# Estornando Componentes de uma Ordem de Produção

Quando o status de uma Ordem de Produção for **maior que Aprovada,**

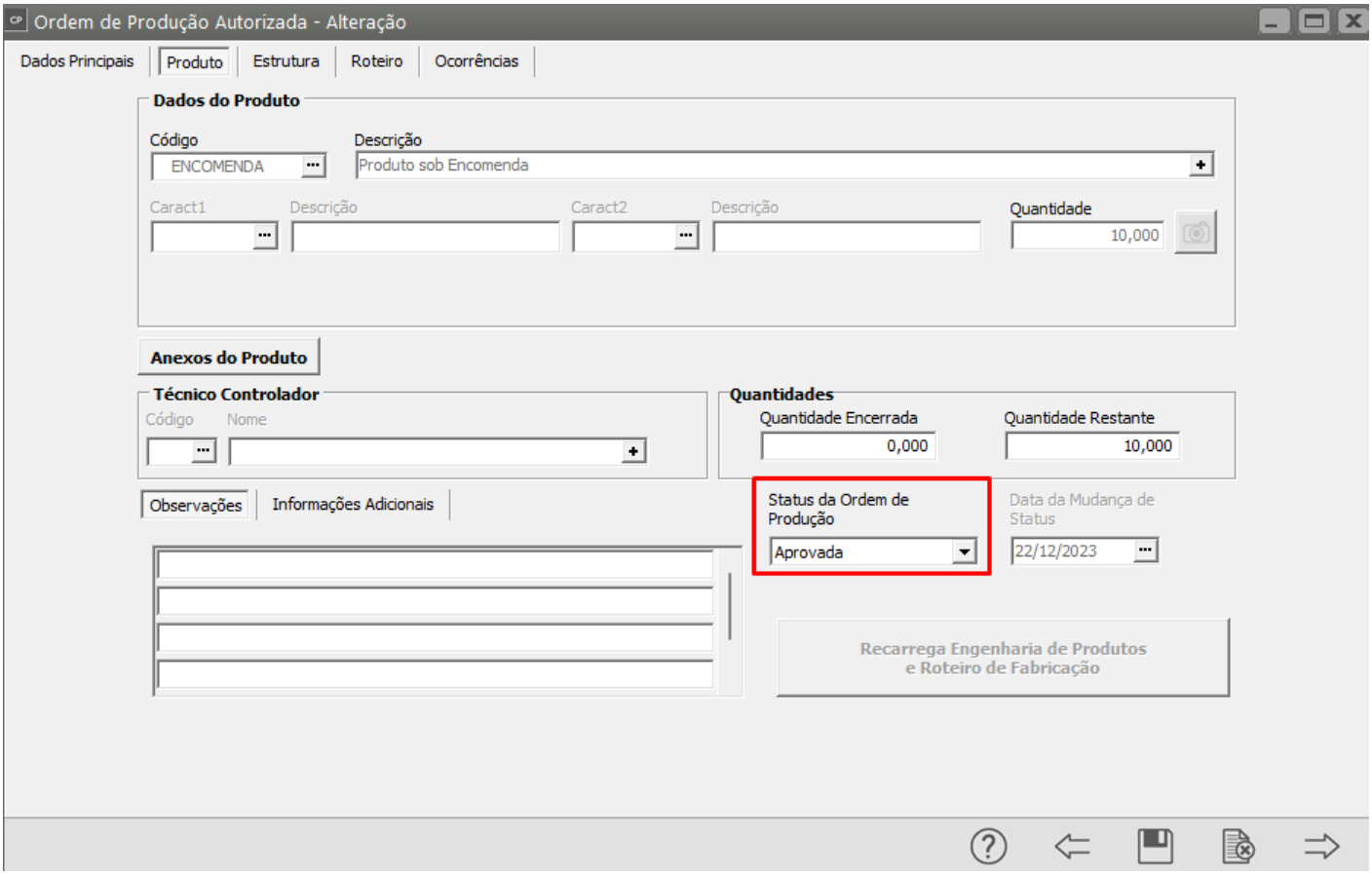


É possível realizar **movimentos de estornos de seus componentes,** mandando-os de **volta para o principal local de armazenamento**, ou para um local do tipo **"Refugo de Componentes"**, conforme a necessidade. Essa movimentação deve ser realizada pelo **Sistema Controle de Estoque.**

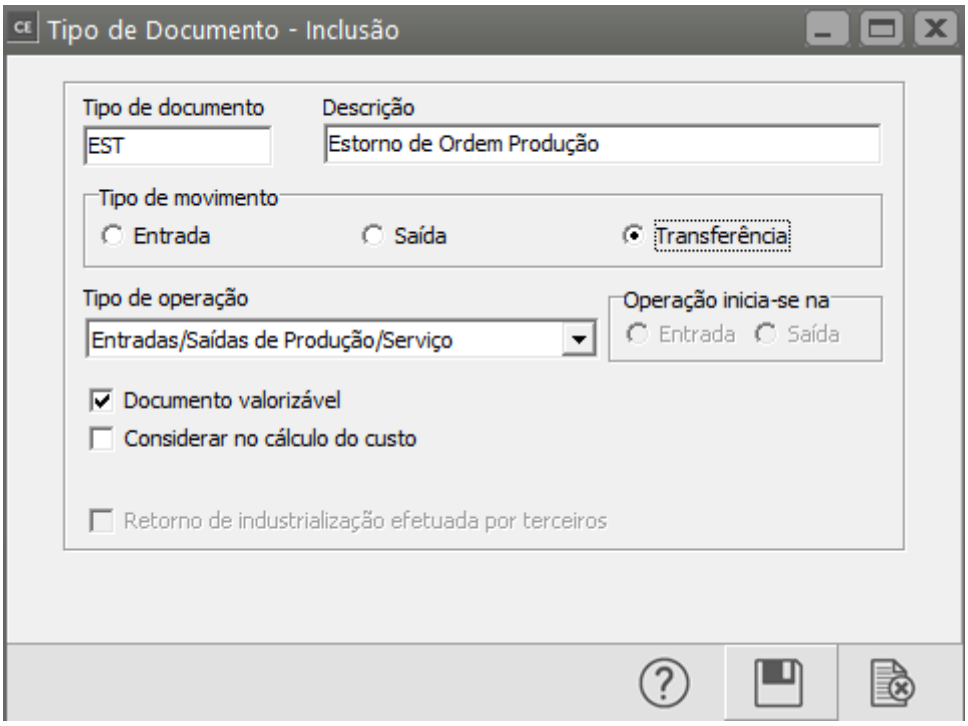


Primeiro, deve ser informado nos parâmetros adicionais da empresa do **Sistema Controle de Estoque,** o tipo de documento que será usado nessas movimentações.

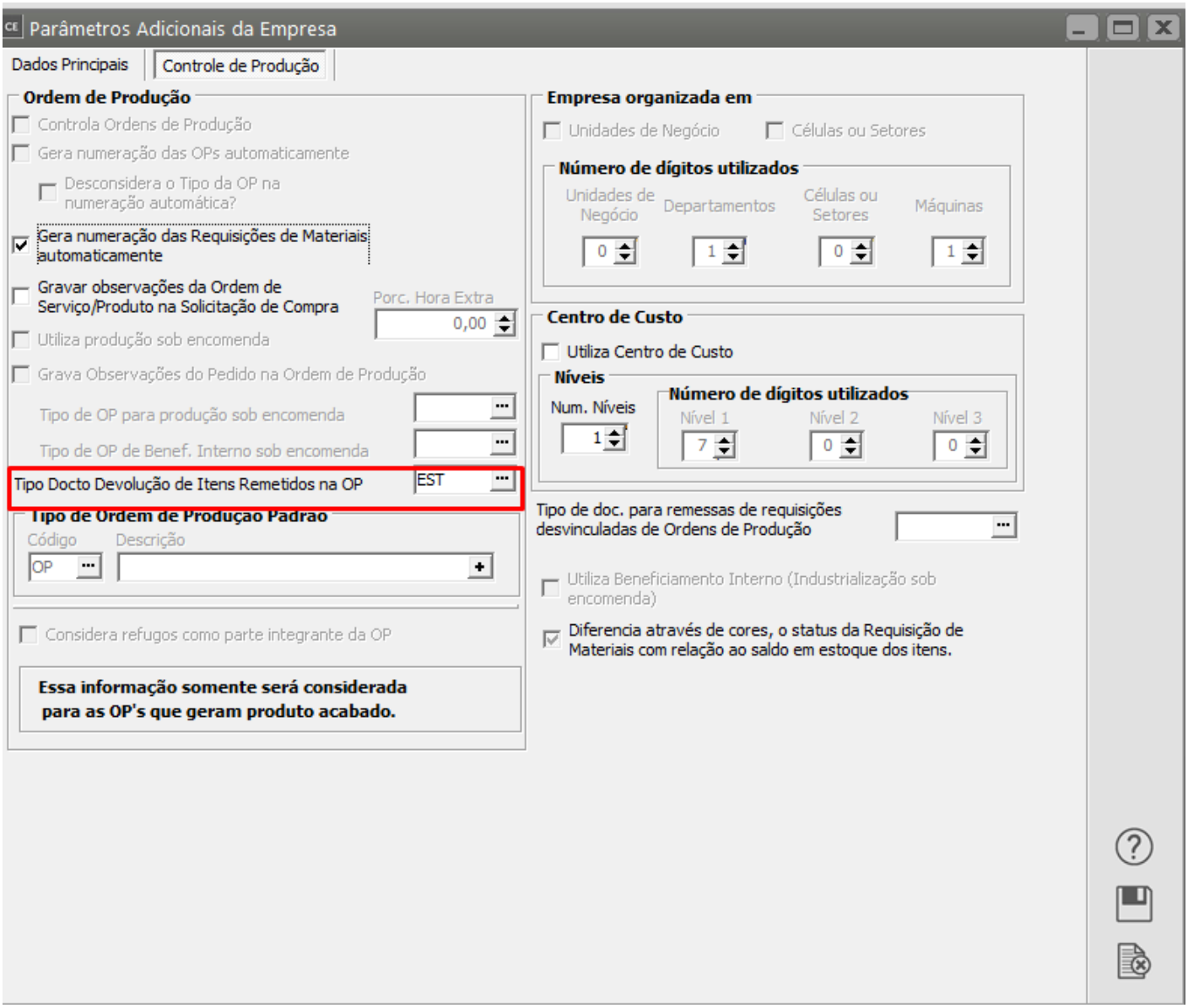


**NOTA:**

Para que a Ordem de Produção possa ser completamente **encerrada**, ou mesmo ter seu **status modificado**, os componentes que foram estornados **devem ser remetidos novamente, na mesma quantidade.**

A transferência deverá ser cadastrada através do menu Movimentação - Movimentações Simples, usando o tipo de documento de **devolução**, informado nos parâmetros adicionais da empresa, e o **tipo e número da OP** relacionada, conforme a figura abaixo:

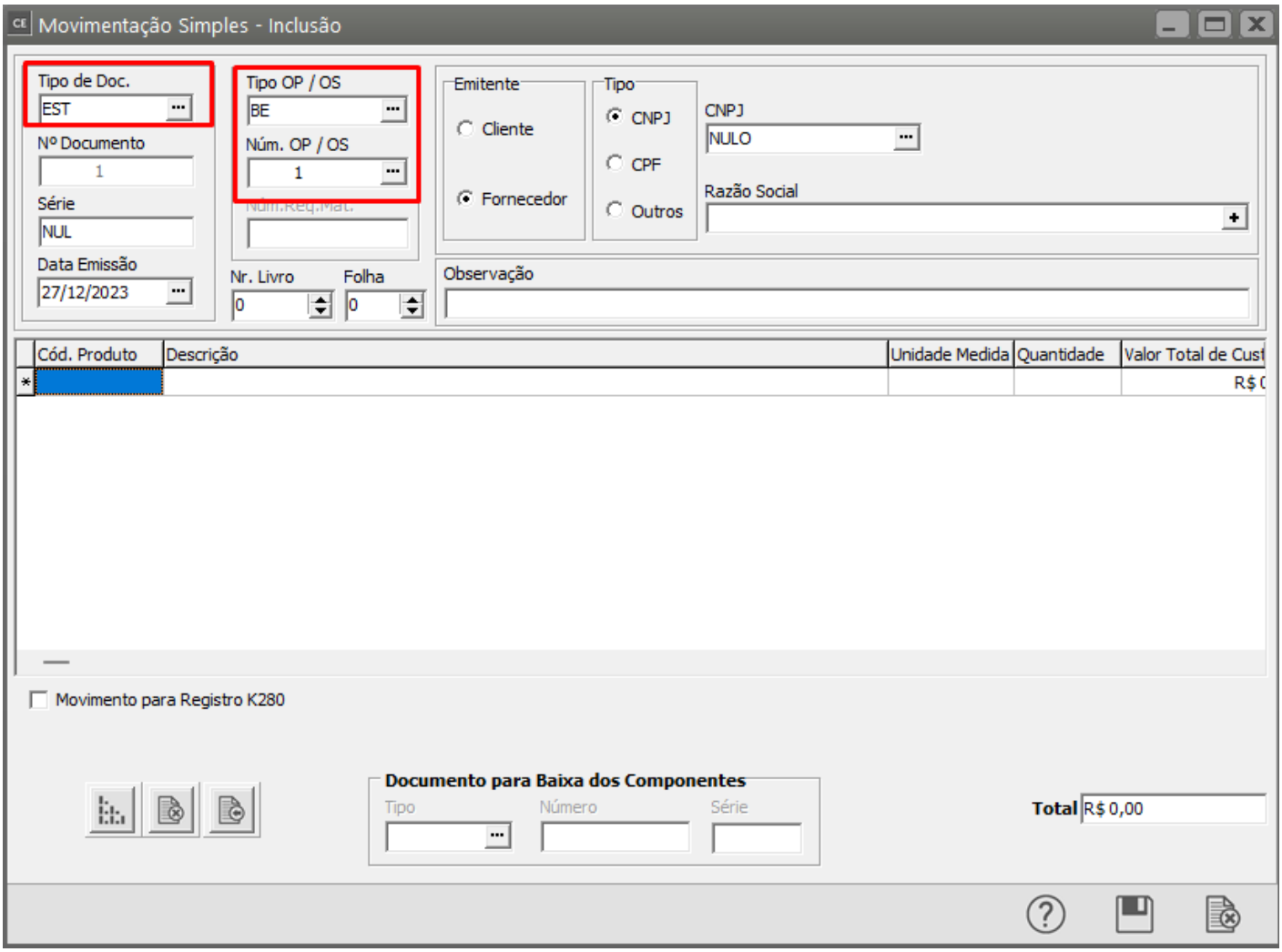


Cadastre normalmente os itens que serão estornados ou devolvidos, como em uma transferência comum.

**NOTA :** O sistema usa o mesmo documento para fazer o estorno e a remessa de componentes.

Para fazer o estorno, o local de origem do movimento deve ser o local em que os componentes se encontram, de acordo com o status da OP, e o local destino deve ser o **principal local de armazenamento do produto,** ou um local de **Refugo de Componentes**. Este último só será permitido caso a OP esteja em produção.

Para fazer a remessa, retornando os produtos para a Ordem de Produção, o local de origem deve ser o **principal local de armazenamento do produto**, e o local de destino deve ser o local de acordo com o status de Ordem de Produção.

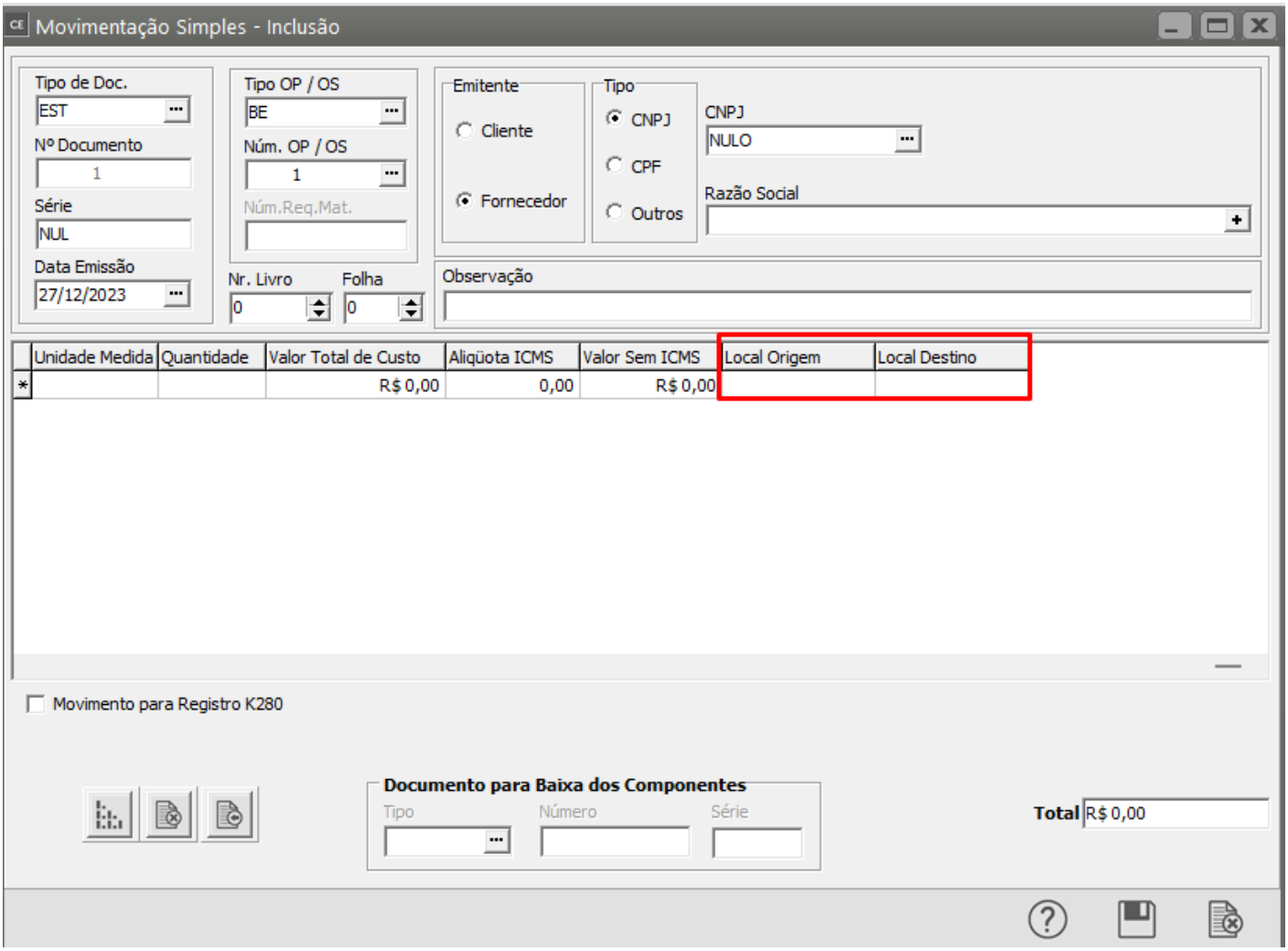


**Veja também os Itens:**

- Cadastrando Ordens de Produção
- Cadastrando Tipos de Ordem de Produção
- Apontamento de Mão de Obra Direta por Ordem de Produção
- Relatórios Gerais de ordem de produção
- Relatório de Acompanhamento de Ordem de Produção
- Relatório Extrato da Ordem de Produção
- Relatório de Ordem de Produção
- Agregando Outros Custos à Ordem de Produção
- Relatório de Rastreabilidade de Ordem de Produção por Demanda de Venda
- Estornando Componentes de uma Ordem de Produção
- Cadastrando Notificações de Recebimento proveniente de ordem de Beneficiamento Externo
- Outros Custos da Ordem de Produção gerado no PPCP
- Ordem de Produção de Retrabalho para OP ainda em Produção
- Ordem de Produção de Retrabalho para OP Encerrada

- Cadastrando Atividades
- Cadastrando Perdas de Produção
- Cadastrando Situações da Ordens de Produção
- Verificando as Ordens de Produção Planejadas
- Alterando o Status de várias Ordens de Produção
- Verificando a Hierarquia das Ordens de Produção sob Encomenda
- Requisitando Materiais para Ordens de Produção
- Agregando Custos às Ordens de Produção
- Encerrando Ordens de Produção
- Gerenciando Ordens de Produção
- Relatório Comparativo de OP's Atrasadas
- Listagem de Ordens de Produção
- Relatórios Gerais de Ordem de Produção
- Relatório de Apontamento de Mão de Obra Direta
- Relatório de Engenharia das Ordens de Produção X Posição do Estoque

---

Revision #12
Created 15 July 2023 10:05:43 by ProjetosD
Updated 11 November 2026 12:23:21 by ProjetosD