

Cadastrando os Produtos

Veja também os Itens:

- [Parametrizando os Produtos](#)
- [Cadastrando os Produtos](#)
- [Relacionamento entre Produtos e Fornecedores](#)
- [Cadastrando a Engenharia de Produtos](#)
- [Consultando Saldo dos Produtos por Localização](#)
- [Relatório de Acompanhamento dos Produtos Manufaturados](#)
- [Relatório de Engenharia de Produtos](#)
- [Trabalhando com Controle de Série dos Produtos](#)
- [Cadastro de Taxa de Conversão para as Unidades de Medidas dos Produtos](#)
- [Classificação de Materiais dos Produtos](#)
- [Classificação Fiscal dos Produtos](#)
- [Trabalhando com Grupo de Produtos](#)
- [Trabalhando com Linha de Produtos](#)
- [Pesquisando Engenharia de Produtos](#)
- [Trabalhando com Lotes dos Produtos \(Comprados e Manufaturados\)](#)
- [Trabalhando com Grade de Produtos - Característica 1](#)
- [Trabalhando com Grade de Produtos - Característica 2](#)
- [Trabalhando com Quebra Opcional de Produtos](#)
- [Pesquisando Produtos](#)
- [Engenharia de Produtos - Componentes](#)
- [Engenharia de Produtos - Roteiro](#)
- [Engenharia de Produtos - Árvore](#)
- [Documento de Entrada do Produto Acabado no Sistema Controle de Estoque](#)

Você poderá cadastrar produtos através do menu **Manutenção/Produtos**.

CP Planejamento, Programação e Controle de Produção - Versão 3.427

Manutenção Movimentação Relatórios Utilitários Ajuda

Empresas ▸

Clientes ▸

Fornecedores ▸

Produtos ▸ **Cadasta**

Estarão disponíveis as seguintes informações para preenchimento:

1) IDENTIFICAÇÃO

CP Produtos - Alteração

Identificação do Produto

Código 1 Descrição PRODUTO Data de Cadastro 24/11/2023 ...

Complemento Referência Alternativa

Identificação | Unidade de Medida / Informações NF | Informações Adicionais | Informações Fiscais | Detalhes | Propriedades ◀ ▶

Código de Barras 13131313131

Código de Barras Próprio/Terceiros

☐ Bloqueia Produto ☐ Ferramenta

Grupo de Produtos

Código Descrição +

Origem do Produto

☒ Comprado/De Terceiros
☐ Manufaturado
☐ Remanufaturado

Informações para estoque

Tipo de item

Informações para produção

Classificação do Produto Comprado/De Terceiros

Componente

Tipo Fabricação

☒ Em linha
☐ Sob demanda de venda (sob encomenda)
☐ Sob demanda de produção

Fabricante

Tipo
☐ CNPJ
☐ CPF
☒ Outro

Número Razão Social Marca

Na primeira parte, **Identificação do Produto**, você deverá informar o **Código do Produto**, a **Descrição**, **Data de Cadastro**, **Complemento** e **Referência Alternativa**.

O **Complemento** será utilizado como uma **continuação da descrição do produto**, e será impresso nos documentos **abaixo** da referida descrição.

A **Referência Alternativa** será utilizada como um identificador do produto, para facilitar pesquisas e permitir agrupamento de produtos semelhantes em relatórios.

Produtos - Alteração

Identificação do Produto

Código: 1 | Descrição: PRODUTO | Data de Cadastro: 24/11/2023

Complemento: | Referência Alternativa: |

Bloqueia Produto: Caso essa opção esteja assinalada, o sistema **impedirá qualquer lançamento deste produto nos documentos**. Isto é útil no caso de um produto estar fora de linha, por exemplo, para evitar movimentos indesejados. Um produto bloqueado poderá ser desbloqueado a qualquer momento, apenas desmarcando essa opção.

Produtos - Alteração

Identificação do Produto

Código: 1 | Descrição: PRODUTO | Data de Cadastro: 24/11/2023

Complemento: | Referência Alternativa: |

Identificação | Unidade de Medida / Informações NF | Informações Adicionais | Informações Fiscais | Detalhes | Propriedades

Código de Barras: 13131313131

Código de Barras Próprio/Terceiros: ☒ Bloqueia Produto ☐ Ferramenta

Ferramenta: Assinale esta opção se houver a necessidade de efetuar o controle de quais dos seus produtos são **ferramentas**.

Produtos - Alteração

Identificação do Produto

Código: 1 | Descrição: PRODUTO | Data de Cadastro: 24/11/2023

Complemento: | Referência Alternativa: |

Identificação | Unidade de Medida / Informações NF | Informações Adicionais | Informações Fiscais | Detalhes | Propriedades

Código de Barras: 13131313131

Código de Barras Próprio/Terceiros: ☐ Bloqueia Produto ☒ Ferramenta

Código de Barras: Esta campo permitirá a inserção de um **código de barras para o produto**. Este Código de barras trará as informações sobre o respectivo produto.

Produtos - Alteração

Identificação do Produto

Código: 1 | Descrição: PRODUTO | Data de Cadastro: 24/11/2023

Complemento: | Referência Alternativa: |

Identificação | Unidade de Medida / Informações NF | Informações Adicionais | Informações Fiscais | Detalhes | Propriedades

Código de Barras: 13131313131

Em **Grupo de Produtos** deverá ser informado o grupo ao qual o produto pertence. A manutenção dos **Grupos de Produtos** está disponível através do menu **Manutenção/Produtos/Tabelas/Grupo de Produtos**.

Existem duas classificações para os **grupos de produtos**:

- Disponíveis para Faturamento e
- Serviços Prestados ou Tomados pela Empresa.

Caso o **grupo** seja um serviço prestado ou tomado pela empresa, significa que **não possui saldo em estoque**, os dados referentes aos produtos deste grupo não serão transferidos para o **Sistema de Controle de Estoque**. Além disso, as seguintes informações serão desabilitadas da tela de cadastro dos produtos pelo fato de não possuírem relação com serviços:

1. Campos de Informações para Nota Fiscal;
2. Campos relacionados às Unidades de Medida;
3. NCM;
4. DNF;
5. Impostos;
6. Informações da Grade;

Obs.: O **grupo** poderá ser pesquisado pela sua descrição utilizando **Ctrl+Enter**.

Produtos - Alteração

Identificação do Produto

Código: 1 Descrição: PRODUTO Data de Cadastro: 24/11/2023

Complemento: Referência Alternativa:

Identificação | Unidade de Medida / Informações NF | Informações Adicionais | Informações Fiscais | Detalhes | Propriedades

Código de Barras: 1313131313131

Código de Barras Próprio/Terceiros: Bloqueia Produto Ferramenta

Grupo de Produtos

Código: ... Descrição: +

Origem do Produto: ☒ Comprado/De Terceiros ☐ Manufaturado ☐ Remanufaturado

Informações para estoque

Tipo de item:

Informações

Classificação: Componente

Fabricante: Tipo: ☐ CNPJ ☐ CPF ☒ Outro

Grupos de Produtos

Pesquisa por: Grupo Chave: Pesquisa

☐ Pesquisar somente início da palavra

Grupo	Descrição	Disponível para Faturamento	Tipo de Faturamento
1	Serviços	Sim	Serviços
1111	11111111111111111111111111111111	Sim	Produtos

ok

Origem do Produto

Você deve classificar o produto quanto a origem sendo:

Comprado/ De Terceiros: indicando que este produto é um material comprado como por exemplo o material de consumo, a matéria-prima, etc. Ou "De Terceiros", isto é, produtos que você recebe de seu cliente para beneficiamento interno.

Manufaturado : significa que este produto é resultado de um processo de manufatura (produção) geralmente este produto terá uma [engenharia](#) cadastrada com a sua composição.

Remanufaturado:. Este último **estará habilitado apenas se sua empresa utilizar o sistema PPCP** e utilizar o recurso de **Remanufatura** onde o produto retorna a empresa para passar por um processo de Recuperação ou Reparo. Veja mais informações em [Trabalhando com Beneficiamento Interno/Remanufatura no help do PPCP](#).

Produtos - Alteração

Identificação do Produto

Código: 1 Descrição: PRODUTO Data de Cadastro: 24/11/2023

Complemento: Referência Alternativa:

Identificação | Unidade de Medida / Informações NF | Informações Adicionais | Informações Fiscais | Detalhes | Propriedades

Código de Barras: 1313131313131

Código de Barras Próprio/Terceiros: Bloqueia Produto Ferramenta

Grupo de Produtos

Código: Descrição: +

Origem do Produto

☒ Comprado/De Terceiros
☐ Manufaturado
☐ Remanufaturado

Informações para estoque

Tipo de item:

Informações para produção

Classificação do Produto Comprado/De Terceiros

Matéria-prima Própria

Tipo Fabricação

☒ Em linha
☐ Sob demanda de venda (sob encomenda)
☐ Sob demanda de produção

Fabricante

Tipo:
☐ CNPJ
☐ CPF
☒ Outro

Número: Razão Social: Marca:

Informações para produção:

Classificação do Produto Comprado/De Terceiros

Se a origem do produto for **Comprado/De Terceiros** você deverá informar também a sua **Classificação**, tendo em vista duas finalidades para esta informação:

Para fins de relatórios gerenciais no sistema Sistema de Custos: os produtos "Comprados" poderão ser ainda classificados em "Matéria-prima Própria", "Material de Consumo Produtivo", "Material de Consumo Administrativo", "Componente", "Material de Segurança" ou "Material de Manutenção".

Controle do Beneficiamento Interno/Remanufatura, neste caso em particular as classificações serão para os produtos "De Terceiros" onde você deverá indicar se ele é classificado como "Matéria-prima de terceiros recebida para beneficiamento" ou "Material recebido de terceiros, com controle de série, para remanufatura". Veja mais informações em

[Trabalhando com Beneficiamento Interno/Remanufatura no help do Sistema PPCP.](#)

Produtos - Alteração

Identificação do Produto

Código: 1 Descrição: PRODUTO Data de Cadastro: 24/11/2023

Complemento: Referência Alternativa:

Identificação | Unidade de Medida / Informações NF | Informações Adicionais | Informações Fiscais | Detalhes | Propriedades

Código de Barras: 13131313131

Código de Barras Próprio/Terceiros: Bloqueia Produto Ferramenta

Grupo de Produtos

Código: Descrição:

Informações para produção

Classificação do Produto Comprado/De Terceiros

Componente

Matéria-prima Própria

Material de Consumo Produtivo

Material de Consumo Administrativo

Componente

Material de Segurança

Material de Manutenção

Outro

Origem do Produto

☒ Comprado/De Terceiros

☐ Manufaturado

☐ Remanufaturado

Informações para estoque

Tipo de item:

Tipo Fabricação

☒ Em linha

☐ Sob demanda de venda (sob encomenda)

☐ Sob demanda de produção

Marca:

Se o produto for manufaturado ou remanufaturado você deverá dizer qual o **Tipo de Fabricação**:

Em Linha: As [OPs](#) para este tipo de produto são cadastradas **manualmente** ou geradas pelo MRP.

Sob Encomenda: As [Ordens de Produção](#) para este tipo de produto são geradas ao se cadastrar um [pedido](#), ou aprová-lo, caso sua empresa controle aprovação de pedidos. É necessário cadastrar um [tipo de OP sob encomenda](#), e informá-la nos [parâmetros adicionais do Sistema Controle de Estoque ou PPCP](#).

Sob Demanda de Produção: Ao cadastrar uma [Ordem de Produção](#) para um produto com esse tipo de fabricação, o sistema irá verificar o saldo dos componentes, e gerar OPs para os semi-acabados que compõem o produto, conforme a necessidade. Esta opção somente estará disponível se a empresa utilizar o PPCP com definição dos [lotes](#) quando a OP está **em produção**.

Produtos - Alteração

Identificação do Produto

Código: 1 Descrição: PRODUTO Data de Cadastro: 24/11/2023

Complemento: Referência Alternativa:

Identificação | Unidade de Medida / Informações NF | Informações Adicionais | Informações Fiscais | Detalhes | Propriedades

Código de Barras: 1313131313131

Código de Barras Próprio/Terceiros: Bloqueia Produto Ferramenta

Grupo de Produtos

Código: Descrição:

Origem do Produto

- ☐ Comprado/De Terceiros
- ☒ **Manufaturado**
- ☐ Remanufaturado

Informações para estoque

Tipo de item:

Informações para produção

Classificação do Produto Comprado/De Terceiros

Matéria-prima Própria

Tipo Fabricação

- ☒ **Em linha**
- ☐ Sob demanda de venda (sob encomenda)
- ☐ Sob demanda de produção

Fabricante

Tipo:

- ☐ CNPJ
- ☐ CPF
- ☒ Outro

Número: Razão Social: Marca:

Logo abaixo você poderá informar o **Fabricante** do produto, podendo utilizar a **Razão Social** para auxiliar a pesquisa utilizando Ctrl-Enter.

Produtos - Alteração

Identificação do Produto

Código: 1 Descrição: PRODUTO Data de Cadastro: 24/11/2023

Complemento: Referência Alternativa:

Identificação | Unidade de Medida / Informações NF | Informações Adicionais | Informações Fiscais | Detalhes | Propriedades

Código de Barras: 1313131313131

Código de Barras Próprio/Terceiros: Bloqueia Produto Ferramenta

Grupo de Produtos

Código: Descrição: +

Origem do Produto

☐ Comprado/De Terceiros

☒ Manufaturado

☐ Remanufaturado

Informações para estoque

Tipo de item:

Informações para produção

Classificação do Produto Comprado/De Terceiros

Matéria-prima Própria

Tipo Fabricação

☒ Em linha

☐ Sob demanda de venda (sob encomenda)

☐ Sob demanda de produção

Fabricante

Tipo

☐ CNPJ

☐ CPF

☒ Outro

Número: Razão Social: Marca:

2) UNIDADES DE MEDIDA

Em **Unidades de Medidas** você deverá informar a **unidade de medida** na qual o produto será armazenado em estoque e a **unidade de medida** na qual o produto será comercializado. Essas duas **unidades** podem ser diferentes. Nesse caso, você deverá informar a **taxa de conversão** que transformará a **unidade de medida** de faturamento na de estoque para atualização do saldo do produto, uma vez que o saldo do produto é controlado na **unidade de medida** do estoque.

Exemplo: Estocagem de óleo em caixas contendo 10 unidades e faturamento em unidades:

Unidade de Medida de Estoque : CX (Caixa)

Unidade de Medida de Faturamento : UN (Unidade)

Taxa de Conversão : 0,1 (O sistema irá baixar parcialmente no estoque, até que 10 latas sejam vendidas e a caixa seja baixada integralmente em 1 caixa.)

Caso a **unidade de medida** de estoque seja indivisível, você deverá assinalar **Unidade de Medida de Estoque Inteira**. Assim os movimentos que causariam baixa de uma quantidade proporcional do estoque, serão arredondados de acordo com sua opção de arredondamento

informada nos Parâmetros Adicionais da Empresa no **Sistema de Vendas** ou **Sistema Controle de Compras**.

Produtos - Alteração

Identificação do Produto

Código: 1 Descrição: PRODUTO Data de Cadastro: 24/11/2023

Complemento: Referência Alternativa:

Identificação | **Unidade de Medida / Informações NF** | Informações Adicionais | Informações Fiscais | Detalhes | Propriedades

Para Estoque: CX Para Faturamento: UN Taxa de Conversão: 0,100000 Exemplo de Conversão: 1 UN = 0,100000 CX

☐ Unidade de Medida de Estoque inteira ☐ Permite unidade fracionada na engenharia?

Pesos (Kg)

Bruto: 0,000 Líquido: 0,000 Pesos referem-se à Unidade de Medida de: ☐ Estoque ☒ Faturamento

Informações para a Nota Fiscal

Nº de Volumes: 0,000

Espécie dos Volumes

Código: Descrição:

Código Fiscal Padrão

CFOP: Desdob.:

Caso exista necessidade de trabalhar com outras unidades de medida, dependendo da situação, você poderá cadastrar a taxa de conversão entre elas através de **Manutenção/Produtos/Tabelas/Taxas de Conversão**.

Planejamento, Programação e Controle de Produção - Versão 3.427

Manutenção | Movimentação | Relatórios | Utilitários | Ajuda

Empresas

Clientes

Fornecedores

Produtos

Engenharia de Produtos

Estrutura da Organização / Máquinas

Ordens de Produção

Cadastra

Manutenção

Séries

Taxas de Conversão

Cadastra

ATENÇÃO: O **Sistema Controle de Estoque** utiliza somente a Unidade de Medida para Estoque. Mesmo que existam taxas de conversão cadastradas, não será permitida a alteração da

[Unidade de Medida](#) no cadastro manual das [Movimentações Simples](#).

ATENÇÃO: O **Sistema Controle de Compras** utiliza a [Unidade de Medida](#) para Estoque. Nada impede que a compra seja feita em outra [unidade de medida](#), que poderá ser cadastrada em **Manutenção/Produtos/Tabelas/Taxas de Conversão**.

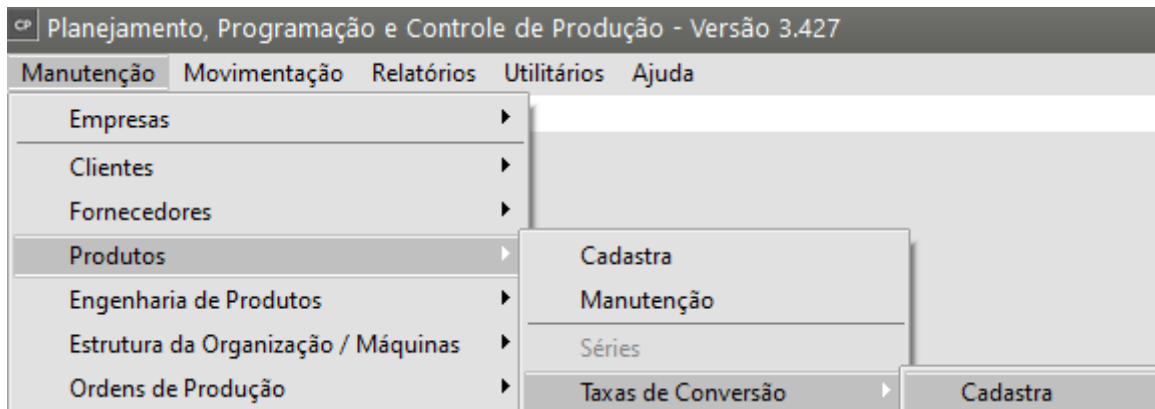

Em seguida você poderá informar o **Peso Líquido** e **Peso Bruto** do produto, e caso as [unidades de medida](#) do estoque e faturamento sejam diferentes, você deverá informar no item "**Peso se refere à unidade de medida de**" a qual delas os pesos se referem.

A imagem mostra a tela 'Produtos - Alteração' de um sistema. No topo, há uma barra de título com 'Produtos - Alteração'. Abaixo, há uma seção 'Identificação do Produto' com campos para 'Código' (valor 1), 'Descrição' (valor PRODUTO) e 'Data de Cadastro' (valor 24/11/2023). Há também campos para 'Complemento' e 'Referência Alternativa'. Abaixo disso, há uma barra de navegação com 'Identificação', 'Unidade de Medida / Informações NF', 'Informações Adicionais', 'Informações Fiscais', 'Detalhes' e 'Propriedades'. A aba 'Unidade de Medida / Informações NF' está selecionada. Nesta aba, há campos para 'Para Estoque' (valor UN), 'Para Faturamento' (valor UN), 'Taxa de Conversão' (valor 1,000000) e 'Exemplo de Conversão'. Há também duas caixas de seleção: 'Unidade de Medida de Estoque inteira' e 'Permite unidade fracionada na engenharia?'. Abaixo, há uma seção 'Pesos (Kg)' com campos para 'Bruto' (valor 0,000) e 'Líquido' (valor 0,000). Há também uma seção 'Pesos referem-se à Unidade de Medida de' com duas opções: 'Estoque' e 'Faturamento'.

Em **Informações para Nota Fiscal** podem ser especificados o **Nº de Volumes** e a **Espécie dos Volumes**. Novamente, você pode utilizar Ctrl-Enter para pesquisar pela descrição da espécie.

Produtos - Alteração

Identificação do Produto

Código: 1 Descrição: PRODUTO Data de Cadastro: 24/11/2023

Complemento: Referência Alternativa:

Identificação | Unidade de Medida / Informações NF | Informações Adicionais | Informações Fiscais | Detalhes | Propriedades

Para Estoque: UN Para Faturamento: UN Taxa de Conversão: 1,000000 Exemplo de Conversão:

☐ Unidade de Medida de Estoque inteira ☐ Permite unidade fracionada na engenharia?

Pesos (Kg): Bruto: 0,000 Líquido: 0,000 Pesos referem-se à Unidade de Medida de: ☒ Estoque ☐ Faturamento

Informações para a Nota Fiscal

Nº de Volumes: 0,000

Espécie dos Volumes

Código	Descrição
...	

Código Fiscal Padrão

CFOP: Desdob.:

No campo [Código Fiscal Padrão](#), você conseguirá definir qual é o [CFOP](#) que deverá ser utilizado na compra deste produto, desta forma, sempre que você cadastrar o recebimento do mesmo, o [CFOP](#) virá preenchido automaticamente.

CP Produtos - Alteração

Identificação do Produto

Código: 1 Descrição: PRODUTO Data de Cadastro: 24/11/2023

Complemento: Referência Alternativa:

Identificação | **Unidade de Medida / Informações NF** | Informações Adicionais | Informações Fiscais | Detalhes | Propriedades

Para Estoque: UN Para Faturamento: UN Taxa de Conversão: 1,000000 Exemplo de Conversão:

☐ Unidade de Medida de Estoque inteira ☐ Permite unidade fracionada na engenharia?

Pesos (Kg): Bruto: 0,000 Líquido: 0,000 Pesos referem-se à Unidade de Medida de: ☒ Estoque ☐ Faturamento

Informações para a Nota Fiscal

Nº de Volumes: 0,000

Espécie dos Volumes

Código	Descrição
...	

Código Fiscal Padrão

CFOP: . Desdob.:

3) INFORMAÇÕES ADICIONAIS

Deverá ser informada a classificação do produto quanto a [Linha de Produtos](#), [Classificação de Materiais](#) e [Quebra Opcional de Produtos](#), caso esta última esteja definida nos [parâmetros](#). Todas as descrições possuem auxílio à pesquisa através do Ctrl-Enter. A manutenção dessas informações está disponível através do menu **Manutenção/Produtos/Tabelas**.

Manutenção Movimentação Relatórios Utilitários Ajuda

Empresas	▶	
Clientes	▶	
Fornecedores	▶	
Produtos	▶	Cadastra Manutenção
Engenharia de Produtos	▶	Séries
Estrutura da Organização / Máquinas	▶	Taxas de Conversão ▶
Ordens de Produção	▶	Produtos / Fornecedores
Tabelas	▶	Tabelas ▶
Usuários	▶	
Sair		

Classificação de Materiais	▶
Classificação Fiscal	▶
Grupos de Produtos	▶
Linha de Produtos	▶
Localização	▶
Unidades de Medida	▶
Atividades Desoneradas	▶

Produtos - Alteração

Identificação do Produto

Código: 1 Descrição: PRODUTO Data de Cadastro: 24/11/2023

Complemento: Referência Alternativa:

Identificação | Unidade de Medida / Informações NF | **Informações Adicionais** | Informações Fiscais | Detalhes | Propriedades

Linha de Produtos

Código	Descrição
...	+

Classificação de Materiais

Código	Descrição
...	+

Quebra Opcional de Produtos

Código	Descrição
...	+

Dados Ref. ao Estoque

Estoque Mínimo: 0,000

Informações para o PPCP

Código Departamento: Lead Time do Fornecedor (em Dias): 0 Lote Mínimo: 1,000 ☐ Utiliza Controle de Série?

Principal Local de Armazenamento

1

Tolerância da Validade: Você deve informar em até quantos dias a validade do [lote](#) desse produto será tolerada, caso seja informado 0 (zero), o produto não será considerado no controle de data de vencimento. Essa informação somente ficará disponível apenas se você utilizar **Sistema Controle de Estoque** e controlar **data de vencimento de lotes** ([Ver item Parametrizando os Produtos](#)).

Estoque Mínimo: Você deve informar qual é a quantidade mínima para o estoque. Essa informação somente ficará disponível se você utilizar o **Sistema Controle de Estoque** e possuir a empresa definida inicializada nele.

A imagem mostra a interface de usuário para a alteração de produtos. A janela é intitulada "Produtos - Alteração". A aba selecionada é "Identificação do Produto".

Identificação do Produto:

- Código: 1
- Descrição: PRODUTO
- Data de Cadastro: 24/11/2023
- Complemento: (campo vazio)
- Referência Alternativa: (campo vazio)

Abas: Identificação | Unidade de Medida / Informações NF | Informações Adicionais | Informações Fiscais | Detalhes | Propriedades

Seções de Dados:

- Linha de Produtos:** Possui campos para Código e Descrição, com um botão "+" para adicionar.
- Classificação de Materiais:** Possui campos para Código e Descrição, com um botão "+" para adicionar.
- Quebra Opcional de Produtos:** Possui campos para Código e Descrição, com um botão "+" para adicionar.
- Informações para o PPCP:** Possui campos para Código Departamento, Lead Time do Fornecedor (em Dias) (valor: 0), Lote Mínimo (valor: 1,000) e uma opção "Utiliza Controle de Série?".
- Dados Ref. ao Estoque:** Destacado com um retângulo vermelho, contém o campo "Estoque Mínimo" com o valor 0,000.
- Principal Local de Armazenamento:** Possui um campo com o valor 1.

Na barra lateral direita, há ícones para ajuda (?), voltar, salvar, cancelar e avançar.

Informações para o PPCP:

Código Departamento: Esta opção estará disponível se o [produto](#) que está sendo cadastrado for **manufaturado**. Ela indica em qual departamento a produção do produto será realizada, para fins de encaminhamento físico das ordens de produção.]

Lead Time do Fornecedor (em Dias): Esta opção estará disponível se o produto que está sendo cadastrado for **Comprado**. Aqui você deve informar quanto tempo o produto leva para chegar na empresa quando for comprado. Por exemplo, se neste campo for informado 3, sabe-se

que se o [pedido de compra](#) para o [fornecedor](#) for colocado hoje, a mercadoria pedida estará chegando na empresa daqui a 3 dias.

Lote Mínimo: Esta informação indica qual é a **melhor quantidade do produto a ser comprada ou manufaturada**, sem causar prejuízos. Quando estiver sendo cadastrado um produto:

- comprado, esta quantidade pode ser exigida pelo fornecedor. Por exemplo, se o lote mínimo de determinado produto for 100, toda vez que o produto for comprado deve ser comprado no mínimo 100 peças.
- manufaturado, o lote mínimo serve como parâmetro na hora de fabricar uma quantidade do produto para que compense o gasto de tempo e mão-de-obra com preparação de máquinas, por exemplo.

Utiliza Controle de Série : Esta opção estará disponível se a sua empresa utilizar o **PPCP** e nos [parâmetros dos produtos](#) foi assinalado que utiliza [controle de série para os produtos](#). Com esta informação o sistema saberá qual produto é controlado por série e exigirá que nas movimentações com o **Sistema Controle de Estoque** a série seja sempre informada para fins de **rastreabilidade e qualidade do produto**. Esta informação será para os **produtos manufaturados ou remanufaturados**.

Importante: Apenas os produtos finais terão [controle de série](#), para os semi-acabados não será permitido este controle. Logo se numa [engenharia](#) você tentar incluir um produto controlado por série o sistema não permitirá. Veja mais informações em [Trabalhando com Controle de Série dos Produtos no Help do PPCP](#).

Produtos - Alteração

Identificação do Produto

Código: 1 Descrição: PRODUTO Data de Cadastro: 24/11/2023

Complemento: Referência Alternativa:

Identificação | Unidade de Medida / Informações NF | Informações Adicionais | Informações Fiscais | Detalhes | Propriedades

Linha de Produtos

Código: Descrição: +

Classificação de Materiais

Código: Descrição: +

Quebra Opcional de Produtos

Código: Descrição: +

Informações para o PPCP

Código: Departamento: Lead Time do Fornecedor (em Dias): 0 Lote Mínimo: 1,000 ☐ Utiliza Controle de Série?

Dados Ref. ao Estoque

Estoque Mínimo: 0,000

Principal Local de Armazenamento: 1

Principal local de armazenamento: Informe aqui qual é o principal [local](#) em que o produto permanece armazenado dentro da empresa.

CP Produtos - Alteração

Identificação do Produto

Código: 1 Descrição: PRODUTO Data de Cadastro: 24/11/2023

Complemento: Referência Alternativa:

Identificação | Unidade de Medida / Informações NF | **Informações Adicionais** | Informações Fiscais | Detalhes | Propriedades

Linha de Produtos

Código: Descrição: +

Classificação de Materiais

Código: Descrição: +

Quebra Opcional de Produtos

Código: Descrição: +

Informações para o PPCP

Código: Departamento: Lead Time do Fornecedor (em Dias): 0 Lote Mínimo: 1,000 Utiliza Controle de Série? ☐

Dados Ref. ao Estoque

Estoque Mínimo: 0,000

Principal Local de Armazenamento

1

?
←
[Save]
[Cancel]
→

4) INFORMAÇÕES FISCAIS

Informações Fiscais: Aqui devem ser informadas a **Incidência Fiscal**, **Código de Tributação** e **NCM** do produto, cujas manutenções pode ser feitas através do menu **Manutenção/Produtos/Tabelas**.

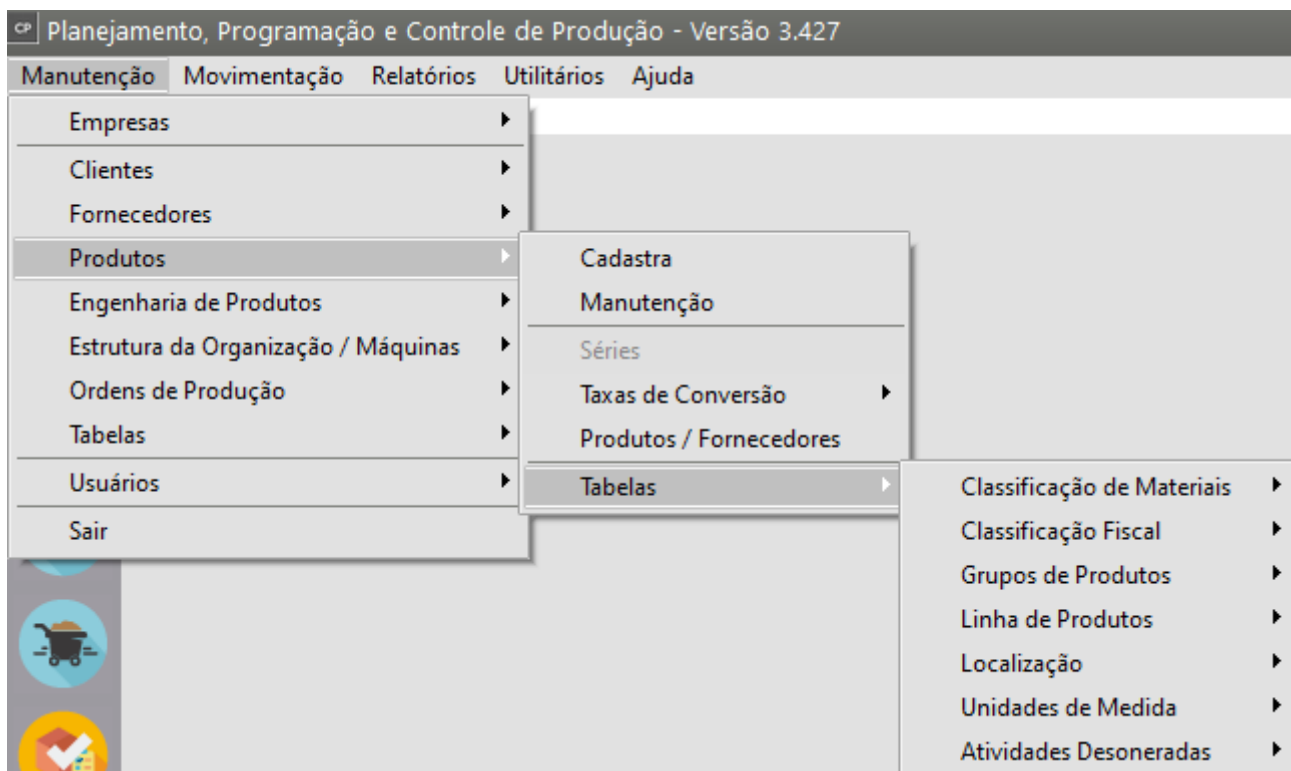

Produtos - Alteração

Identificação do Produto

Código: 1 | Descrição: PRODUTO | Data de Cadastro: 24/11/2023

Complemento: | Referência Alternativa: |

Identificação | Unidade de Medida / Informações NF | Informações Adicionais | **Informações Fiscais** | Detalhes | Propriedades

Informações Fiscais

Incidência Fiscal

Código: 0 | Descrição: Nacional, exceto as indicadas nos codigos 3 a 5

Código de Tributação do ICMS/CSOSN

	Código	Descrição
SAÍDA	00	Tributada Integralmente
ENTRADA	00	Tributada Integralmente

ICMS Outorgado

☐ Apurar ICMS

NCM

0705.19.00

DNF

Código: | Tx. Conv. Estatística: 0,000

Impostos

ICMS: 18,00 | Tipo IPI: % | IPI: 0,00

☐ Reduz Base ICMS

PIS/COFINS

☐ Aproveita crédito PIS
☐ Aproveita crédito COFINS

Aliquotas Diferenciadas

Pis: 0,000 | Cofins: 0,000

Situação Tributária

IPI	PIS	COFINS
ENTRADA: 49	ENTRADA: 99	ENTRADA: 99
SAÍDA: 52	SAÍDA: 07	SAÍDA: 07

Nat. da Receita

☐ Retém INSS

DNF: Caso exporte para o [Demonstrativo de Notas Fiscais](#), estarão disponíveis os campos de **Código** do produto no DNF e **Taxa de Conversão Estatística**, que devem ser preenchidos se o

produto em questão deve ser exportado.

Produtos - Alteração

Identificação do Produto

Código: 1 Descrição: PRODUTO Data de Cadastro: 24/11/2023

Complemento: Referência Alternativa:

Identificação | Unidade de Medida / Informações NF | Informações Adicionais | **Informações Fiscais** | Detalhes | Propriedades

Informações Fiscais

Incidência Fiscal

Código: 0 Descrição: Nacional, exceto as indicadas nos codigos 3 a 5

Código de Tributação do ICMS/CSOSN

SAÍDA Código: 00 Descrição: Tributada Integralmente

ENTRADA Código: 00 Descrição: Tributada Integralmente

ICMS Outorgado

☐ Apurar ICMS

DNF

Código: Tx. Conv. Estatística: 0,000

Impostos

ICMS: 18,00 Tipo IPI: ☒ % ☐ Valor

Impostos: Deverão ser informadas as alíquotas de **ICMS** e **IPI** e se o produto Aproveita Crédito de PIS e Crédito de COFINS.

A alíquota de ICMS será utilizada para operações dentro do estado.

Caso a operação seja interestadual, a alíquota utilizada será a cadastrada na tabela de "[Alíquotas por Estado](#)", acessível através do menu **Manutenção/Tabelas/Alíquotas de ICMS por Estado** disponível no **Sistema Controle de Compras e no Sistema de Vendas**.

O IPI pode ser informado como alíquota ou valor. No segundo caso, o valor informado será multiplicado pela quantidade informada no documento fiscal para definir o valor do imposto. Os campos **Aproveita Crédito de PIS** e **Aproveita Crédito de COFINS** ficarão disponíveis somente no **Sistema de Controle de Compras** para empresas que possuem **PIS não-cumulativo e COFINS não-cumulativo**, respectivamente, e determina se os valores lançados para este produto, nas [notificações de recebimento](#), integrarão a Base do PIS e a Base do COFINS.

Retém INSS: Se o produto pertencer a uma [grupo de Serviços ou Ambos](#) e nos [Parâmetros da Empresa](#) estiver assinalado que será retido o INSS, habilita essa opção, onde será definido se haverá ou não retenção do imposto.

Produtos - Alteração

Identificação do Produto

Código

1

...

Descrição

PRODUTO

...

Data de Cadastro

24/11/2023

...

Complemento

...

Referência Alternativa

...

Identificação

Unidade de Medida / Informações NF

Informações Adicionais

Informações Fiscais

Detalhes

Propriedades

Informações Fiscais

Incidência Fiscal

Código

0

...

Descrição

Nacional, exceto as indicadas nos codigos 3 a 5

+

Código de Tributação do ICMS/CSOSN

SAÍDA

Código

00

...

Descrição

Tributada Integralmente

+

ENTRADA

Código

00

...

Descrição

Tributada Integralmente

+

ICMS Outorgado

☐ Apurar ICMS

NCM

0705.19.00

...

DNF

Código

...

...

Tx. Conv. Estatística

0,000

Impostos

ICMS

18,00

...

Tipo IPI

☒ %

☐ Valor

☐ Reduz Base ICMS

IPI

0,00

...

PIS/COFINS

☐ Aproveita crédito PIS

☐ Aproveita crédito COFINS

Alíquotas Diferenciadas

Pis

0,000

...

Cofins

0,000

...

Situação Tributária

IPI - ENTRADA

49

...

PIS - ENTRADA

99

...

COFINS - ENTRADA

99

...

IPI - SAÍDA

52

...

PIS - SAÍDA

07

...

COFINS - SAÍDA

07

...

Nat. da Receita

☐ Retém INSS

?

←

📁

🗑️

→

Situação Tributária: Deverão ser informadas as CST's de **IPI, PIS e COFINS**, tanto para as movimentações que caracterizem uma Entrada ou Saída.

The screenshot shows the 'Produtos - Alteração' window with the 'Informações Fiscais' tab selected. The 'Situação Tributária' section is highlighted with a red box. The window contains various fields for product identification, fiscal information, and taxes.

Identificação do Produto

Código: 1 | Descrição: PRODUTO | Data de Cadastro: 24/11/2023

Complemento: | Referência Alternativa: |

Informações Fiscais

Incidência Fiscal

Código: 0 | Descrição: Nacional, exceto as indicadas nos codigos 3 a 5

Código de Tributação do ICMS/CSOSN

	Código	Descrição
SAÍDA	00	Tributada Integralmente
ENTRADA	00	Tributada Integralmente

ICMS Outorgado

☐ Apurar ICMS

DNF

Código: | Tx. Conv. Estatística: 0,000

Impostos

ICMS: 18,00 | Tipo IPI: % (selected) | Valor: | IPI: 0,00

☐ Reduz Base ICMS

NCM

0705.19.00

PIS/COFINS

☐ Aproveita crédito PIS
☐ Aproveita crédito COFINS

Alíquotas Diferenciadas

Pis: 0,000 | Cofins: 0,000

Nat. da Receita

☐ Retém INSS

Situação Tributária

IPI - ENTRADA	49	PIS - ENTRADA	99	COFINS - ENTRADA	99
IPI - SAÍDA	52	PIS - SAÍDA	07	COFINS - SAÍDA	07

5) DETALHES

Detalhamento do Produto: Esta grade de detalhamento somente ficará visível se você utilizar o **Sistema Controle de Estoque** e a empresa definida estiver inicializada nele. Além disso, nos [parâmetros adicionais da empresa](#) no **Sistema Controle de Estoque** deverá estar assinalado que controla estoque por sistema de [grade](#). A exclusão de um detalhamento somente será possível se não existir nenhum registro na caixa [Grade](#) para o detalhe selecionado ou se todos os registros da caixa [Grade](#) possuam todos os campos zerados.

Grade: Será utilizada apenas para consulta das quantidades e saldos dos produtos. Somente a coluna **Localiz. Almox.** ficará disponível para que você altere. Nesta [grade](#) serão exibidas as colunas de Data do Lote, Número do Lote do [Fornecedor](#) e todas as propriedades que são controladas por lote (mais detalhes em [Parametrizando os Produtos](#))

Agrupar todas as características numa única linha na impressão da NF: Se esta opção estiver assinalada, os itens com mesmo código serão agrupados em uma só linha, independente

de característica ou lote. Esta opção funciona em conjunto com a opção "Agrupar produtos com o mesmo código em um só linha", dos Parâmetros de Documentos.

Localiz. Almox.	Localização	Quant. Anterior	Custo Ant.	Entradas1	Saidas1	Saldo1	CustoMedio1	Entradas2	Sa
	1	0,000	R\$ 0,00	0,000	0,000	0,000	R\$ 0,00	0,000	
	2	0,000	R\$ 0,00	0,000	0,000	0,000	R\$ 0,00	0,000	

6) PROPRIEDADES

Nesta aba você poderá informar as propriedades deste produto. ([para cadastrar as propriedades, veja o item Parametrizando os Produtos](#)).

Ao entrar na grade, na coluna propriedade, serão disponibilizadas todas as propriedades possíveis para o [produto](#).

Você poderá escolher a propriedade desejada, de acordo com as necessidades do [produto](#) que está sendo cadastrado. Para cada uma das propriedades escolhidas você deverá informar seu valor padrão. Para propriedades **Calculadas** o valor não deverá ser informado, pois o cálculo será feito automaticamente.

O [produto](#) em questão pode utilizar todas as propriedades, apenas algumas ou nenhuma delas. Por exemplo, no caso da Caneta Esferográfica, é possível controlar a Marca e o Peso da

Embalagem. No caso de um caderno, por exemplo, já não faria sentido o controle dessas duas propriedades.

The screenshot shows a software window titled "Produtos - Alteração". It has a tabbed interface with the following tabs: "Identificação", "Unidade de Medida / Informações NF", "Informações Adicionais", "Informações Fiscais", "Detalhes", and "Propriedades". The "Identificação" tab is active, showing fields for "Código" (value: 1), "Descrição" (value: PRODUTO), "Data de Cadastro" (value: 24/11/2023), "Complemento", and "Referência Alternativa". Below the tabs is a section titled "Propriedades" containing a table with two columns: "Propriedade" and "Valor". The table is currently empty. On the right side of the window, there is a vertical toolbar with icons for help, back, save, delete, and forward.

Propriedade	Valor
-------------	-------

7) PREÇOS

Durante a edição ou visualização do [produto](#), caso o usuário tenha direito à consulta de preços, eles estarão disponíveis para visualização:

8) FOTO

Nesta aba você poderá inserir a foto do produto. Caso o tamanho da foto exceda as proporções do quadro, a mesma será ajustada proporcionalmente, sem distorção. A extensão da foto deve ser .BMP. Para as empresas que utilizam o banco MS SQL Server, recomenda-se não utilizar imagens com tamanho de arquivo superior a 30 KB.

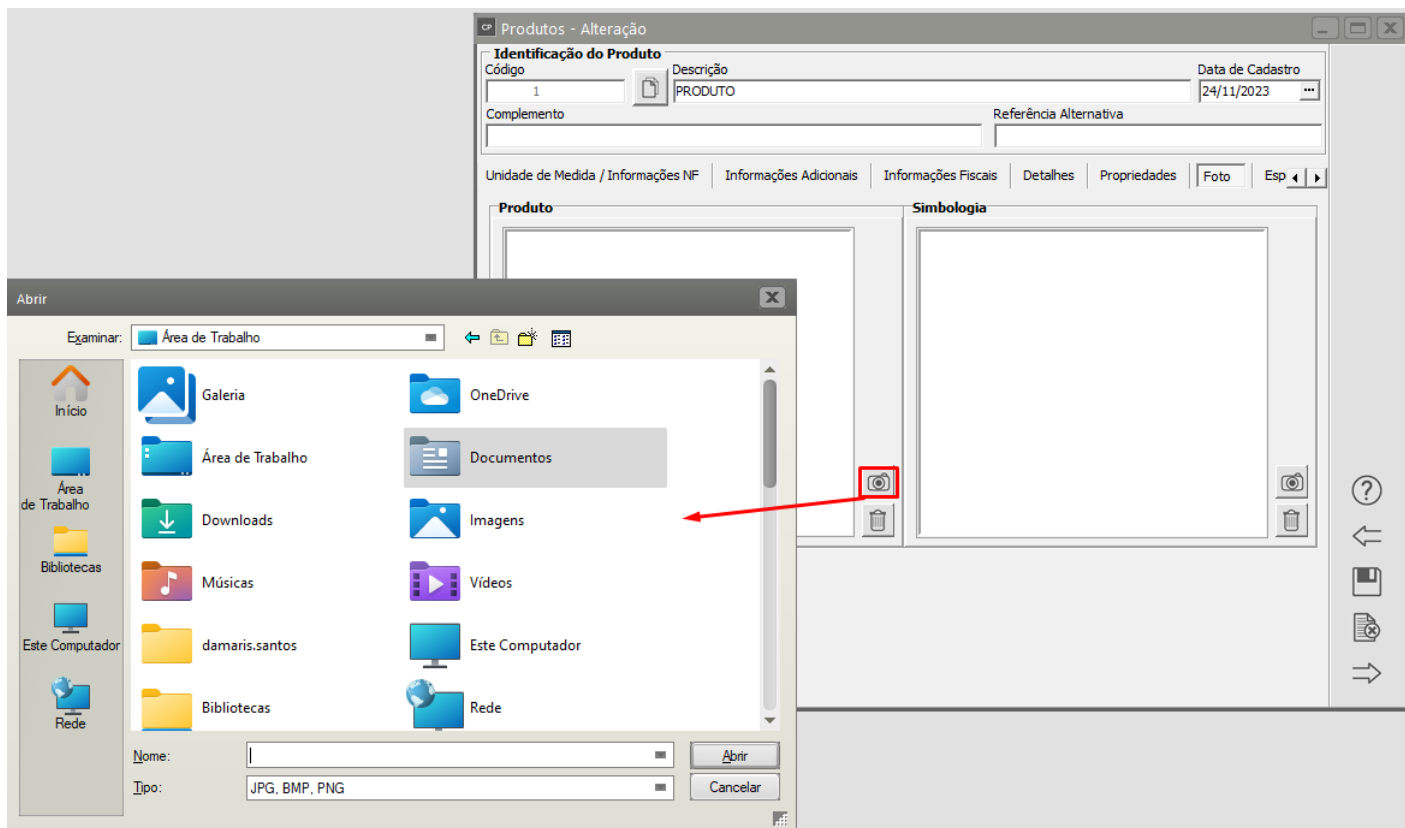

9) ESPECIFICAÇÃO TÉCNICAS

Esta aba será para que você digite as **Especificações técnicas** de cada [produto](#) de sua empresa

Produtos - Alteração

Identificação do Produto

Código	Descrição	Data de Cadastro
1	PRODUTO	24/11/2023
Complemento	Referência Alternativa	

Informações Adicionais | Informações Fiscais | Detalhes | Propriedades | Foto | **Especificações Técnicas** | Anexos

Descrição das Especificações Técnicas

?
←
[Save Icon]
[Delete Icon]
→

10) ANEXOS

Na aba **Anexos** você conseguirá colocar informações importantes de seus [produtos](#), por exemplo se você trabalha com remédios poderá anexar a bula de cada medicamento.

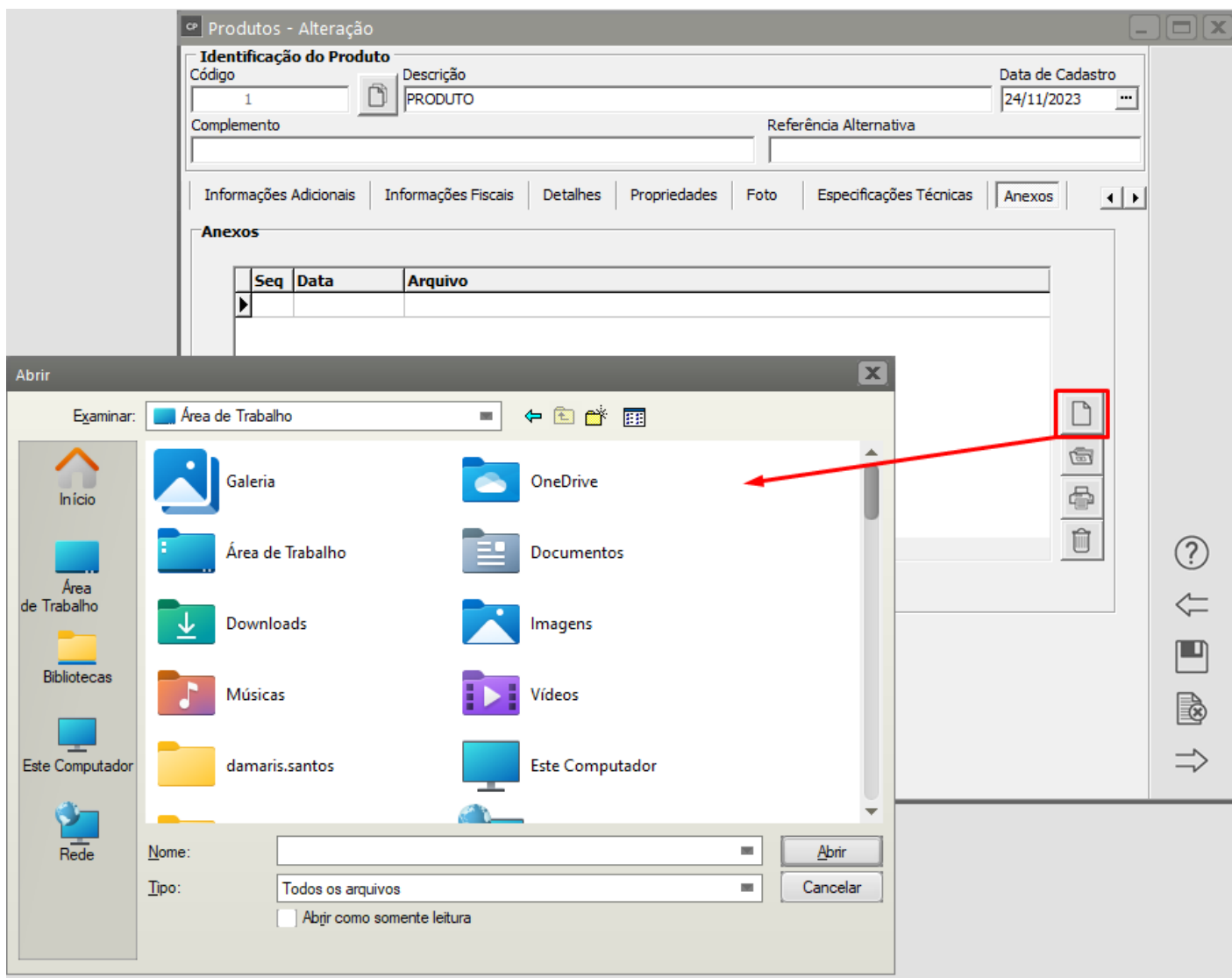

Revision #27

Created 15 July 2023 08:55:58 by ProjetosD

Updated 14 October 2024 13:04:16 by ProjetosD