

Demonstração do Lucro Líquido - LACS - Parte A

Veja também o Item:

- [Escriturando o LALUR e o LACS](#)
- [Imprimindo o LALUR e o LACS](#)
- [Cadastro de Fichas para LALUR E LACS](#)
- [Cadastro de Fichas para LALUR e LACS - Detalhamento](#)
- [Cadastrando informações para o LALUR - Parte A](#)
- [Demonstração do Lucro Líquido - LACS - Parte A](#)
- [Demonstração do Lucro Líquido - LACS - Parte B](#)
- [Demonstração do Lucro Líquido - LALUR - Parte A](#)
- [Demonstração do Lucro Líquido - LALUR - Parte B](#)
- [Livro de Apuração da Contribuição Social \(LACS\) - Parte A](#)
- [Livro de Apuração da Contribuição Social \(LACS\) - Parte B](#)
- [Livro de Apuração do Lucro Real - LALUR - Parte A](#)
- [Livro de Apuração do Lucro Real - LALUR - Parte B](#)
- [Escrituração do LALUR](#)
- [LALUR - Livro de Apuração do Lucro Real](#)

Para realizar os lançamentos referente aos ajustes de exclusão e acréscimo acesse o Menu **Movimentação>Escrituração do LACS>Ajustes do Lucro Líquido (Parte A)**.

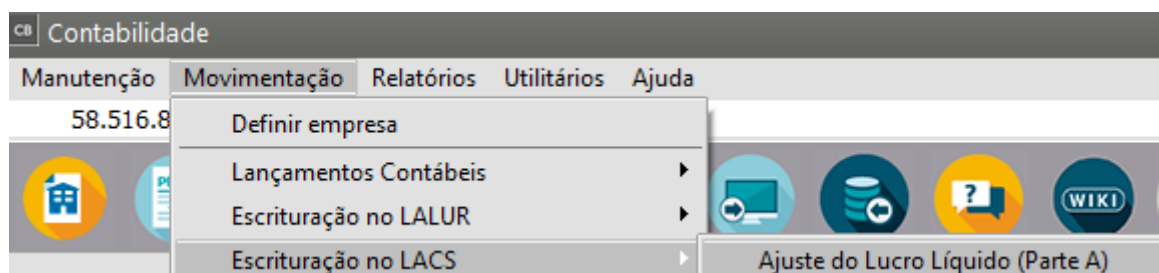

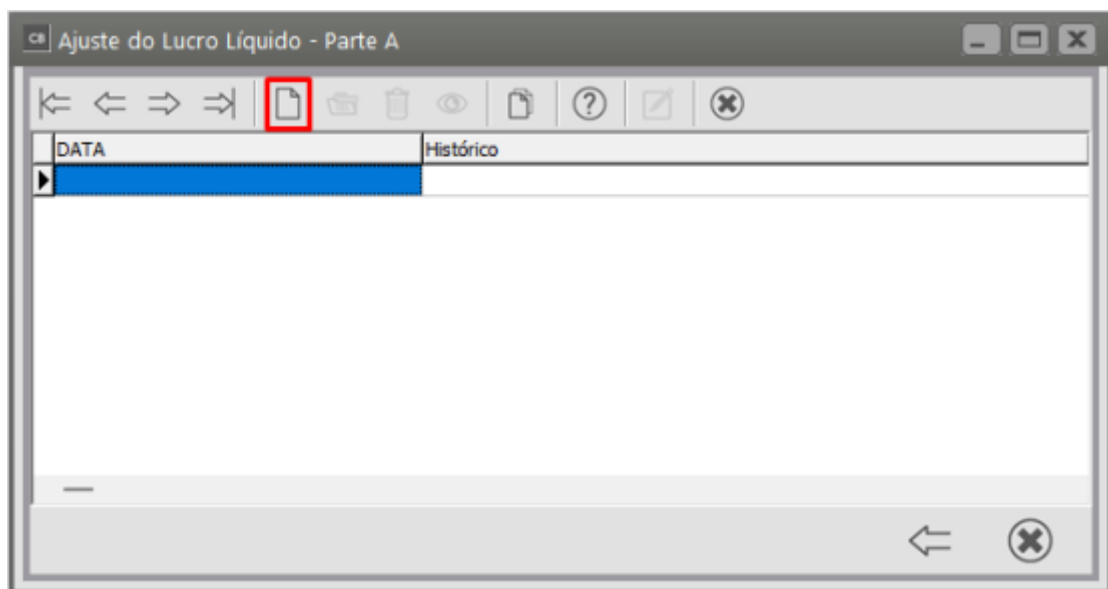

Inclua as informações conforme a necessidade de cada registro a ser gerado não esquecendo do Código do Lançamento da Contas.

CB Tabela Dinâmica ECF - Registro M350A

Pesquisa por Chave

☐ Pesq.somente início da palavra **Pesquisa**

Código	Descrição
92	Outras adições - indicador de relacionamento 1, 2 ou 3
92.01	Outras adições - indicador de relacionamento 4
95	(-) Reversão ou uso de provisões ou perdas estimadas não dedutíveis
96	(-) Lucros e dividendos derivados de investimentos avaliados pelo custo de aqui
100.05	(-) Investimento avaliado pelo valor de patrimônio líquido - contrapartida por au
100.10	(-) Investimento avaliado pelo valor de patrimônio líquido - ganho proveniente d
100.15	(-) Investimento avaliado pelo valor de patrimônio líquido - redução da mais-vali
100.20	(-) Investimento avaliado pelo valor de patrimônio líquido - redução da mais-vali

ok

No Menu **Movimentação>Escrituração do LACS>Demonstração do Lucro (Parte A)** os ajustes serão demonstrados.

CB Contabilidade

Manutenção Movimentação Relatórios Utilitários Ajuda

58.516.8

Definir empresa

Lançamentos Contábeis

Escrituração no LALUR

Escrituração no LACS

Escrituração Cosif Pós 90

Ajuste do Lucro Líquido (Parte A)

Demonstração do Lucro (Parte A)

CB Demonstração do Lucro Líquido - Parte A

← → ↶ ↷

📄 🗑️ 👁️ ? ✎ ✕

Data	Histórico	Valor
01/01/2023	Adições	R\$ 500,00
31/12/2023	Exclusões	R\$ 0,00

Data	Histórico
21/12/2023	

← ✕

Poderão também ser efetuados os lançamentos manualmente através da “Função F3- Novo” indicando se os mesmos são de Compensação, Lucro ou Prejuízo.

CB Demonstração Lucro Líquido - Parte A- Inclusão

Data Lançamento: 31/12/2023 Cód.Hist.: Descrição do Histórico

Código Reduzido: Valor do Lançamento: R\$ 0,00

Indicador de Relac. do Lancto da Parte A:

Código do Lancto Conta: Tipo de Lançamento: Compensação (selecionado), Lucro, Prejuízo

As informações lançadas serão demonstradas e geradas através do Menu **Relatórios>Livro de Apuração Contribuição Social>Parte A.**

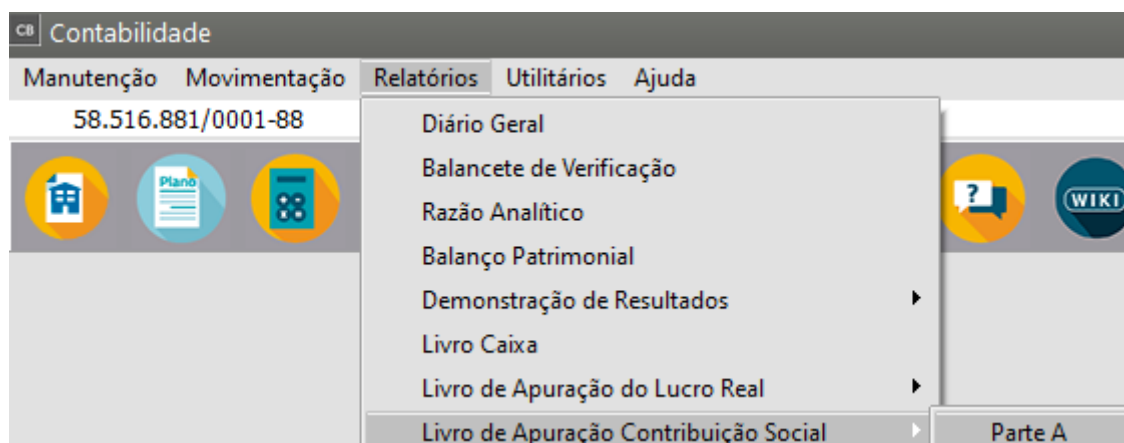

Selecionar o período de referência e visualizar.

Relatório LACS - Parte A

Período de referência

Periodicidade

Ano ativo

Anual

Expressão

☒ Folhas

☐ Páginas

Página inicial

1

☒ Imprime código

☐ Informações mês a mês

☒ Imprime detalhes

☒ Imprime assinaturas

Configurações



Impressora

Formulário (col.)

☒ 80

☐ 132





Escrituração Contábil Fiscal - LACS Parte A		
Razão social: EMPRESA MODELO		
CNPJ: 00.000.000/0000-00	Inscrição estadual: 123456789	
Data: Período anual(2023)	Folha: 1	

Código	Descrição	Valor
92	Outras adições - indicador de relacionamento 1, 2 ou 3	500,00
21/12/2023 1	21/12/2023 1	500,00
93	SOMA DAS ADIÇÕES (CSLL)	500,00
94	EXCLUSÕES	
169	BASE DE CÁLCULO ANTES DA COMPENSAÇÃO DE BC NEGATIVA DO PRÓPRIO PERÍODO DE APURAÇÃO	500,00
171	BASE DE CÁLCULO ANTES DA COMPENSAÇÃO DE BC NEGATIVA DE PERÍODOS ANTERIORES	500,00
172	COMPENSAÇÃO DE BASE DE CÁLCULO NEGATIVA DA CSLL DE PERÍODOS DE APURAÇÃO ANTERIORES	
175	BASE DE CÁLCULO DA CSLL	500,00

Revision #12

Created 13 November 2023 20:03:11 by ProjetosD

Updated 2 October 2024 19:37:32 by ProjetosD