

Pesquisando os Produtos

Veja também os Itens:

- [Parametrizando os Produtos](#)
- [Cadastrando Localizações](#)
- [Relacionamento entre Produtos e Fornecedores](#)
- [Cadastrando Atividades Desoneradas Lei 12.546/2011](#)
- [Cadastrando Centros de Custo](#)
- [Controle de Série dos produtos](#)
- [Finalidade dos Produtos](#)
- [Cadastro de Séries nas Remanufaturas](#)
- [Cadastro de Códigos de Tributação](#)
- [Cadastro de Grupo de Produtos](#)
- [Cadastro de Incidências Fiscais](#)
- [Cadastro de Linha de produtos](#)
- [Cadastro de Taxas de Conversão para as Unidades de Medida](#)
- [Cadastro das Unidades de Medidas](#)
- [Cadastro das Informações de Produtos para a DNF \(Demonstrativo de Notas Fiscais\)](#)
- [Pesquisa de Produtos vinculados à Fornecedor por Fornecedor](#)
- [Pesquisa de Produtos vinculados à Fornecedor por Produto](#)
- [Trabalhando com Lote \(Produtos Comprados e Manufaturados\)](#)
- [Pesquisando os Produtos](#)
- [Lançando Itens nos Documentos](#)
- [Retornando Produto Industrializado por Terceiros](#)
- [Trabalhando com Grade](#)
- [Triangulação](#)
- [Bloqueando utilização de Produtos não cadastrados](#)
- [Vinculando Produto ao Fornecedor Automaticamente](#)
- [Desdobramento \(Despesa e Centro de Custo\) Automático através do cadastro do Produto](#)
- [Cadastrando Ficha de Inspeção dos Produtos Comprados](#)
- [Cadastrando Ficha de Inspeção dos Produtos Manufaturados](#)
- [Cadastrando Plano de Controle](#)

- Notificação de Recebimento de Produtos Monofásicos

Caso não saiba o [código do produto](#) desejado, existem duas formas rápidas de localização. O botão  representa pesquisa, em **qualquer local do sistema**, quando você posicionar o ponteiro do mouse dentro da coluna [Produto](#) ele ficará visível. Ao pressioná-lo (ou utilizar o [Atalho F4](#)) nessa coluna, será aberta a pesquisa de [produtos](#):

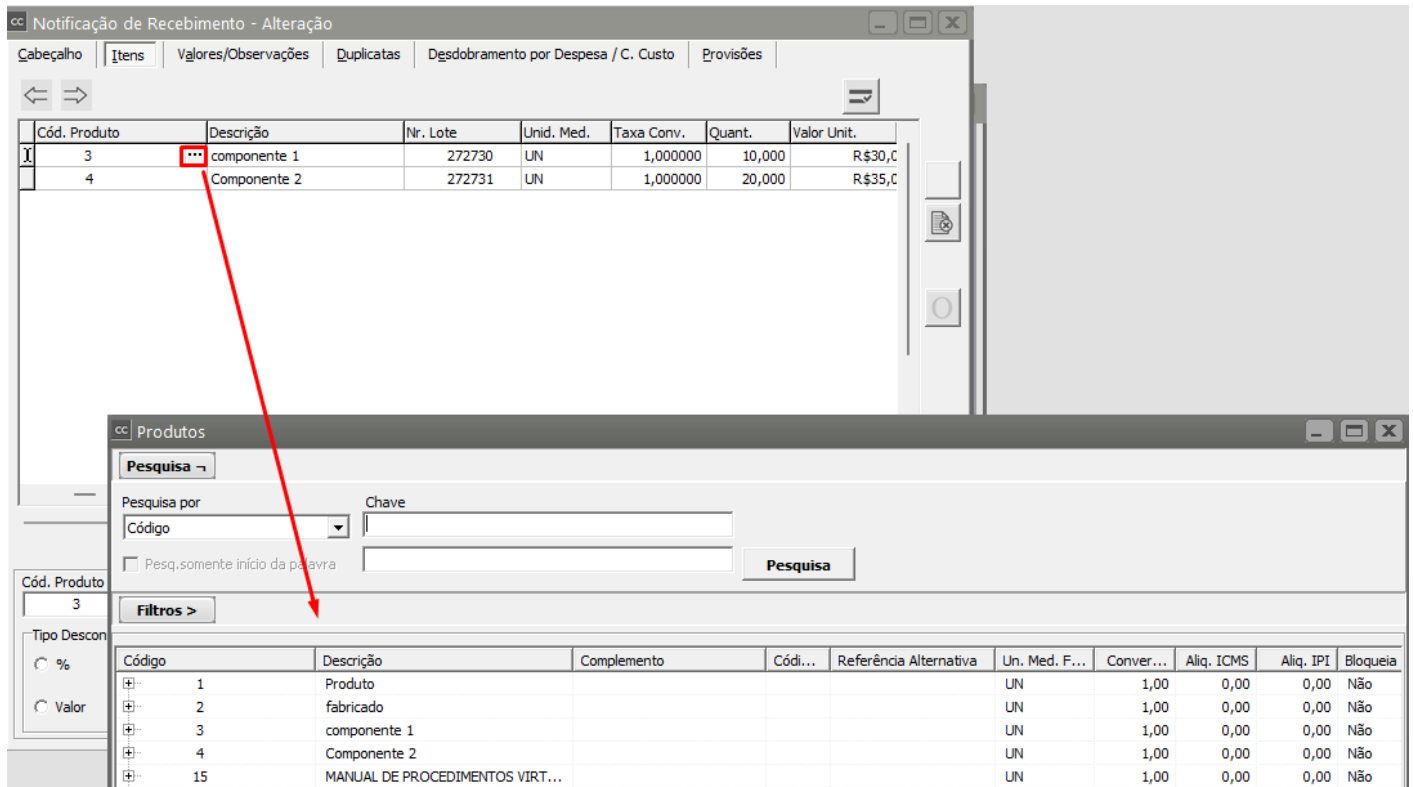

The screenshot shows the 'Notificação de Recebimento - Alteração' window with a table containing product information. A red arrow points from the 'componente 1' row to the 'Pesquisa' button in the 'Produtos' search dialog.

| Cód. Produto | Descrição | Nr. Lote | Unid. Med. | Taxa Conv. | Quant. | Valor Unit. |
|--------------|--------------|----------|------------|------------|--------|-------------|
| 3 | componente 1 | 272730 | UN | 1,000000 | 10,000 | R\$30,0 |
| 4 | Componente 2 | 272731 | UN | 1,000000 | 20,000 | R\$35,0 |

The 'Produtos' search dialog is open, showing a search form with fields for 'Pesquisa por' (Código), 'Chave', and a 'Pesquisa' button. Below the search form is a table of search results:

| Código | Descrição | Complemento | Códi... | Referência Alternativa | Un. Med. F... | Conver... | Aliq. ICMS | Aliq. IPI | Bloqueia |
|--------|---------------------------------|-------------|---------|------------------------|---------------|-----------|------------|-----------|----------|
| 1 | Produto | | | | UN | 1,00 | 0,00 | 0,00 | Não |
| 2 | fabricado | | | | UN | 1,00 | 0,00 | 0,00 | Não |
| 3 | componente 1 | | | | UN | 1,00 | 0,00 | 0,00 | Não |
| 4 | Componente 2 | | | | UN | 1,00 | 0,00 | 0,00 | Não |
| 15 | MANUAL DE PROCEDIMENTOS VIRT... | | | | UN | 1,00 | 0,00 | 0,00 | Não |

A pesquisa de [produtos](#) é forma flexível de encontrar o [produto](#) desejado. Selecionando a forma de pesquisa (**Código**, **Descrição** ou **Referência Alternativa**)

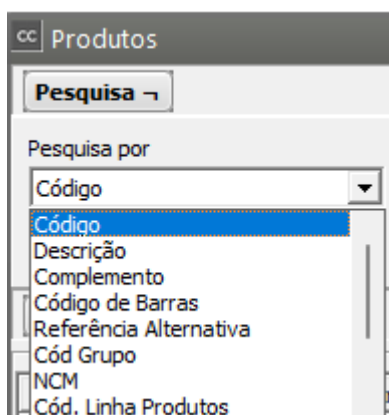

The screenshot shows the 'Produtos' search dialog with the search criteria dropdown menu open, displaying options: Código, Descrição, Complemento, Código de Barras, Referência Alternativa, Cód Grupo, NCM, and Cód. Linha Produtos.

E, digitando as primeiras letras no campo **Chave**,

cc Produtos

Pesquisa ↗

Pesquisa por: Descrição

Chave: comp

☐ Pesq.somente início da palavra

Pesquisa

cc Produtos

Pesquisa ↗

Pesquisa por: Descrição

Chave: comp

☐ Pesq.somente início da palavra

Pesquisa

Filtros >

| Código | Descrição | Complemento | Códi... | Referência Alternativa | Un. Med. F... | Conver... | Aliq. ICMS | Aliq. IPI | Bloqueia |
|--------|---------------------------------|-------------|---------|------------------------|---------------|-----------|------------|-----------|----------|
| 16 | COMPLEMENTO CENOFISCO (Consu... | | | | UN | 1,00 | 0,00 | 0,00 | Não |
| 3 | componente 1 | | | | UN | 1,00 | 0,00 | 0,00 | Não |
| 4 | Componente 2 | | | | UN | 1,00 | 0,00 | 0,00 | Não |

O [produto](#) que corresponda à pesquisa efetuada será exibido logo abaixo. Você pode escolher também se deseja exibir somente os [produtos](#) disponíveis para faturamento, somente ferramentas, somente manufaturados, somente comprados, somente serviços terceirizados, somente serviços próprios, ou ainda todos os [produtos](#) se não for feita nenhuma seleção.

cc Produtos

Pesquisa ↗

Pesquisa por: Descrição

Chave: comp

☐ Pesq.somente início da palavra

Pesquisa

Filtros ↗

Pesquisa somente

☐ Manufaturados

☐ Comprados/De Terceiros

☐ Serv. Terceirizados

☐ Remanufaturados

☐ Disponíveis p/ Faturamento

☐ Ferramentas

☐ Serv. Próprios

Opções:

☐ Ordenar lotes por data

☐ Oculta lotes sem saldo

☐ Visualizar Painéis

☐ Oculta produtos s/saldo

☐ Considerar pedidos faturados nos saldos dos produtos.

| Código | Descrição | Complemento | Códi... | Referência Alternativa | Un. Med. F... | Conver... | Aliq. ICMS | Aliq. IPI | Bloqueia |
|--------|---------------------------------|-------------|---------|------------------------|---------------|-----------|------------|-----------|----------|
| 16 | COMPLEMENTO CENOFISCO (Consu... | | | | UN | 1,00 | 0,00 | 0,00 | Não |
| 3 | componente 1 | | | | UN | 1,00 | 0,00 | 0,00 | Não |
| 4 | Componente 2 | | | | UN | 1,00 | 0,00 | 0,00 | Não |

Para que sejam exibidos os resultados será necessário pressionar o botão **Pesquisa**, que estará localizado ao lado do campo Chave. Para ver mais sobre pesquisa de [produtos](#) veja [Pesquisando Produtos](#).

Pesquisa

Outra forma de pesquisa, mais ágil, é utilizando o [Ctrl-Enter](#) na coluna descrição do [produto](#):

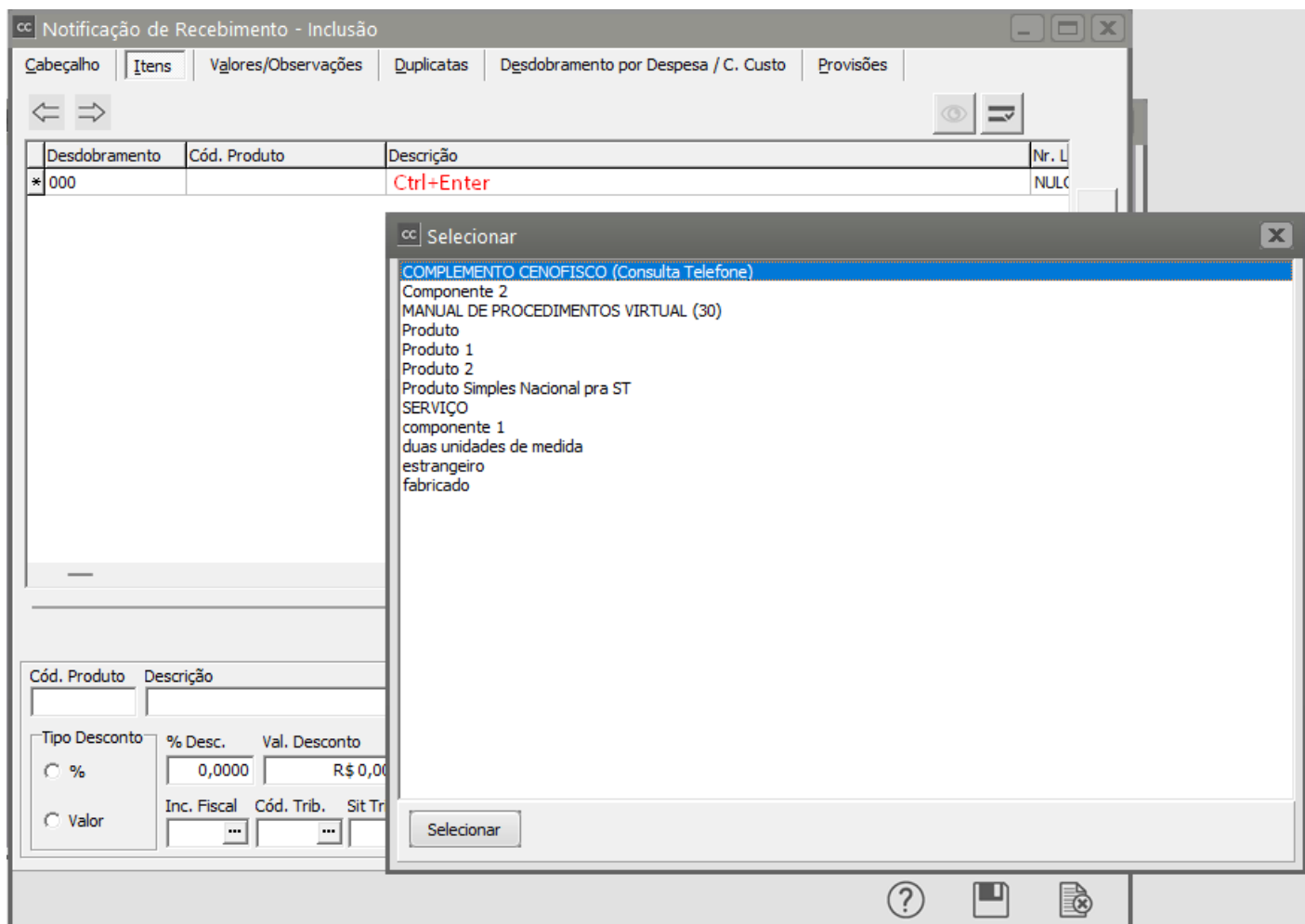

Digite o início da descrição do [produto](#) desejado, e pressione Ctrl-Enter. Será exibida uma lista de descrições que correspondem ao início digitado:

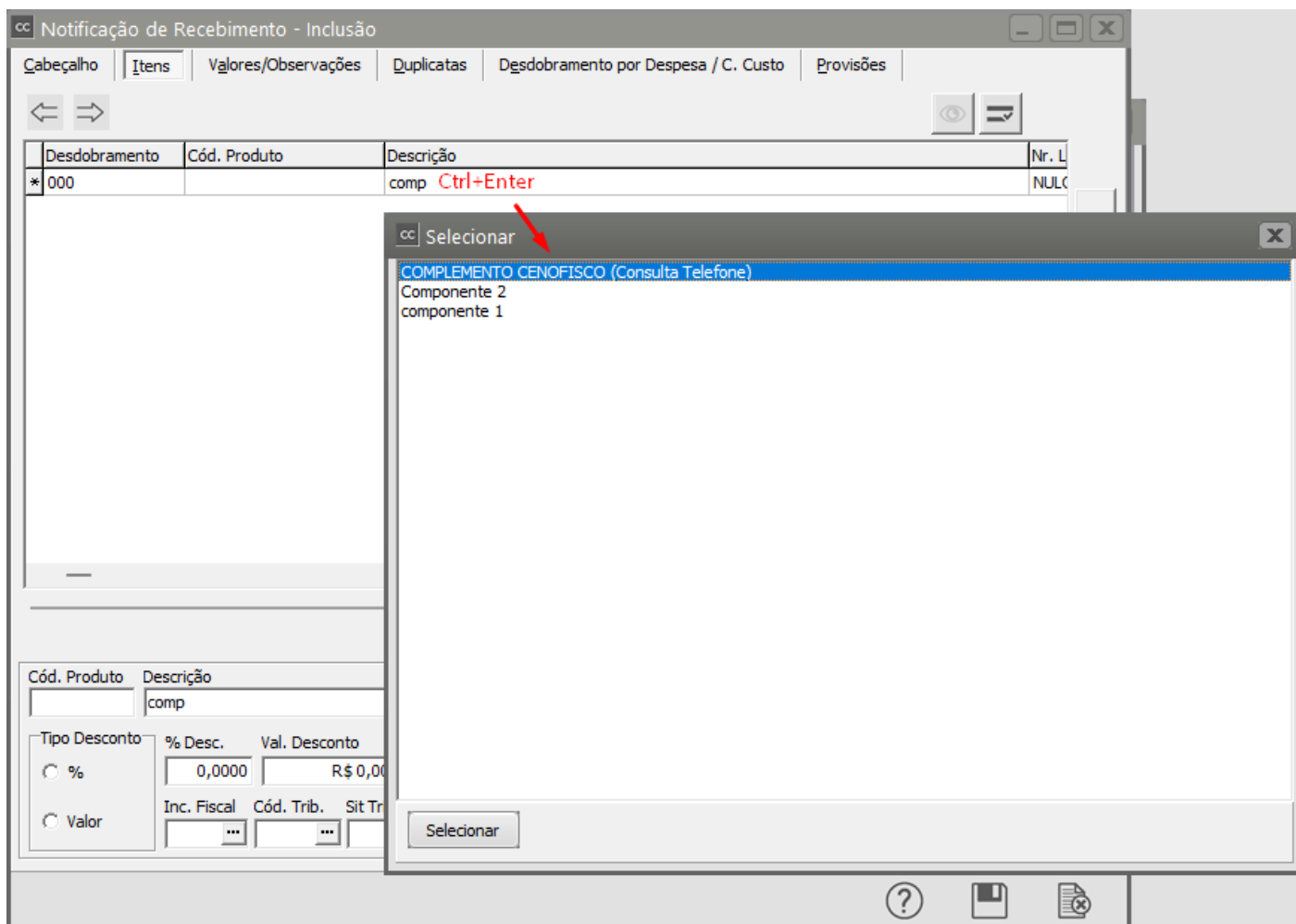

Um [produto](#) pode ser selecionado nessa lista utilizando-se o teclado ou o mouse. Após a seleção, os dados serão preenchidos como se o [código do produto](#) tivesse sido digitado manualmente:

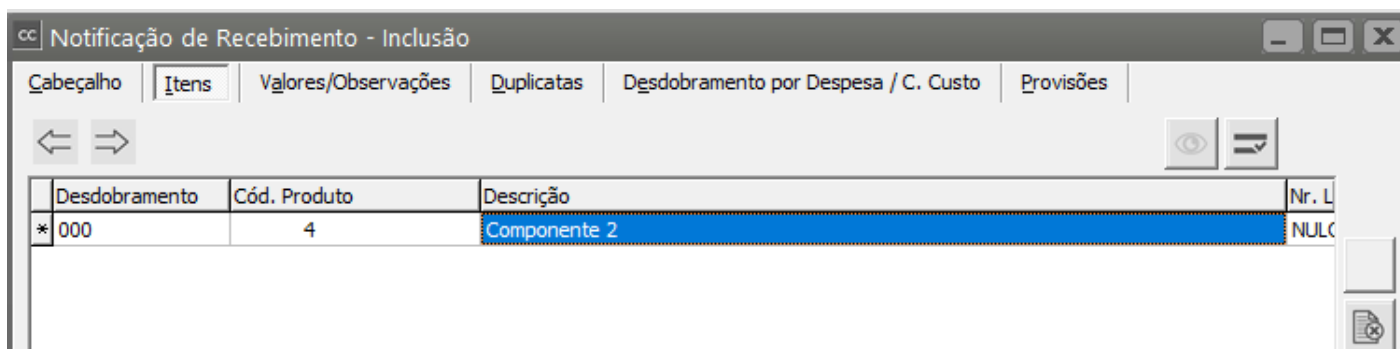

A opção "Visualizar Painéis", será mostrada se a empresa estiver parametrizada no Sistema de Venda ou Sistema controle de Estoque, se escolhida podemos visualizar painéis auxiliares com informações complementares referentes a cada [produto](#) selecionado:

[Preço dos produtos](#), dependendo da [parametrização do Sistema de Vendas](#).

Quantidade total de [produtos](#) e suas localizações, incluindo nesta ainda o saldo em ordens de compra se a empresa utilizar o Sistema de Compras.



Image not found or type unknown

Revision #14

Created 13 May 2023 07:32:56 by ProjetosD

Updated 29 May 2025 19:50:15 by ProjetosD