

Imprimindo a Solicitação de Compras

Veja também os Itens:

- [Emitindo Relatório de Solicitações de Compra](#)
- [Cadastro de Revisão de Documento Solicitação de Compra para ISO](#)
- [Consulta/Visualização de Solicitação de Compra enviada para o Arquivo Morto](#)
- [Imprimindo Solicitação de Compras](#)
- [Demonstração das Solicitações de Compras pendentes na definição da Empresa](#)
- [Cadastrando Cotação proveniente de uma Solicitação de Compra](#)
- [Cadastrando Ordem de Compra proveniente de uma Cotação ou Solicitação de Compras](#)

Existem TRÊS formas para que você faça a impressão da [Solicitação de Compras](#)

1) Se nos [Parâmetros Adicionais da Empresa](#) você definiu que Imprime os Documentos automaticamente

cc | Parâmetros Adicionais da Empresa

Dados Principais | Informações Gerais (Parte 1) | Informações Gerais (Parte 2) | Integração | Serviços NFe | Observações Padrões

Referência
☒ Efetua controle de Mês nos Lançamentos

PIS não-cumulativo
☐ Possui PIS não-cumulativo
 Alíquota PIS

COFINS não-cumulativo
☐ Possui COFINS não-cumulativo
 Alíquota COFINS

Informações sobre Produtos

☐ Utiliza código de barras para os produtos
☒ Aceita produtos iguais no mesmo documento
☐ Ao importar documentos, agrupar produtos iguais em um único item
☐ Bloqueia utilização de produtos não cadastrados?
☒ Vincular produtos ao fornecedor?
☐ Bloqueia o cadastro de produtos sem Informações Fiscais.

☐ Utiliza Inspeção de Recebimento
 Local de Entrada do Produto no Estoque
☒ Principal local de armazenamento
☐ Solicita o local em cada movimento

Outras Informações

☒ **Imprime os Documentos automaticamente**
☒ Empresa Contribuinte do IPI
☐ Considera desconto por item na determinação da base de cálculo do IPI?
☐ Controla número da revisão dos documentos
☐ Exibe tela com os fornecedores que devem receber retorno na definição da empresa ?

☐ Identificar comprador pelo login do sistema
☒ Bloqueia CFOP Inconsistente
☐ Bloqueia a alteração da descrição dos itens em documentos de compra
☐ Bloquear emissão de documentos para clientes e fornecedores inativos
 Nº de casas decimais para os preços unitários
☐ Arredonda valor do desdobramento na NR

☒ Atualiza preço do SSVendas em função do novo preço de compra dos produtos
 Documento(s) que deve(m) ser considerado(s) para atualização do preço no SSVendas:

☐ Atualizar os valores somente se o preço de compra dos produtos atual for maior que o custo (PREÇO1) da tabela de preços do SSVendas
☐ Atualizar preço do vendas considerando impostos?

Quando você salvar a [Solicitação de Compras](#), o Sistema irá questionar se você deseja fazer a impressão do documento

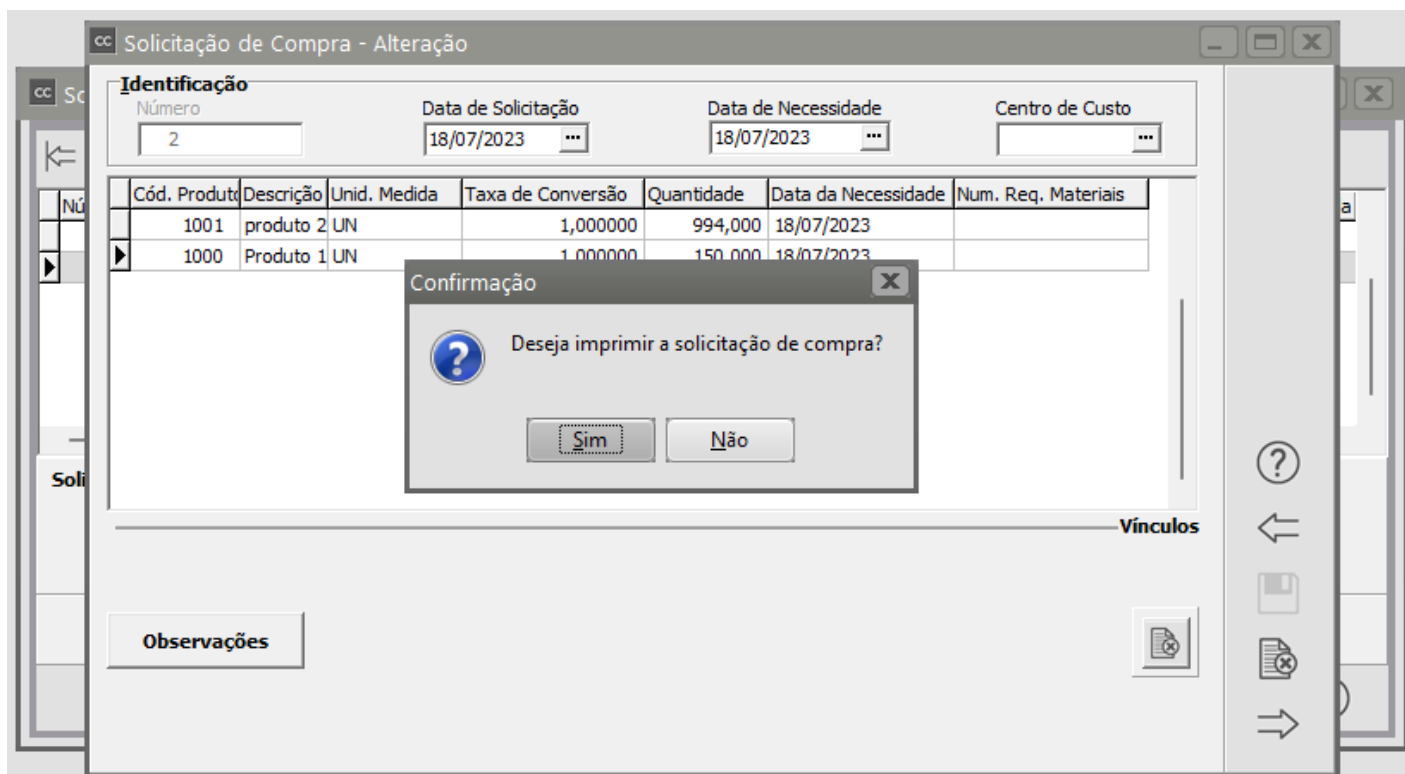

Ao clicar em **Sim**, o documento será impresso (desta forma o número da [solicitação de compras](#) virá preenchido automaticamente)

Faça a configuração da impressão

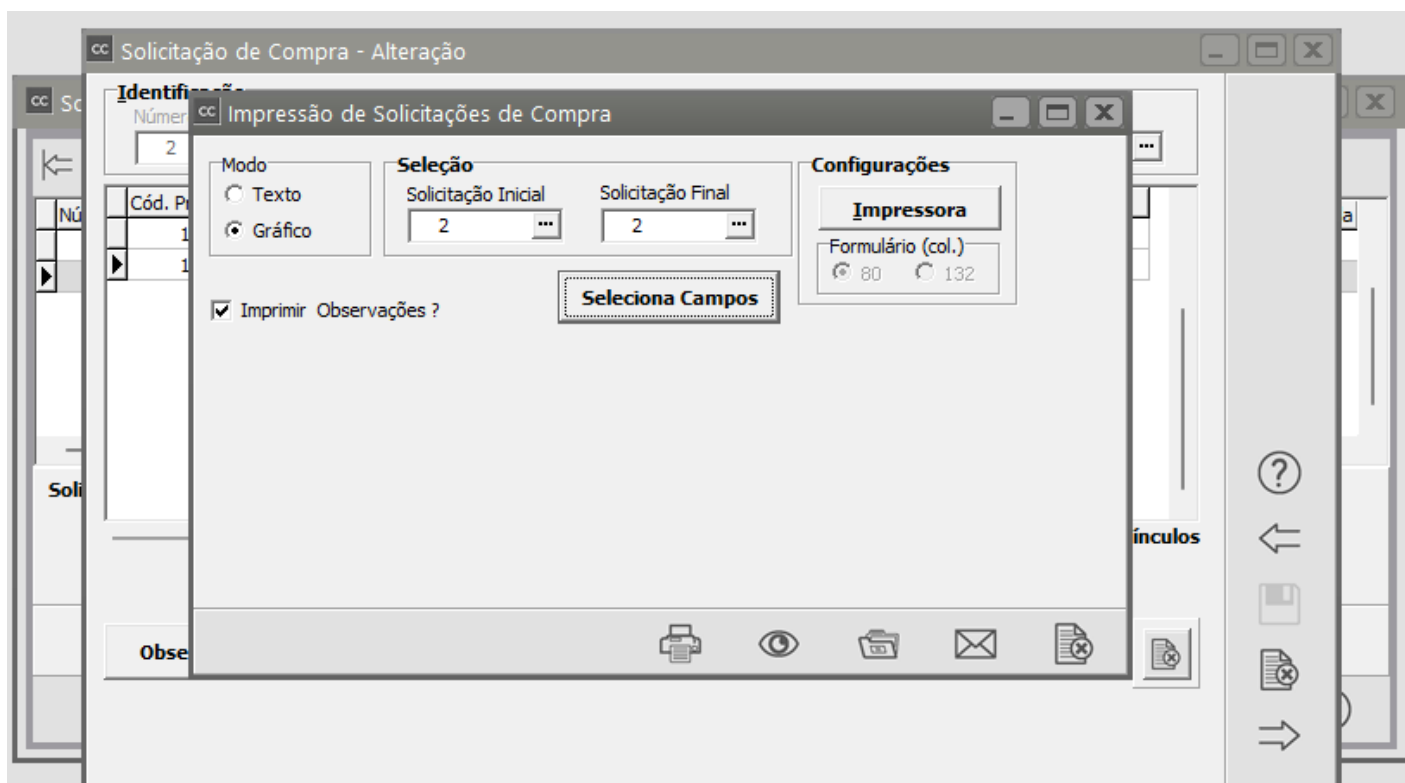

|  | MODELO SIMPLES NACIONAL | | Solicitação Nr. 2 | | | | | | | | | | | | |
|--|---|---------------------------------|--|------------|------|-----------|-----|------------|------|-----------|-----|------------|--|--|--|
| | CNPJ: 12.890.807/0001-26 Endereço: 1, 1 - Bairro: Centro CEP: 13500-000 www.site.com.br | IE: Fone: (11) 1111-1111 | Cidade: RIO CLARO - SP Fax: suporte@suporte.com.br | | | | | | | | | | | | |
| Dt Emissão: 18/07/2023 | | | | | | | | | | | | | | | |
| <table border="1"> <thead> <tr> <th>Produto</th> <th>Descrição</th> <th>Quant.</th> <th>Data Neces</th> </tr> </thead> <tbody> <tr> <td>1001</td> <td>produto 2</td> <td>994</td> <td>18/07/2023</td> </tr> <tr> <td>1000</td> <td>Produto 1</td> <td>150</td> <td>18/07/2023</td> </tr> </tbody> </table> | Produto | Descrição | Quant. | Data Neces | 1001 | produto 2 | 994 | 18/07/2023 | 1000 | Produto 1 | 150 | 18/07/2023 | | | |
| Produto | Descrição | Quant. | Data Neces | | | | | | | | | | | | |
| 1001 | produto 2 | 994 | 18/07/2023 | | | | | | | | | | | | |
| 1000 | Produto 1 | 150 | 18/07/2023 | | | | | | | | | | | | |

Observação:

Solicitação de Compras gerada porque o produto atingiu o estoque mínimo

2) Acessando o menu Movimentação>[Solicitações de Compras](#)>Manutenção

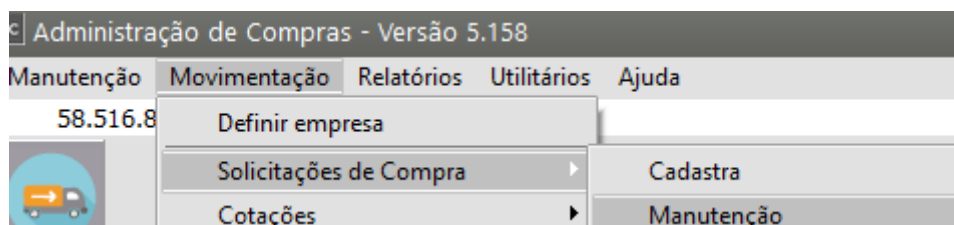

Clique na Seta Avançar

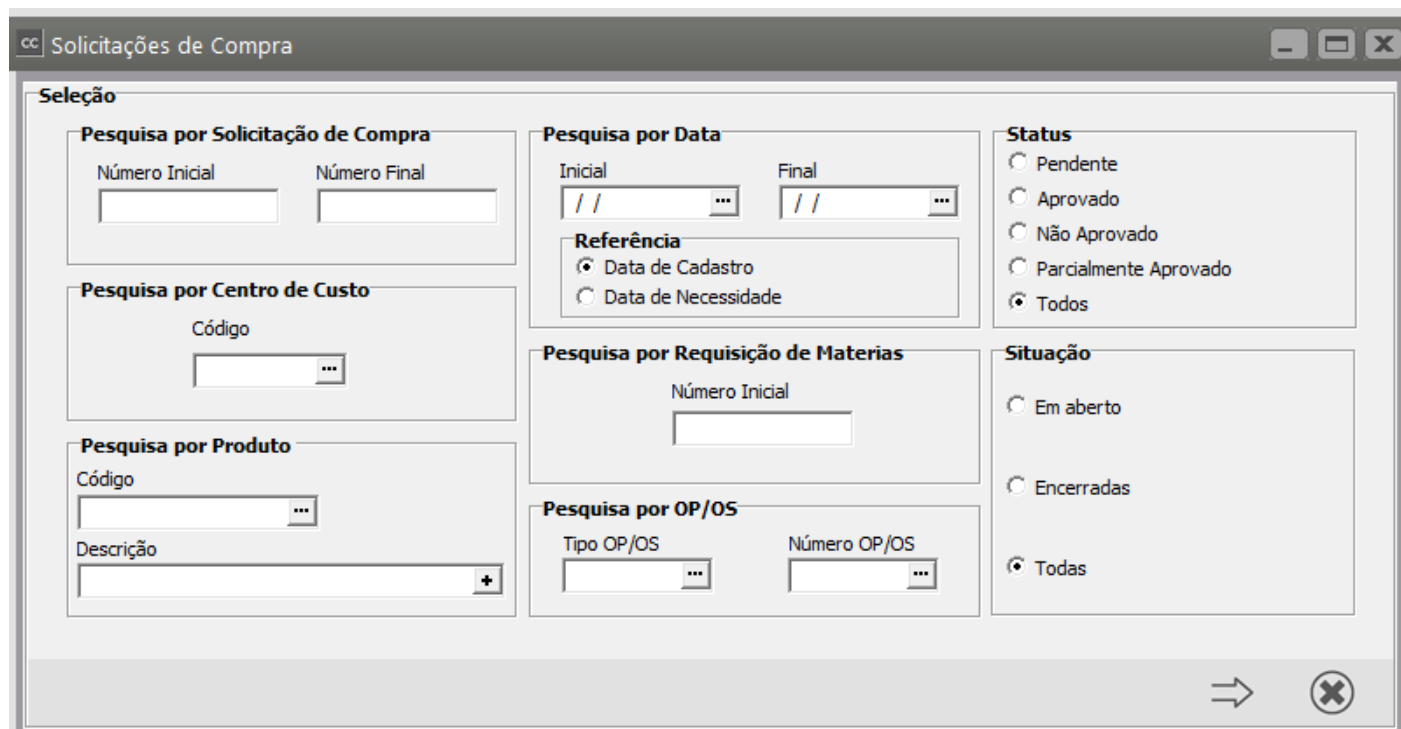

O Sistema irá apresentar o Grid com todas as [Solicitações de Compras](#) cadastradas, clique sobre a [Solicitação de Compra](#) e em Seguida clique no botão com a Impressora

cc Solicitações de Compra

| | Número | Data de Cadastro | Centro de Custo | Obser | Status | Tipo da OP | Número da OP | Encerrado | Data Alteração Status |
|---|--------|------------------|-----------------|-------|--------|------------|--------------|-----------|-----------------------|
| ▶ | 0 | 01/12/2015 | | SOLIC | | | | N | |
| | 1 | 24/06/2009 | | PARA | | | | N | |
| | 2 | 24/06/2009 | | PARA | | | | N | |
| | 3 | 24/06/2009 | | PARA | | | | N | |
| | 4 | 24/06/2009 | | PARA | | | | N | |
| | 5 | 24/06/2009 | | PARA | | | | N | |

Solicitação: 0
Requisições de Materiais Vinculadas
Cotações/Ordens de Compra Vinculadas

Solicitação Encerrada

Configure a impressão e clique para imprimir/visualizar/gerar arquivo ou enviar o documento por email

cc Impressão de Solicitações de Compra

Modo
☐ Texto
☒ Gráfico

Seleção
Solicitação Inicial: ... Solicitação Final: ...
☒ Imprimir Observações ?

Configurações
Impressora
Formulário (col.)
☒ 80 ☐ 132

Seleciona Campos

| | | | | |
|---|---|---|-----------------------------|--|
|  | MODELO SIMPLES NACIONAL | | Solicitação Nr. 2 | |
| | CNPJ: 12.890.807/0001-26 Endereço: 1, 1 - Bairro: Centro CEP: 13500-000 www.site.com.br | IE: Cidade: RIO CLARO - SP Fone: (11) 1111-1111 suporte@suporte.com.br | | |

Dt Emissão: 18/07/2023

| Produto | Descrição | Quant. | Data Neces |
|---------|-----------|--------|------------|
| 1001 | produto 2 | 994 | 18/07/2023 |
| 1000 | Produto 1 | 150 | 18/07/2023 |

Observação:

Solicitação de Compras gerada porque o produto atingiu o estoque mínimo

3) Acessando o menu Relatórios>Emissão de Documentos>[Solicitações de Compra](#)

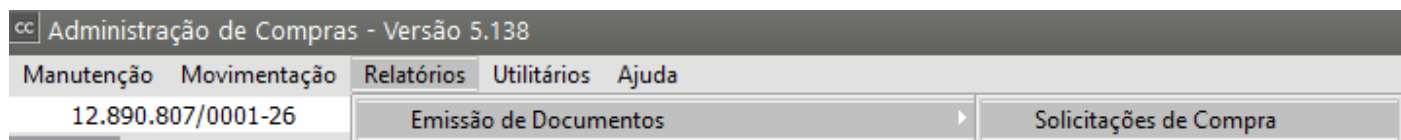

cc | Administração de Compras - Versão 5.138

Manutenção Movimentação **Relatórios** Utilitários Ajuda

12.890.807/0001-26 Emissão de Documentos Solicitações de Compra

Informe o número da [Solicitação de Compra](#) que deseja imprimir, configure a impressão e clique para imprimir/visualizar/gerar arquivo ou enviar o documento por email

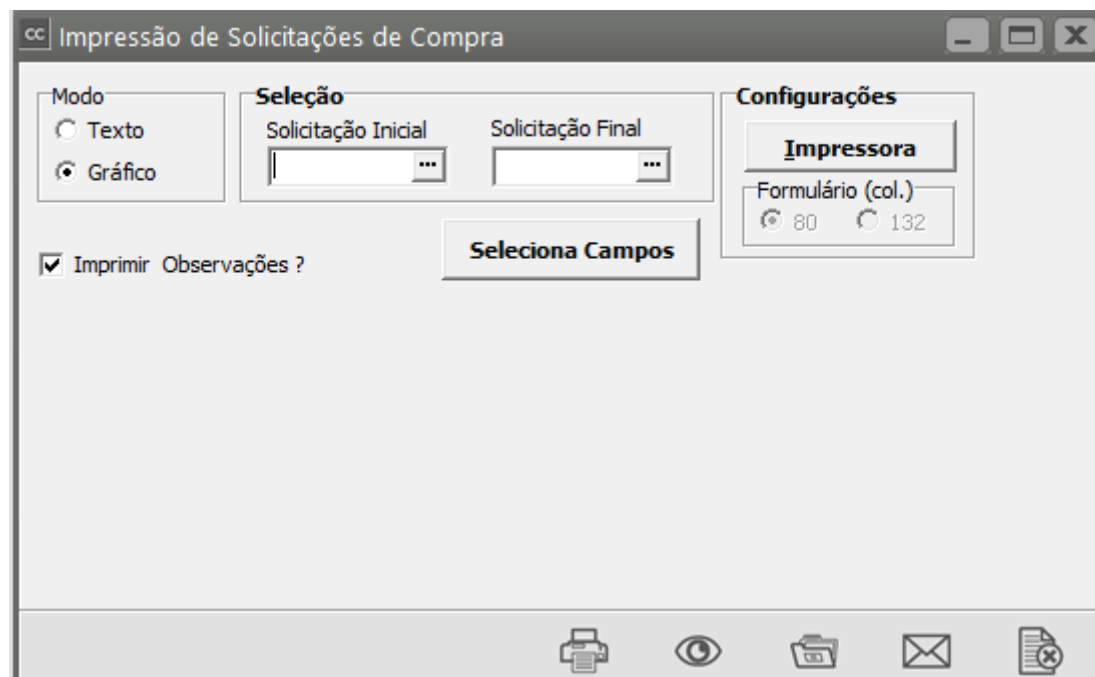

cc | Impressão de Solicitações de Compra

Modo
☐ Texto
☒ Gráfico

Seleção
 Solicitação Inicial:
 Solicitação Final:

Configurações
Impressora
 Formulário (col.)
☒ 80 ☐ 132

☒ Imprimir Observações ?

Seleciona Campos

Icons at the bottom: Print, View, Folder, Email, Attach/Save.



MODELO SIMPLES NACIONAL

CNPJ: 12.890.807/0001-26IE:

Endereço: 1, 1 -

Bairro: CentroCidade: RIO CLARO - SP

CEP: 13500-000Fone: (11) 1111-1111Fax:

www.site.com.brsuporte@suporte.com.br

Solicitação Nr.
2

Dt Emissão: 18/07/2023

| Produto | Descrição | Quant. | Data Neces |
|---------|-----------|--------|------------|
| 1001 | produto 2 | 994 | 18/07/2023 |
| 1000 | Produto 1 | 150 | 18/07/2023 |

Observação:

Solicitação de Compras gerada porque o produto atingiu o estoque mínimo