

# Anexo de Documentos na Notificação de Recebimento

## Veja também os itens:

- [Atualizando o Preço de Vendas considerando os Impostos da Notificação de Recebimento](#)
- [Inclusão do Custo do Frete ao Custo do Produto da Notificação de Recebimento](#)
- [Notificação de Recebimento com Retenção de Impostos \(exportação para o Sistema Financeiro e para o Sistema de Contabilidade\)](#)
- [Importação do XML no Cadastro da Notificação de Recebimento](#)
- [Importação do XML do CTe \(Conhecimento de Transporte Eletrônico\) - Modelo 57](#)
- [Anexando arquivos na Notificação de Recebimento](#)
- [Geração do Contas a Pagar no Sistema Financeiro, relativo ao Impostos Retidos na Notificação de Recebimento](#)
- [Cadastro de Notificação de Recebimento proveniente de uma Ordem de Beneficiamento Externo](#)
- [Cadastro de Notificação de Recebimento de Retorno de Mercadoria \(Devolução\)](#)
- [Cadastro de Notificação de Recebimento Futuro](#)
- [Compra para Recebimento Futuro](#)
- [Cadastro de Notificação de Recebimento proveniente de uma Ordem de Compra](#)
- [Emitindo Relatórios de Notificação de Recebimento](#)
- [Impressão da Notificação de Recebimento](#)
- [Consulta/Visualização de Notificação de Recebimento enviada para o Arquivo Morto](#)
- [Compra de Produtor Rural \(Pessoa Física ou Jurídica\)](#)
- [Notificação de Recebimento de Produtos Monofásicos](#)
- Anexo de Documentos na Notificação de Recebimento
- [Alteração do CNPJ informado na Ordem de Compra \(OC\) no momento da importação para a Notificação de Recebimento \(NR\)](#)

Se ao cadastrar uma [Notificação de Recebimento \(NR\)](#) no menu **Movimentação**>[Notificação de Recebimento](#)

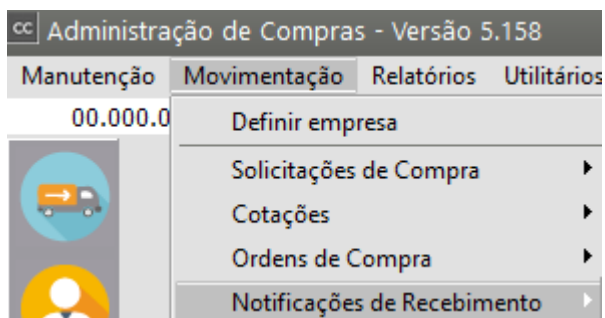

For necessário **anexar um Documento**, você após inserir os campos de:

- **Número do documento,**
- **número do fornecedor,**
- **data da emissão,**
- **data da entrada,**
- **código fiscal,**
- **desdobramento,**
- **série,**
- **modelo e**
- **espécie,**

deverá clicar no botão **Anexos**.

cc Notificação de Recebimento - Inclusão

Cabeçalho | Itens | Valores/Observações | Duplicatas | Desdobramento por Despesa / C. Custo

### Identificação

Número Doc. 444	<b>Tipo</b> <input checked="" type="radio"/> CNPJ <input type="radio"/> CPF <input type="radio"/> Outros	<b>Emitente</b> <input type="radio"/> Cliente <input checked="" type="radio"/> Fornec.	Número Fornecedor 00.000.000/0000-00 ...	<input type="checkbox"/> Considera desconto por item na determinação da base de cálculo do IPI?		
Nº Ordem Compra [ ] [O]	Razão Social Fornecedor +					
<b>Importar XML</b>						
<b>Anexos</b>						
Data da Emissão 09/08/2024 ...	Data de Entrada 01/09/2024 ...	Cód. Fiscal 1.101 ...	Desdob. 000	Série 1	Modelo 01 ...	Espécie NF ▼
Situação do Documento: 00 - Docto regular ▼			Tipo Cte: Normal ▼			
Chave de Acesso: [ ]					[ ] [ ]	

Informações Adicionais | Informações da Nota Fiscal de Compra

**Informações Recebimento Futuro**  
☐ Compra para Recebimento Futuro

**Comprador**

Código	Nome
[ ] ...	[ ] +

☐ NF Complementar  
**Serviços**

Código Serviço
[ ]
Modelo DES-Dedaração Eletrônica de Serviços
[ ] ▼

[?] [ ] [ ]

Em seguida clique em **Selecionar Arquivo**

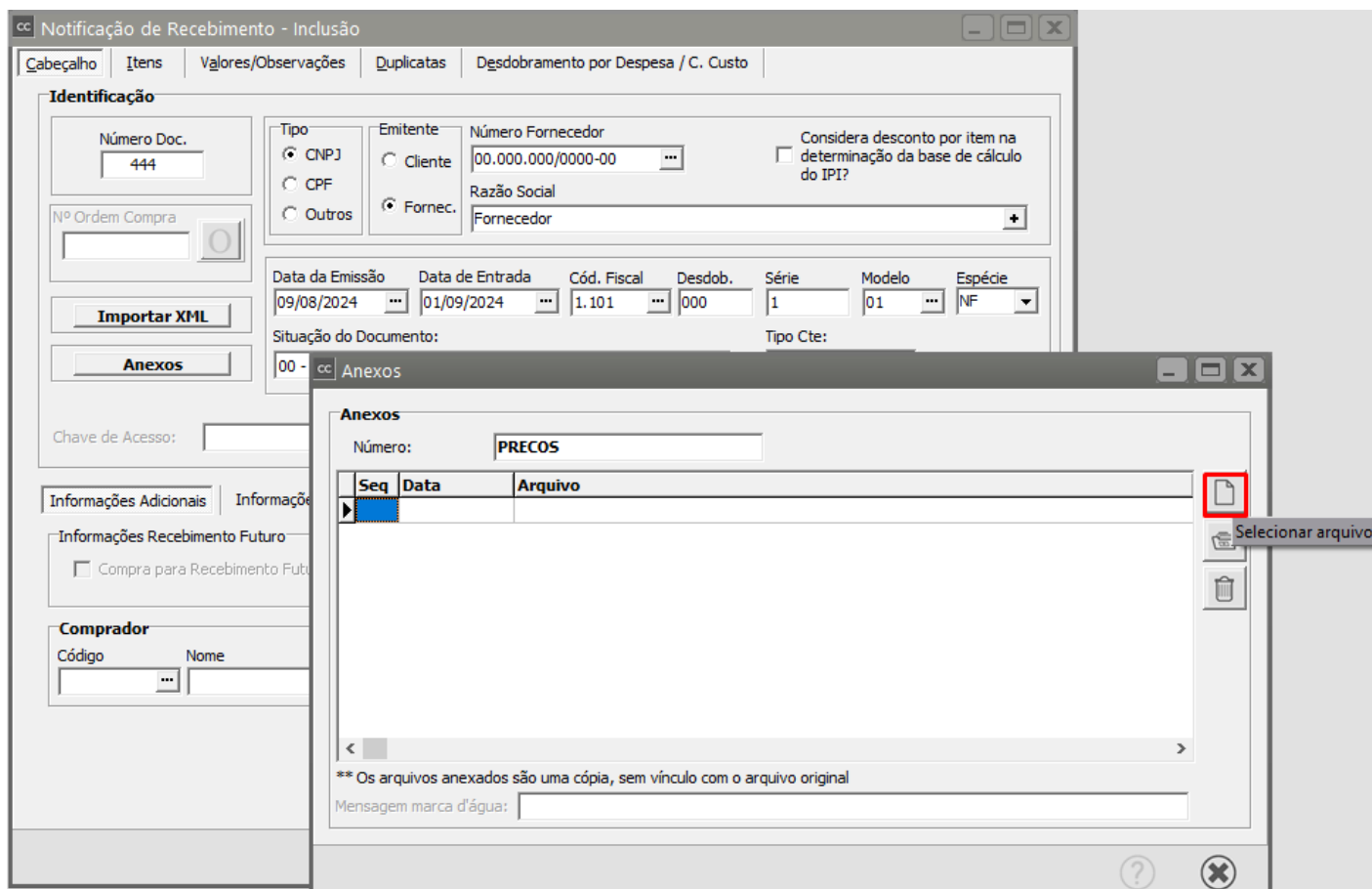

Será apresentada a tela para que você procure em **seu computador**, o anexo que ficará salvo na [Notificação de Recebimento](#) que está sendo cadastrada

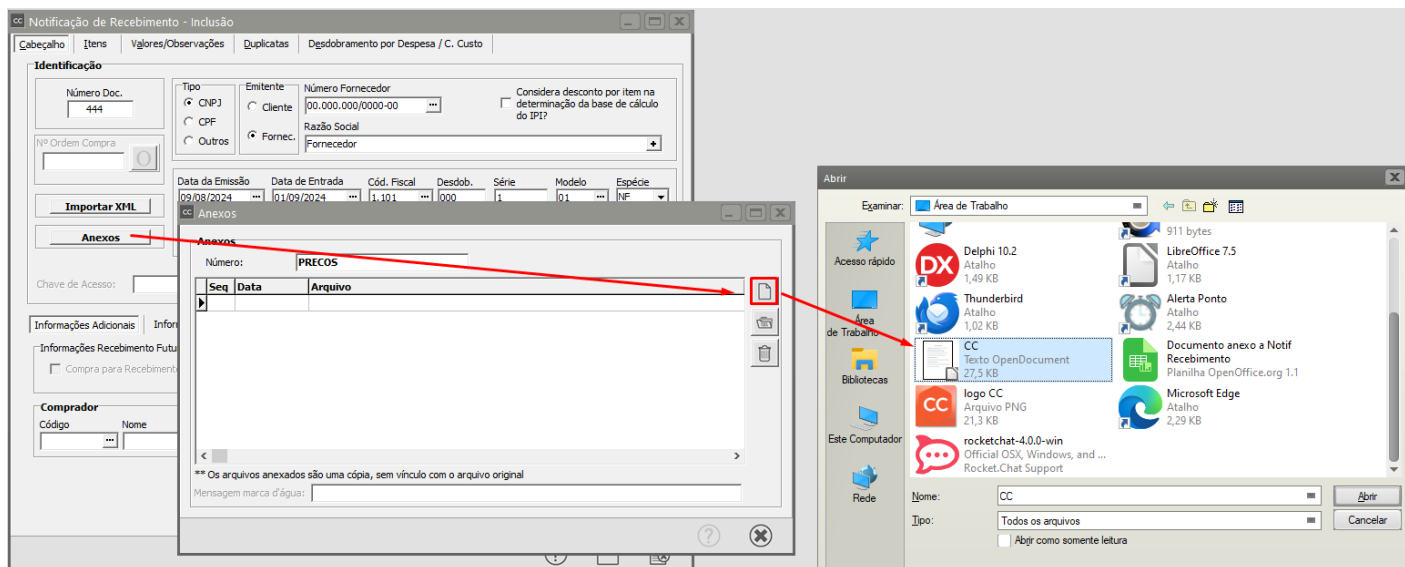

cc Anexos

**Anexos**

Número:

Seq	Data	Arquivo
1	09/08/2024	CC.odt

**\*\* Os arquivos anexados são uma cópia, sem vínculo com o arquivo original**

Mensagem marca d'água:

Você poderá **anexar quantos documentos forem necessários**

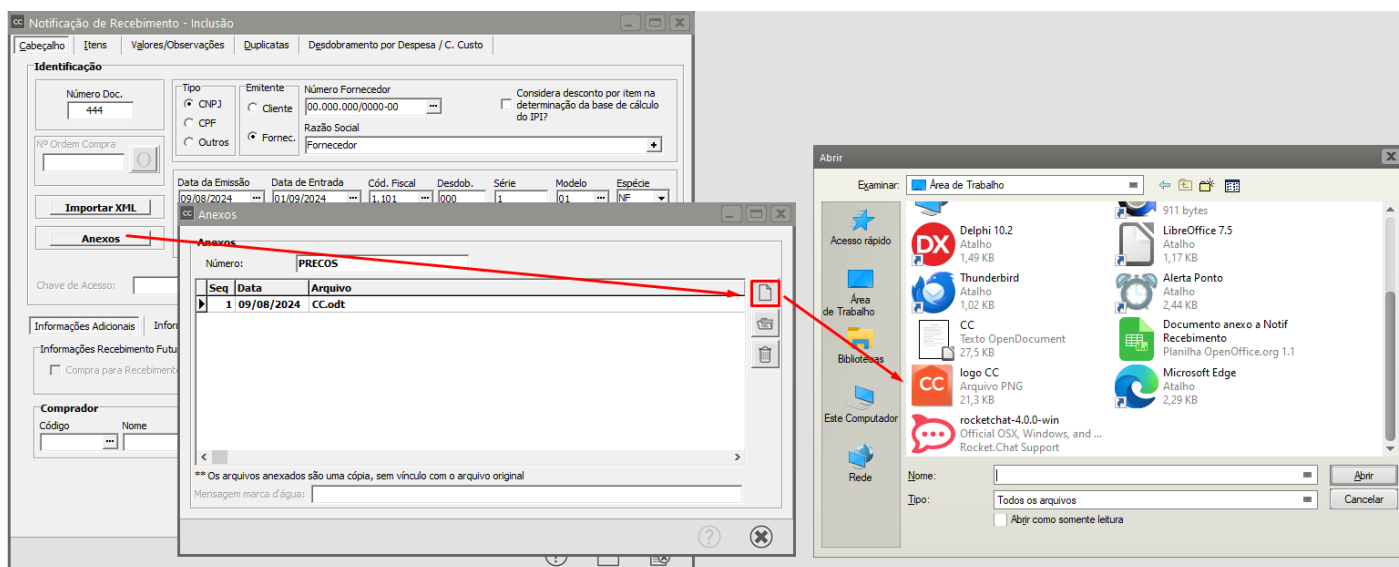

Depois do documento anexado você poderá ainda:

**a) Abrir o arquivo**

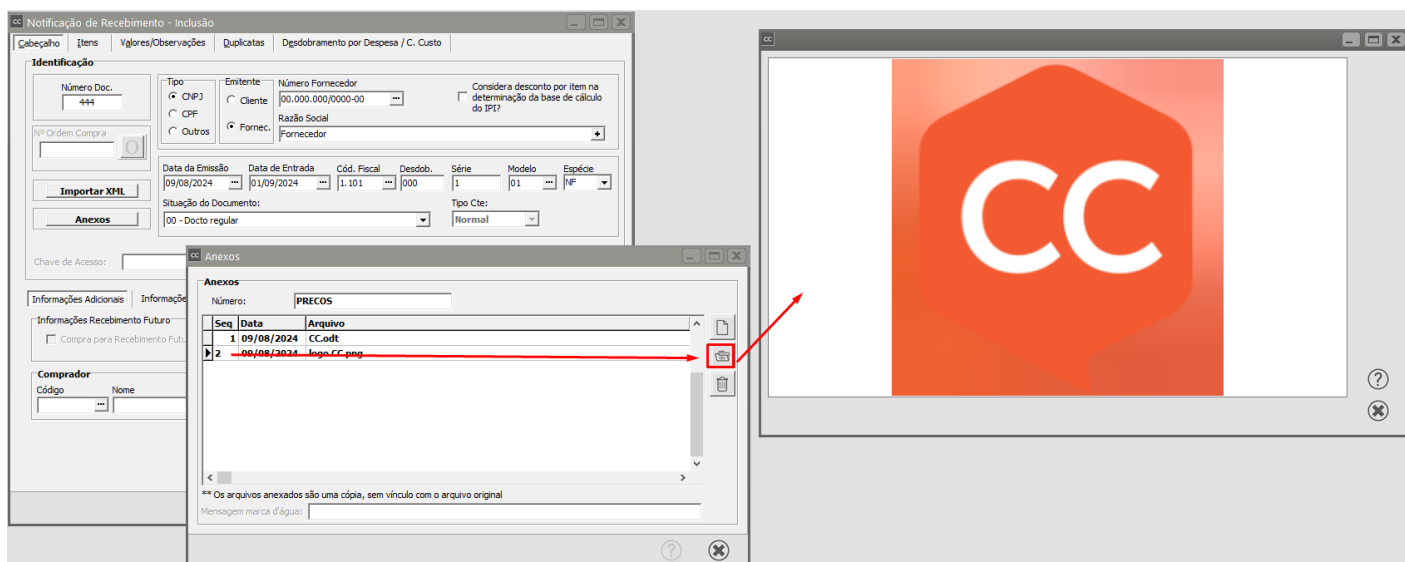
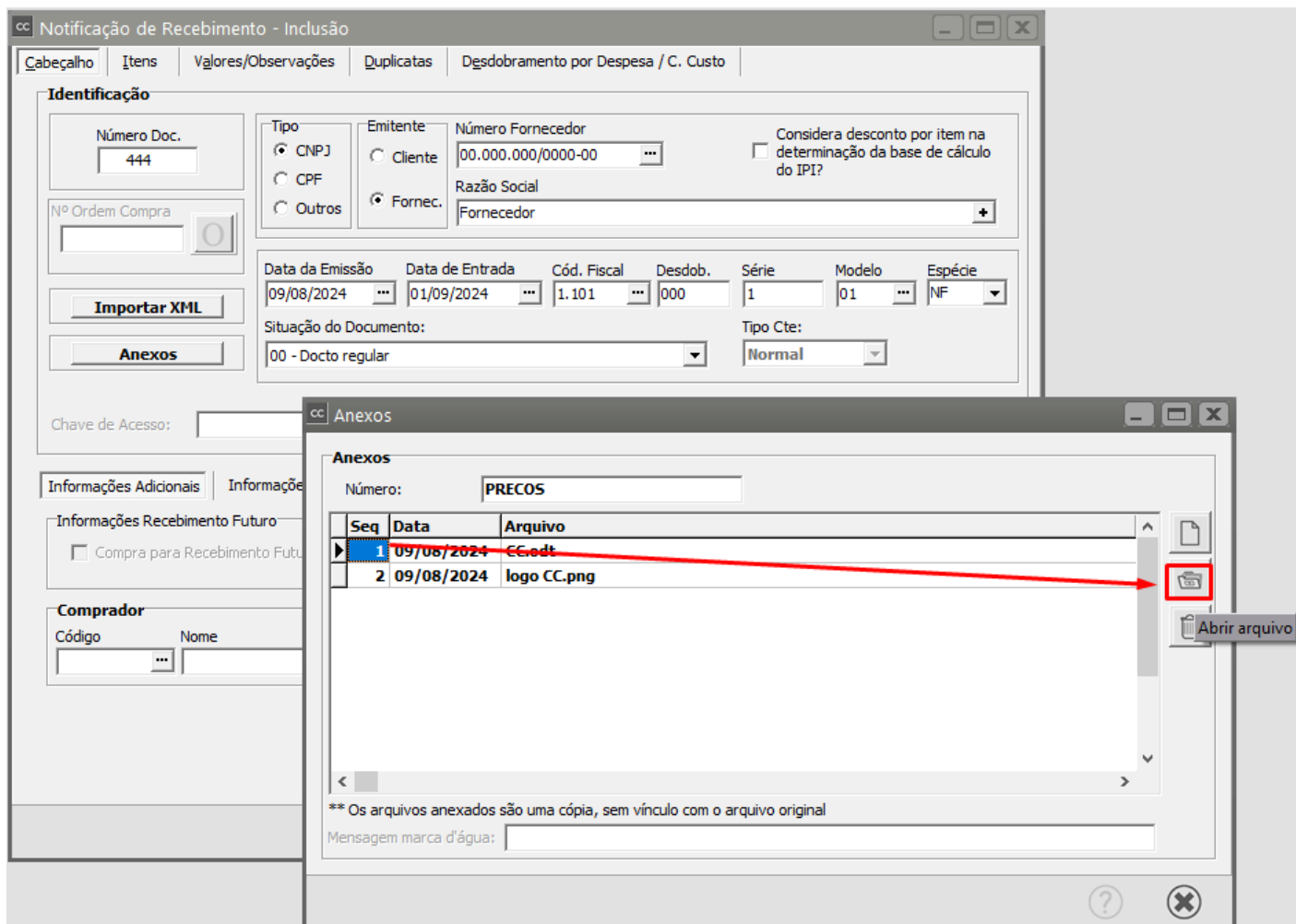

## b) Apagar Arquivo

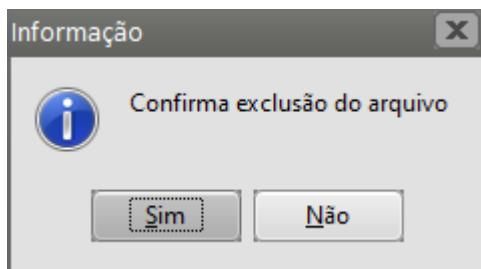
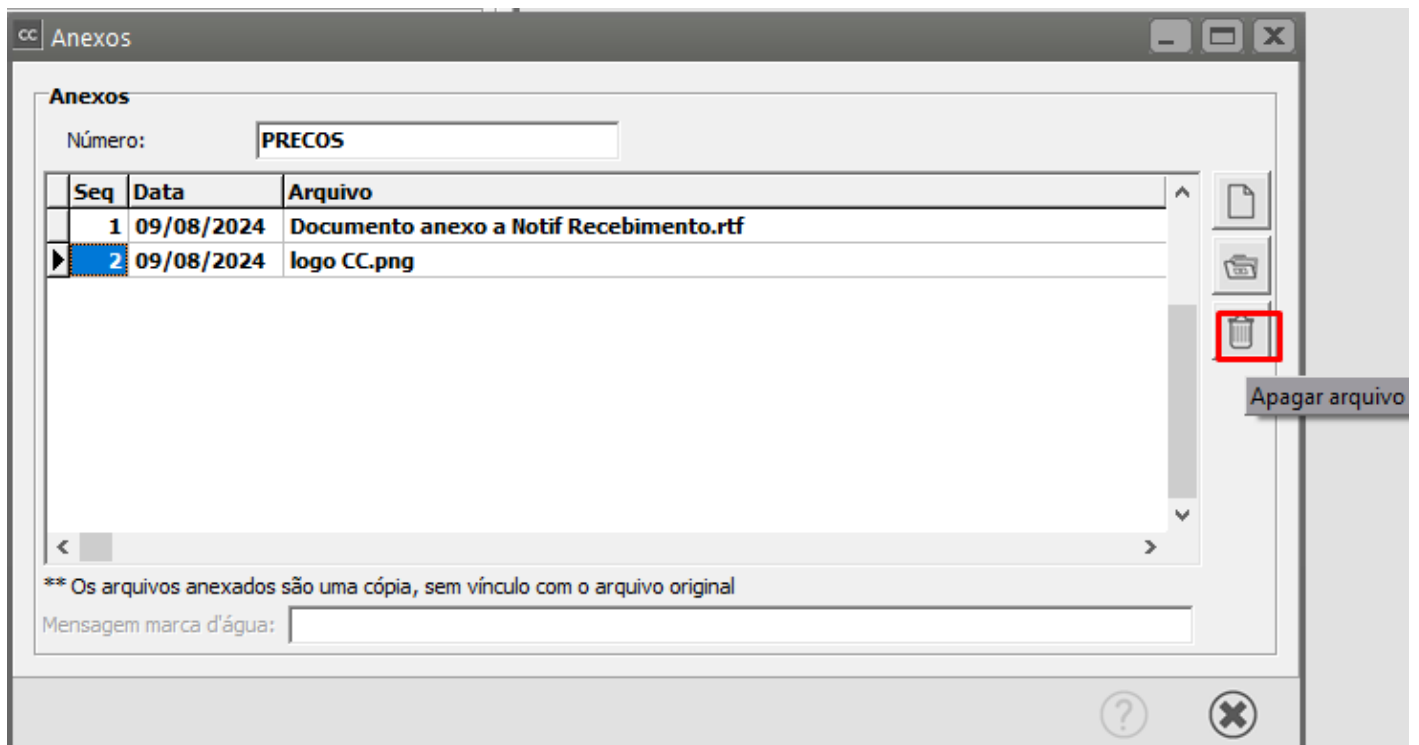

Revision #6

Created 9 August 2024 16:40:11 by ProjetosD

Updated 9 September 2024 17:31:02 by ProjetosD