

Cadastro de Veículos (geração de custo para Ordem de Produção)

<https://www.youtube.com/embed/4HgU113mdEk>

Para cadastrar os **veículos** que sua empresa possui e que serão utilizados para compor o **custo do deslocamento dos seus técnicos**, acesse o menu **Manutenção/Tabelas/Ordens de Serviço/Veículos**.

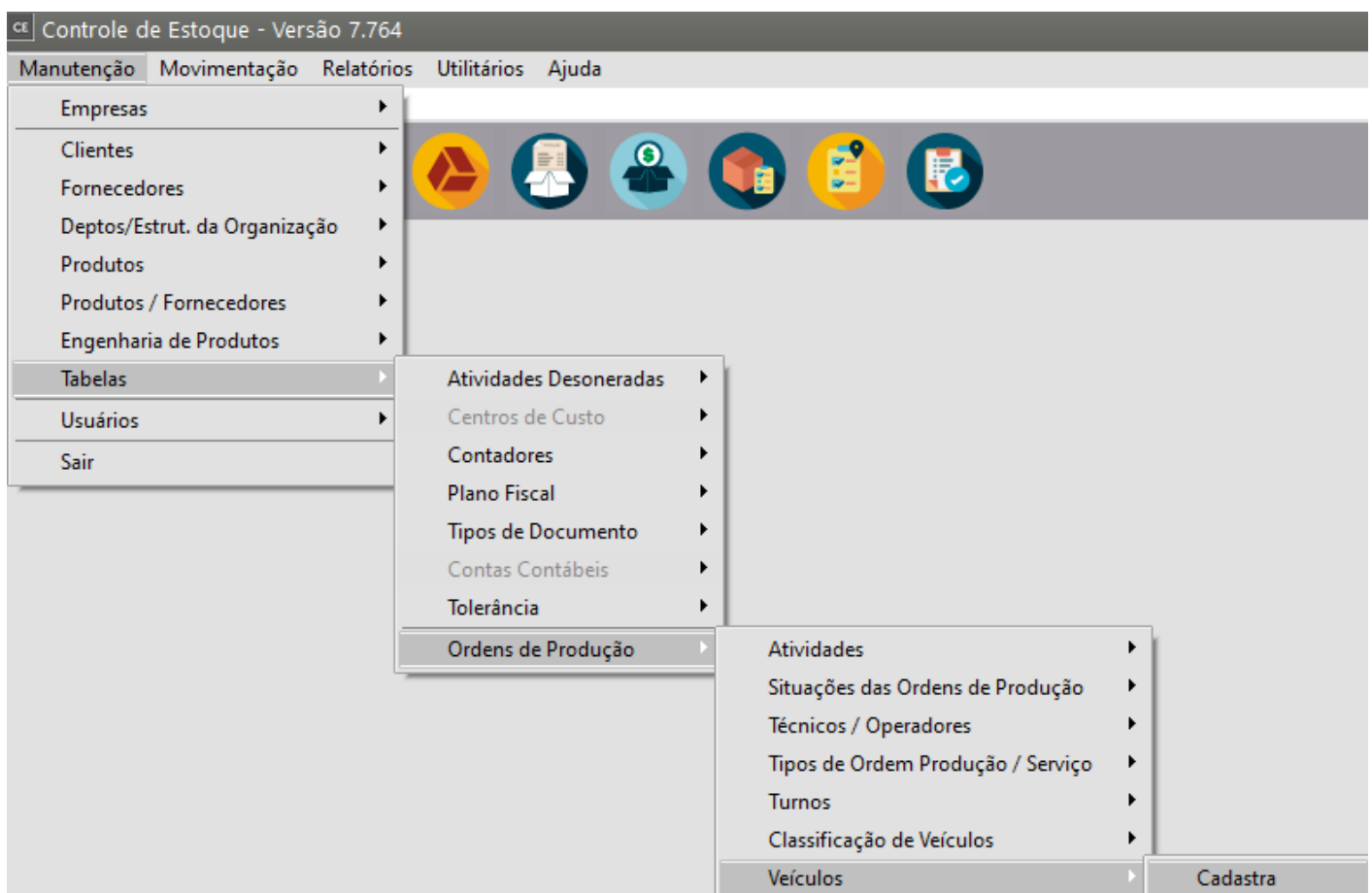

Informe:

- Código

- Descrição
- Placa
- Marca
- Cidade
- Estado
- Custo por Km
- Tara em Km
- [Classificação do Veículo](#)

The screenshot shows a software window titled "Veículos - Alteração". It contains a form with the following fields:

- Código:** 1
- Descrição:** Veiculo
- Placa:** (empty)
- Marca:** (empty)
- Cidade:** (empty)
- Estado:** (dropdown menu)
- Custo por Km:** R\$ 0,00
- Tara em KG:** 0
- Classificação:** A sub-section with a table containing one row:

Código	Descrição
1	Classificação do Veiculo

At the bottom of the window, there are navigation icons: a left arrow, a save icon, a delete icon, and a right arrow.

Dois veículos não podem ser cadastrados com a mesma Placa.

This screenshot is identical to the one above, but the "Placa" input field is highlighted with a red rectangular box. The rest of the form and the data entered are the same as in the previous image.

O **Custo por Km** e o **Valor de Venda por Km** serão utilizados para o **cálculo do custo com deslocamento na ordem de serviço (Sistema de Atendimento ao Consumidor)**, o qual pode ser visualizado tanto na tela de [cadastro](#) quanto na [emissão da ordem de serviço](#).

The screenshot shows a software window titled "Veículos - Alteração". It contains several input fields and a table. The "Custo por Km" field is highlighted with a red box and contains the text "R\$ 0,00". Other fields include "Código" (1), "Descrição" (Veiculo), "Placa", "Marca", "Cidade", "Estado" (dropdown), "Tara em KG" (0), and a "Classificação" section with a table.

Código	Descrição
1	Classificação do Veiculo

Para maiores detalhes, acesse o item [Cadastrando Ordens de Serviço](#).

Veja também os Itens:

- [Cadastro da Classificação de Veículos](#)
- [Cadastro de Veículos \(Geração de custo para a Ordem de Produção\)](#)

Revision #9

Created 25 September 2023 20:36:10 by ProjetosD

Updated 4 December 2025 19:16:43 by ProjetosD