

Cadastro de Encerramento de Ordem de Produção

<https://www.youtube.com/embed/bpUgR69mNOg>

Para realizar **Encerramentos de Ordens de Produção**, acesse o menu **Movimentação/Encerramento de Ordens de Produção**.

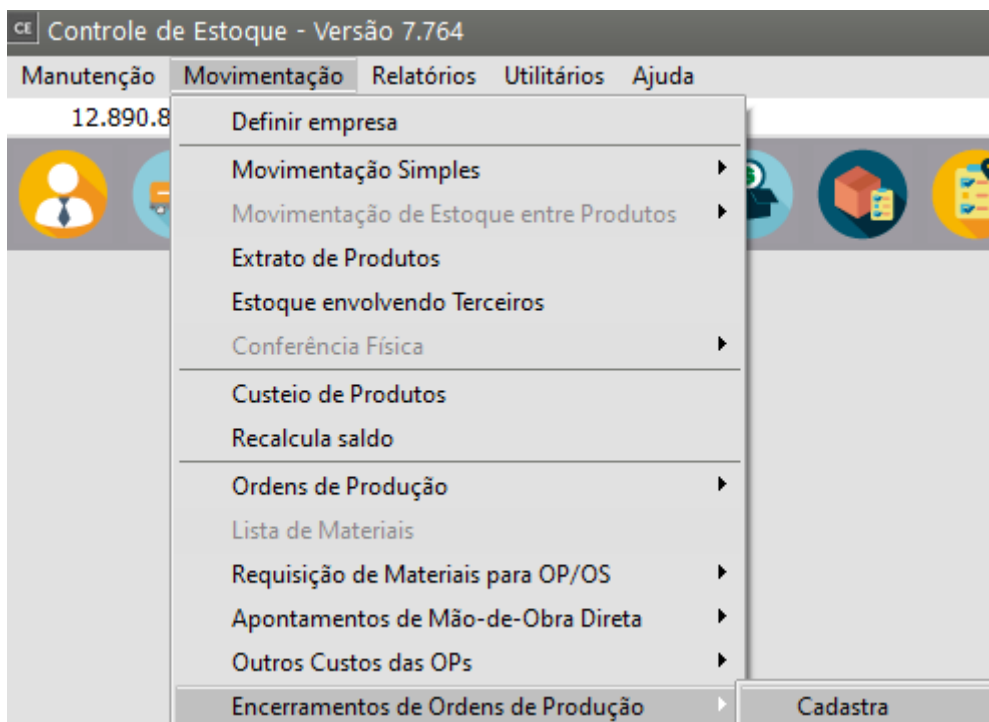

O apontamento pode ser **Parcial** ou **Total**.

Encerramento de Ordem de Produção - Inclusão

Seleção por

Ordem de Produção

Lista de Embarque

Tipo da OP

Número da OP

Lista de Embarque

Núm.Documento

Encerramento

Parcial

Total

Encerramento

Data

Hora

Lote

Produto

Cód. Produto

Descrição Produto

Qtde Restante

Qtde Perfeita

Qtde Refugo

0,000

0,000

0,000

Informações Adicionais para Movimentação Simples

Código Fiscal

Cód. Entrada/Saída

Nr. Livro

Folha

Centro de Custo

Nr. Doc. Remessa

?

Save

Print

Você deverá informar a **Data de Encerramento**, a **Quantidade de Peças Perfeitas** e a **Quantidade de Refugo**.

Encerramento de Ordem de Produção - Inclusão

Seleção por

Ordem de Produção

Lista de Embarque

Tipo da OP

Número da OP

Lista de Embarque

Núm.Documento

Encerramento

Parcial

Total

Encerramento

Data

Hora

Lote

Produto

Cód. Produto

Descrição Produto

Qtde Restante

Qtde Perfeita

Qtde Refugo

0,000

0,000

0,000

Informações Adicionais para Movimentação Simples

Código Fiscal

Cód. Entrada/Saída

Nr. Livro

Folha

Centro de Custo

Nr. Doc. Remessa

?

Save

Print

A **Quantidade Restante** será calculada automaticamente. Essas quantidades serão exigidas somente quando a [Ordem de Produção](#) gerar produto acabado.

CE Encerramento de Ordem de Produção - Inclusão

Seleção por

Ordem de Produção

Lista de Embarque

Tipo da OP

Número da OP

Lista de Embarque

Núm.Documento

Encerramento

Parcial

Total

Encerramento

Data

Hora

Lote

Produto

Cód. Produto

Descrição Produto

Qtde Restante

Qtde Perfeita

Qtde Refugo

0,000

0,000

0,000

Informações Adicionais para Movimentação Simples

Código Fiscal

Cód. Entrada/Saída

Nr. Livro

Folha

Centro de Custo

Nr. Doc. Remessa

?





Se você assinalou nos [Parâmetros de Produtos](#) que gera numeração automática de [lotes](#) para os [produtos](#) manufaturados

CE Parâmetros de Produtos

Informações Gerais | Propriedades

Informações dos produtos

Gerar código do produto automaticamente

Código inicial

Utiliza Lote de Produtos

Controla data dos lotes

Controla data de vencimento dos lotes

Ao movimentar lotes vencidos:

Avisar Bloquear

Ordenar lotes por:

Data dos Lotes Data de Vencimento

Tratar lote como indivisível para lista de embarque

Controla Lote dos Fornecedores

Gera numeração de lotes autom. para produtos Manuf. no encerramento de OP (ou movim. de ent. no Estoque)

Gera numeração de lotes automaticamente para os produtos comprados

Utiliza Lote como Código de Barras

Numeração diferenciada para produtos Comprados e Manufaturados

Exibe Referência Alternativa do Produto no Orçamento, Pedido, NFe e Recibo.

Utiliza controle de Série dos Produtos

Nr. de dígitos da série Nr. de caracteres iniciais da série
 (Geração de séries)

Série inicial

Tipo de controle de série

Controle Sequencial gerado pelo Sistema

Controle Manual informado pelo usuário

Detalhes dos produtos

Controla produtos por Sistema de Grade



Nome Característica 1

Nome Característica 2

Quebra opcional de produtos

Utiliza mais de uma Localização para o mesmo produto

Arredonda conversão de Unidade de Medida
 de Faturamento p/ Estoque p/:

?  

O sistema irá gerar os [lotes](#) no momento da gravação do encerramento, portanto a coluna [lote](#) não ficará disponível.

Na grade **Refugos** você deverá informar a quantidade das peças que tiverem defeito durante a fabricação e código da perda de produção. A medida que esses dados vão sendo preenchidos, a Quantidade Perfeita e a Quantidade em Refugo são atualizadas automaticamente.

Encerramento de Ordem de Produção - Inclusão

Seleção por

Ordem de Produção

Lista de Embarque

Tipo da OP

Número da OP

Lista de Embarque

Núm.Documento

Encerramento

Parcial

Total

Encerramento

Data

Hora

Lote

Produto

Cód. Produto

Descrição Produto

Qtde Restante

Qtde Perfeita

Qtde Refugo

0,000

0,000

0,000

Informações Adicionais para Movimentação Simples

Código Fiscal

Cód. Entrada/Saída

Nr. Livro

Folha

Centro de Custo

Nr. Doc. Remessa

?

Save

Print

Você deverá informar o **tipo** o **número da OP** que está sendo encerrada e o **Número da Ordem de Produção**.

Encerramento de Ordem de Produção - Inclusão

Seleção por

Ordem de Produção

Lista de Embarque

Tipo da OP

Número da OP

Lista de Embarque

Núm.Documento

Encerramento

Parcial

Total

Encerramento

Data

Hora

Lote

Produto

Cód. Produto

Descrição Produto

Qtde Restante

Qtde Perfeita

Qtde Refugo

0,000

0,000

0,000

Informações Adicionais para Movimentação Simples

Código Fiscal

Cód. Entrada/Saída

Nr. Livro

Folha

Centro de Custo

Nr. Doc. Remessa

.

?

Save

Print

As informações do **Código Fiscal**, **Cód. Entrada/Saída**, **Nr. Livro** e **Folha** somente serão solicitadas se você escriturar o [Livro Fiscal Mod. 3](#) e o **Centro de Custo** será solicitado quando você utilizar [Centro de Custo](#) (veja o ítem Parametrizando a Empresa).

Início dos Cálculos

Mês: Jan | Ano: 2023

Informações Adicionais

Bloquear a baixa do estoque de produtos com quantidade insuficiente

Bloquear a baixa do estoque de produtos com quantidade insuficiente na Efetivação de Ordens de Produção

Escritura Livro Fiscal modelo 3

Bloquear Conferência Física por usuário?

Atualiza preço de custo após o custeio Nome do Preço: []

Atualiza preço de venda de movimentos de produção após o custeio Nome do Preço: []

Utiliza bloqueio de variação do custo unitário dos produtos % Tolerância: [0]

Controlar fechamento de período

Bloqueia movimentos dos demais Sistemas que não integram o Estoque quando Período estiver Fechado?

Exibe tela com os produtos que atingiram ou estão abaixo do estoque mínimo na definição da empresa ?

Exibe:

Saldo da principal localização

Saldos das localizações

Somar saldos das localizações

Gera numeração automática para documentos internos

Integração com a Contabilidade

Integra

Contabilização por Centro de Custos Destino das Exportações: Matriz Filial

Nº Casas Decimais para Custo Médio

Para efeito de cálculo: [2] | Para efeito de impressão: [2]

Estoque envolvendo terceiros

Utiliza controle de estoque envolvendo terceiros

Operação com terceiros inicia-se na:

Entrada Saída Ambos

Considera produtos em poder de terceiros como parte integrante do saldo em estoque

Entrada de Produtos

Informar Local de Almox. nos movimentos de entrada.

Mostrar o Local de Almox. do último lote cadastrado.

Tipo de Custeio

Custo Médio

PEPS (Primeiro que entra, primeiro que sai)

Considera custo de Nota Fiscal complementar na mesma data da Nota principal.

Exigir custeio dos produtos na emissão dos relatórios com custo

Utiliza Custo por Absorção com Contabilidade

Exibir tela com lotes próximos da data de validade

Exibir lotes: [0] dias antes de seu vencimento



Encerramento de Ordem de Produção - Inclusão

Seleção por

Ordem de Produção

Lista de Embarque

Tipo da OP

Número da OP

Lista de Embarque

Núm.Documento

Encerramento

Parcial

Total

Encerramento

Data

Hora

Lote

Produto

Cód. Produto

Descrição Produto

Qtde Restante

0,000

Qtde Perfeita

0,000

Qtde Refugo

0,000

Informações Adicionais para Movimentação Simples

Código Fiscal

Cód. Entrada/Saída

Nr. Livro

Folha

Centro de Custo

Nr. Doc. Remessa

?

📁

🗑️

As Informações Adicionais serão utilizadas na geração automática de [Movimentação Simples](#) que é realizada a cada **Encerramento de OPs** que for cadastrado. Para essa geração será utilizado o [Tipo de Documento](#) de Encerramento informado no cadastro de [Tipos de Ordem de Produção / Serviço](#). Essa [movimentação](#) será sempre de Entrada, representando a entrada dos produtos acabados no estoque <https://autoatendimento.grupoallegus.com.br/books/estoque/page/cadastrando-ordens-de-producao>. A quantidade gerada será sempre a de peças perfeitas.

O sistema controlará a quantidade necessária para o encerramento total de acordo com a parametrização: se **Considera refugo como parte integrante da OP** ([veja o item Parametrizando a Empresa](#)), Quantidade Perfeita e Quantidade Refugo serão somadas para determinação da quantidade efetivamente produzida. Caso contrário, somente a Quantidade Perfeita será considerada para determinar se a [Ordem de Produção](#) será ou não encerrada.

A [Ordem de Produção](#) somente estará totalmente encerrada se a soma das quantidades efetivamente produzidas for exatamente igual à quantidade lançada no [cadastro da Ordem de](#)

Produção.

Caso seja necessário encerrar a [ordem de produção](#) com a quantidade menor que a quantidade original da [ordem de produção](#), então aparecerá o seguinte aviso:

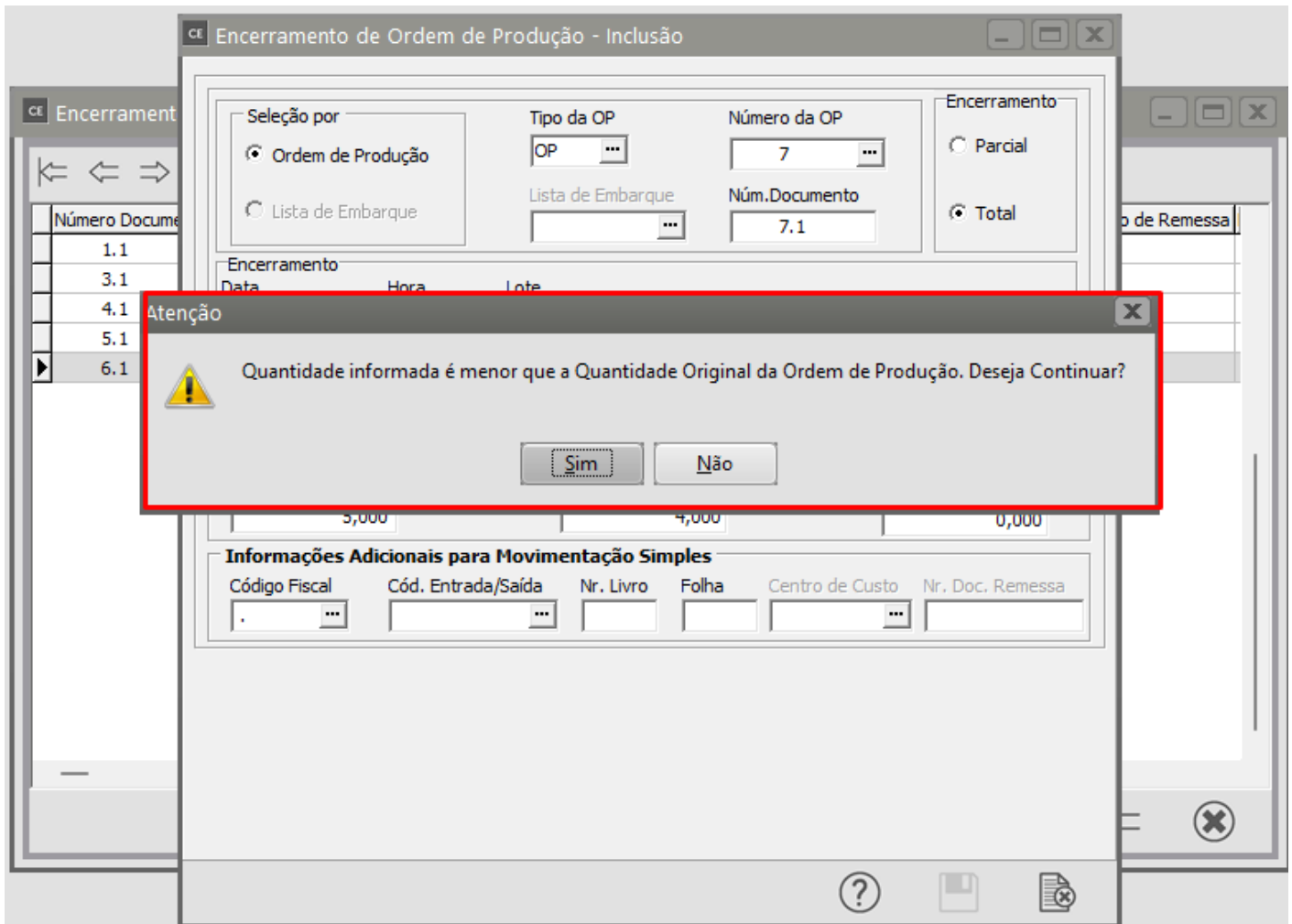

Clicando em sim, o sistema gerará **automaticamente o estorno das matérias-primas, as transferindo do [Local de Produção](#) para o [Principal Local de Armazenamento](#) de cada uma**. O [tipo de documento](#) utilizado será o [tipo de documento](#) de Transferência entre [Locais](#) de Estoque informado no cadastro de [Tipos de Ordem de Produção](#).

Se acontecer o contrário, você precisar encerrar a [ordem de produção](#) com a quantidade maior que a quantidade original da [ordem de produção](#), então aparecerá o seguinte aviso:

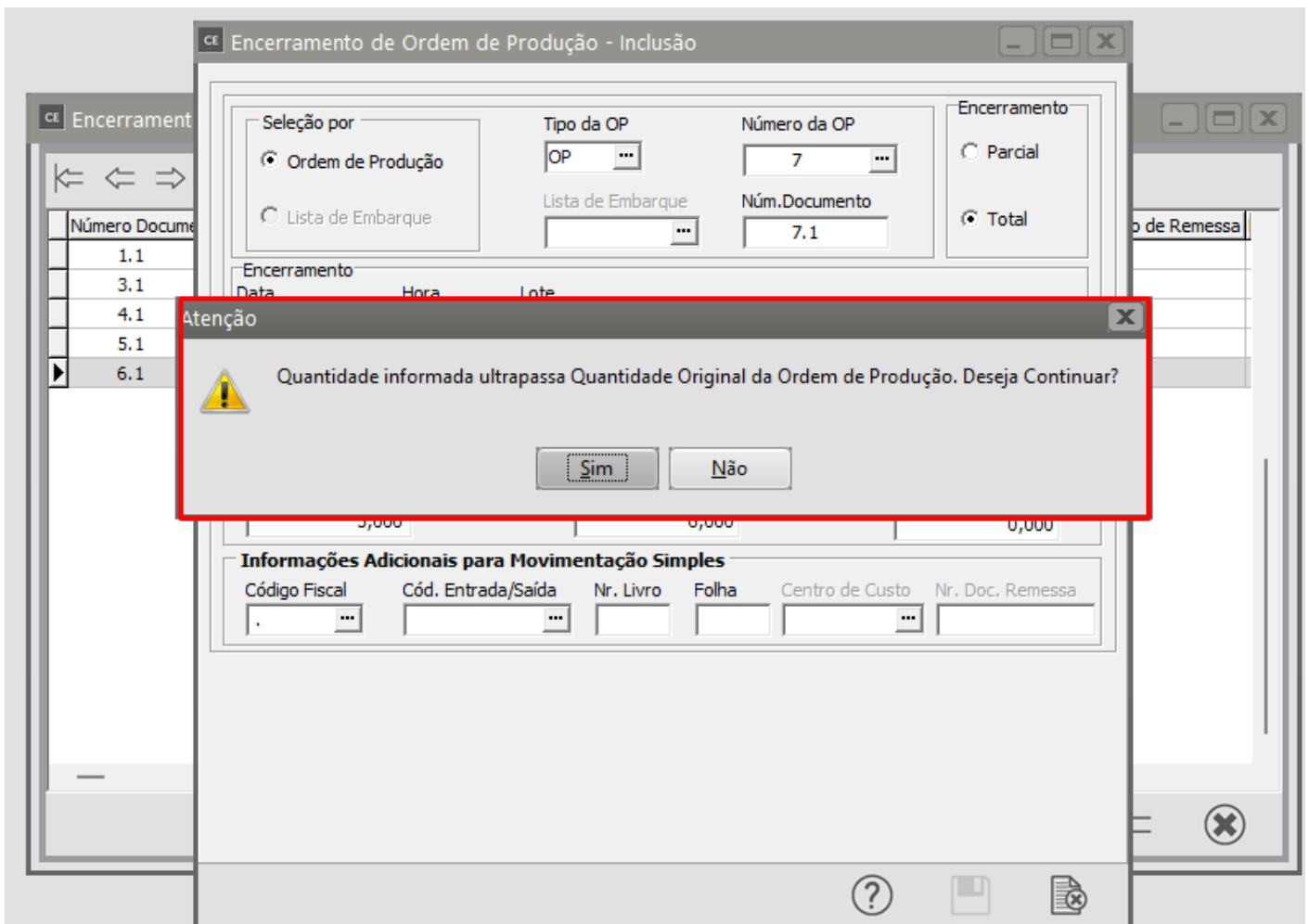

OBSERVAÇÃO: Uma [Ordem de Produção](#) somente poderá ser encerrada com data posterior à última [movimentação](#) ocorrida para o documento.

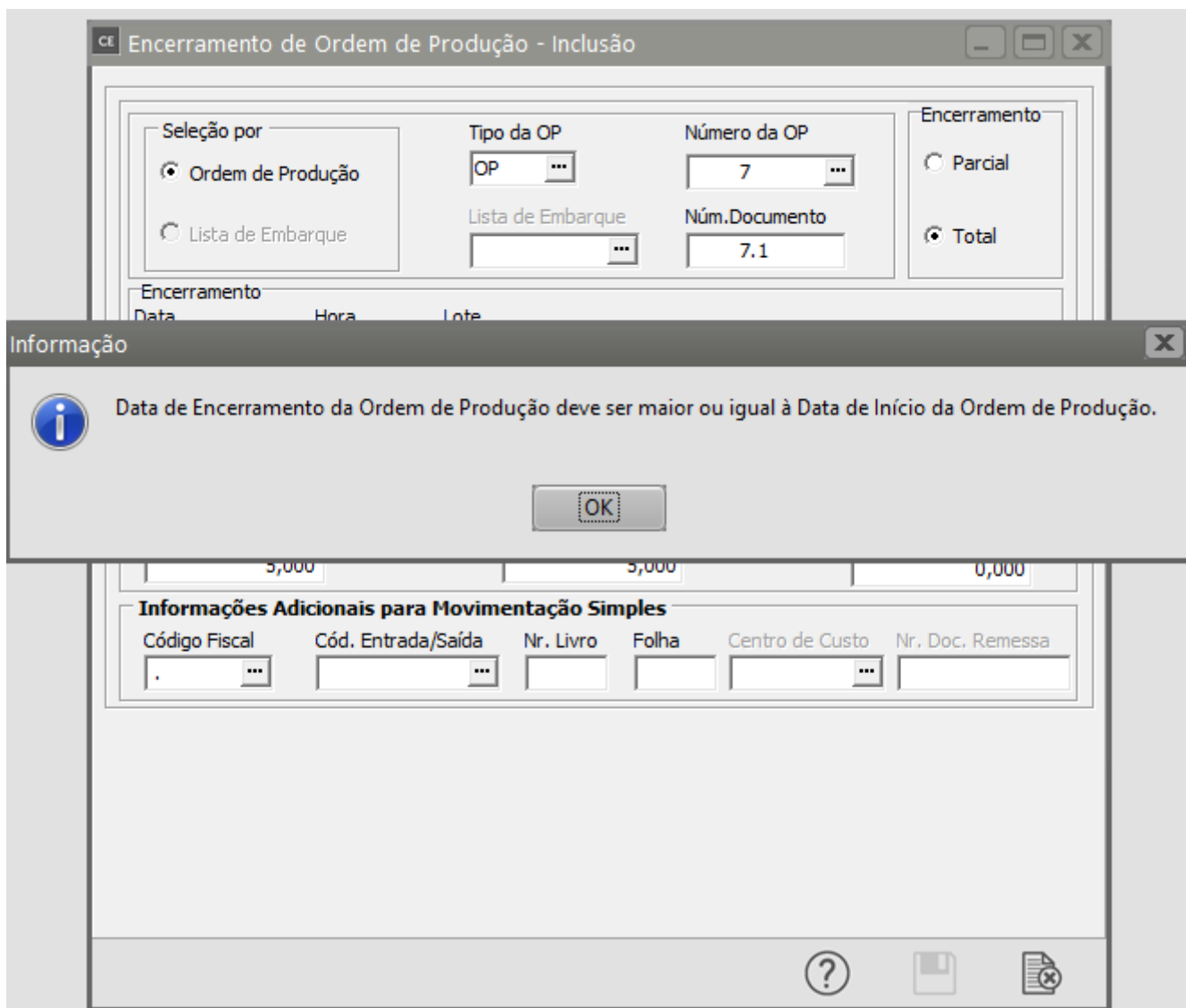

EXCLUSÃO DO ENCERRAMENTO DA ORDEM DE PRODUÇÃO

Para excluir o Encerramento da Ordem de Produção, você deverá acessar o menu **Movimentação>Encerramento de Ordem de Produção>Manutenção**, procurar pelo Encerramento que precisa excluir

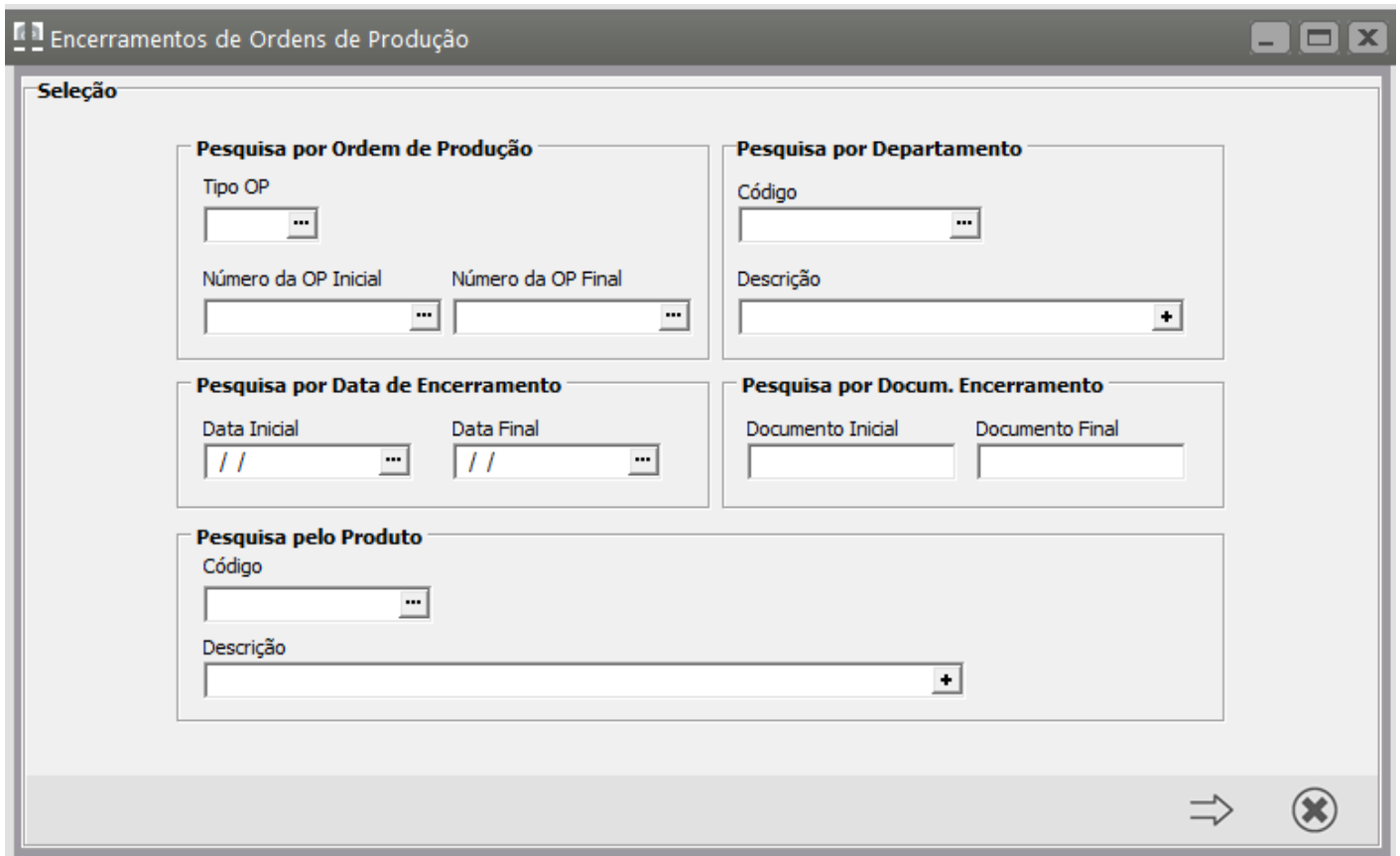

Clique sobre o Encerramento de Ordem de Produção que será excluída e em seguida clique no botão "Elimina", com o símbolo da lixeira.

Número	Tipo da OP	Número OP	Data Encerramento	Quantidade Encerrada	Número do Documento de Remessa	Número do [
6288	OE	62888	19/08/2015	3,000	36778	
6288	OE	62889	19/08/2015	6,000	36775	
6289	OE	62890	19/08/2015	3,000	36779	
6289	OE	62891	19/08/2015	3,000	36776	
6289	OE	62892	25/08/2015	6,000	36794	
6289	OE	62893	24/08/2015	6,000	36793	
6289	OE	62894	15/09/2015	2,000	37299	
6289	OE	62895	02/09/2015	2,000	36920	
6289	OE	62896	28/08/2015	6,000	36818	
6289	OE	62897	28/08/2015	2,000	36817	
6289	OE	62898	28/08/2015	2,000	36816	
6289	OE	62899	02/09/2015	2,000	36919	
6290	OE	62900	28/08/2015	6,000	36815	
6290	OE	62901	28/08/2015	2,000	36814	
6290	OE	62902	28/08/2015	2,000	36813	
6290	OE	62904	31/08/2015	50,000	36855	
6290	OE	62905	31/08/2015	100,000	36854	

Veja também os Itens:

- [Cadastrando Tipos de Ordem de Produção/Serviços](#)
- [Cadastrando Ordens de Produção](#)
- [Requisitando Materiais para Ordens de produção/serviços](#)
- [Cadastrando Situações da Ordem de Produção](#)
- [Cadastrando Engenharia de Produto](#)
- [Agregando Custo às Ordens de Produção](#)
- [Realizando Apontamento de Mão de Obra Direta](#)
- [Encerramento de Ordens de Produção](#)
- [Emitindo Relatório de Engenharia de Produtos](#)
- [Emitindo Relatórios de Ordem de Produção](#)
- [Relatório de Acompanhamento de Ordem de Produção](#)
- [Emitindo Relatório de Extrato de Ordem de Produção](#)
- [Geração de Ordem de Encomenda Automaticamente ao cadastrar o Pedido \(Produto sob encomenda\)](#)
- [Beneficiamento Interno \(Industrialização Sob Encomenda\)](#)

Revision #13

Created 13 May 2023 09:01:22 by ProjetosD

Updated 24 May 2026 11:51:43 by ProjetosD