

Trabalhando com Auditoria

<https://www.youtube.com/embed/GVzAUODK4HE>

O recurso de **AUDITORIA** nos Sistemas visa **armazenar as informações alteradas pelos usuários bem como o registro de novas informações.**

Com este recurso você poderá identificar quais alterações foram realizadas em determinado registro de uma tabela no sistema e também as tabelas relacionadas a esta que sofreram alguma alteração.

Para **ATIVAR** o recurso de auditoria acesse o menu **Utilitários/Configuração Gerais**

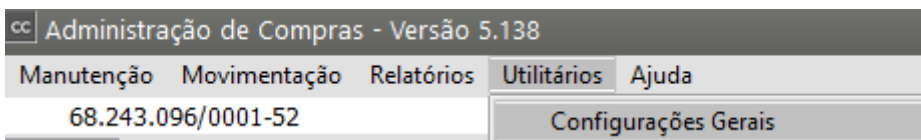

Assinale a opção **Ativar Auditoria**.

A opção **Os novos registros deverão ser auditados** deverá ser assinalada se você deseja que o sistema armazene as informações inseridas no sistema a primeira vez, isto é, quando um novo cadastro é feito de qualquer tabela. Se esta opção não for assinalada, somente as alterações dos registros existentes é que serão armazenadas.

Servidor, Porta e Versão - Indicam as informações para conexão com a base de dados que é a mesma utilizada para os dados do sistema (caso seu servidor seja Linux, assinale a opção para que a configuração fique adequada). A auditoria sempre será em uma Base Firebird.

Caminho do arquivo de dados no servidor : é o caminho onde está o banco de dados da auditoria.

Usuário e senha indicam o usuário e senha do banco de dados.

Controle de Senhas se checado o sistema solicitará a troca da senha dos usuário no período informado.

Se checada a opção **Armazena configuração de tela por usuário** o sistema irá gravar as configurações dos relatórios, exportações de dados por usuário ao invés de gravar por recurso no sistema.

Se checada a opção **Utilizar geração automática de códigos** nas telas que é solicitado preenchimento de código o sistema irá sugerir um novo código numérico.

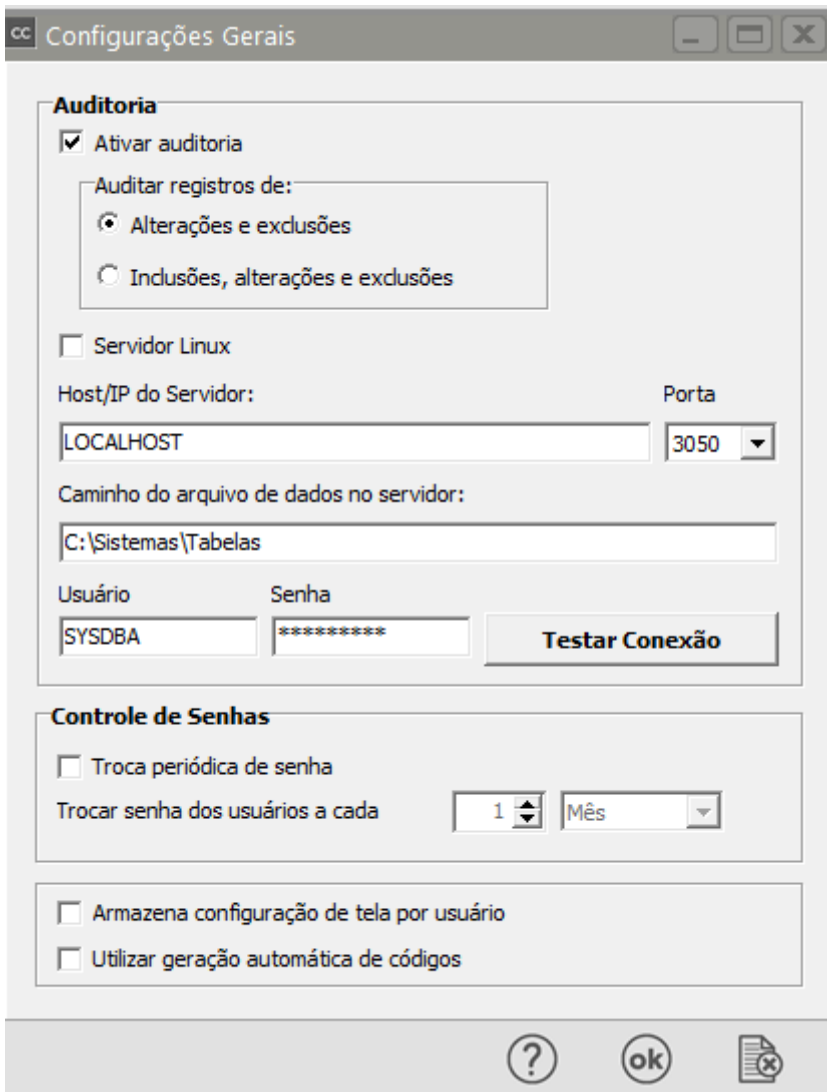

VISUALIZANDO DADOS AUDITADOS

Para visualizar os **dados da auditoria** e os registros auditados, cada tela de manutenção do sistema tem um

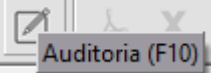
botão  **Auditoria (F10)**, que quando acionado abrirá a tela de auditoria:

cc Notificações de Recebimento

← ← → → | 📄 🗑️ 👁️ 🔊 🖨️ 📝 📄 ✕ ✕

Número	Fornecedor	Cliente	Série	Data	Auditoria (F10)	Data de Entrada
▶ 99	00.000.000/0000-00	NULO	1	11/10/2023		11/10/2023

Num. Notificação: 99 Ordens de Compra Vinculadas
 Fornecedor: 00.000.000/0000-00 - Fornecedor

← ✕

cc Auditoria - Histórico do registro (tabela "Notificações de Recebimento")

Filtros de Pesquisa 📌

Tipo de Pesquisa

Registro selecionado na tela de manutenção
 Todos os registros (uma exibição por vez)
 Todos os registros

Período

Data Inicial: 11/09/2023 ... Data Final: 11/10/2023 ...

Sistemas

SSSCompras

Tipo de Registro

Novos
 Excluídos
 Modificados

Usuário

...

Tabela

Conferência Física
 Desdobramento de Impostos Retidos Notif. Receb.
 Desdobramento de Notificação de Recebimento
 Desdobramento de Notificações de Recebimento por Centro C
 Duplicatas Ordem de Compra na Notif. Rec.
 Externo de duplicatas da Nota Fiscal
 Itens das Notificações de Recebimento
 Itens de Retorno de Industrialização
 Notificações de Recebimento
 Origens de Devoluções de Vendas
 Valores Totais das Notificações de Recebimento

🔍 📄

Novo
Alteração
Deleção

✕



SELECIONANDO O TIPO DE PESQUISA

Aqui você poderá escolher entre três formas de exibição da auditoria. São elas:

- Registro selecionado na tela de manutenção: Quando esta opção for selecionada, serão exibidas apenas as alterações do registro que estava selecionado na tela de manutenção antes da tela de auditoria ser aberta. Escolha os filtros de pesquisa e clique no botão  (ou tecle Ctrl + Enter) para visualizar as informações.
- Todos os registros (uma exibição por vez): Quando esta opção for selecionada, uma lista de todos os registros com modificações na tabela (obedecendo os filtros de pesquisa) aparecerá na parte superior da tela.
- Todos os registros

image not found or type unknown

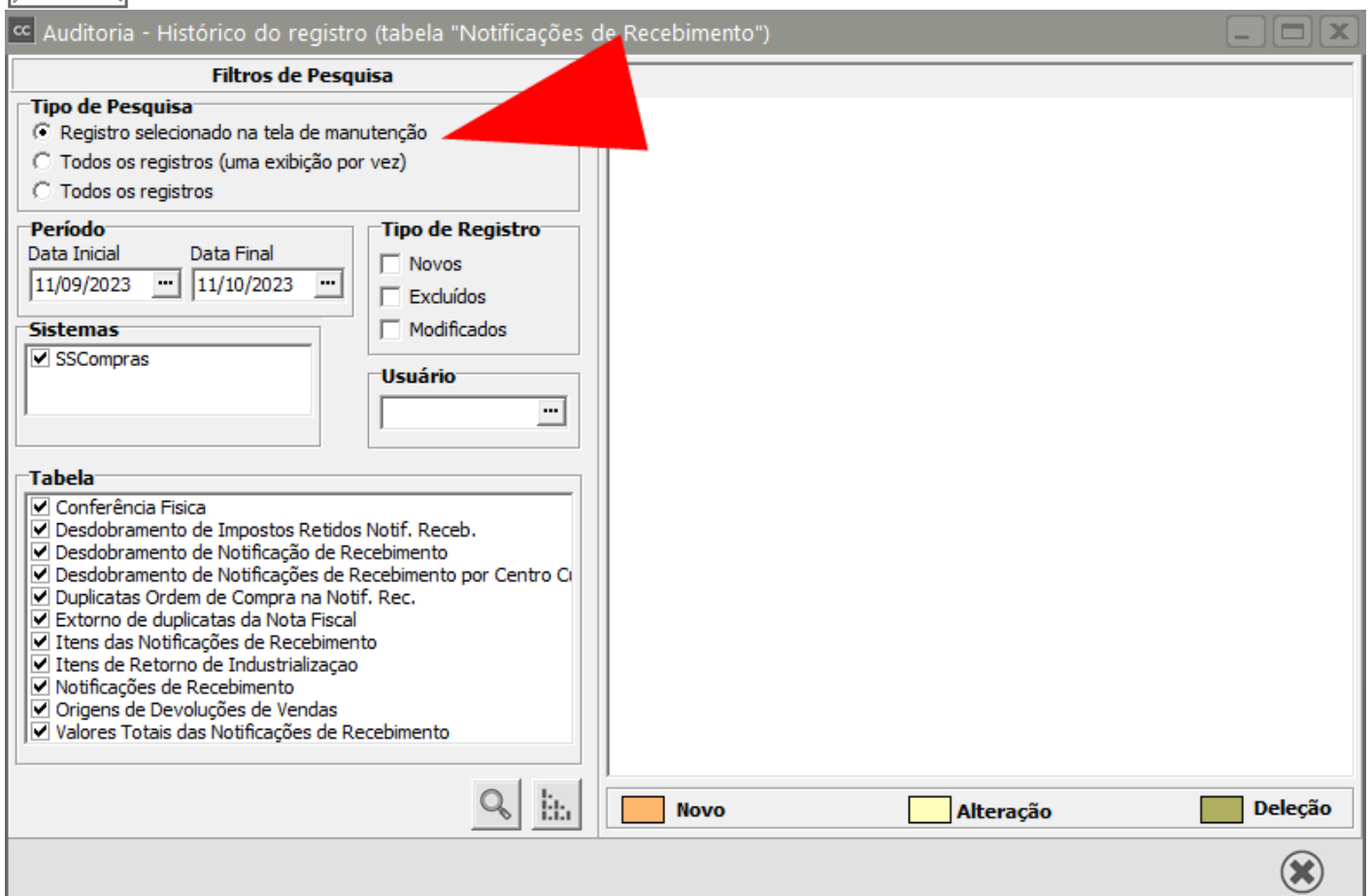
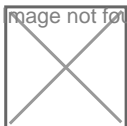



image not found or type



Você poderá escolher o registro que deseja visualizar as informações, e clicar no botão  (Ctrl + Enter) ou dar um duplo clique em um dos itens da lista de registro modificados.

-Todos os registro: Quando esta opção for selecionada, as modificações de todos os registros da tabela (levando em consideração os filtros de pesquisa) serão exibidas.

Observação: Este processo pode demorar alguns minutos, dependendo do número de registros modificados.

cc Auditoria - Histórico do registro (tabela "Notificações de Recebimento")

Filtros de Pesquisa

Tipo de Pesquisa

- Registro selecionado na tela de manutenção
- Todos os registros (uma exibição por vez)
- Todos os registros

Período

Data Inicial: 11/09/2023 Data Final: 11/10/2023

Sistemas

- SSCompras

Tipo de Registro

- Novos
- Excluídos
- Modificados

Usuário

Tabela

- Conferência Física
- Desdobramento de Impostos Retidos Notif. R
- Desdobramento de Notificação de Recebimen
- Desdobramento de Notificações de Recebime
- Duplicatas Ordem de Compra na Notif. Rec.
- Extorno de duplicatas da Nota Fiscal
- Itens das Notificações de Recebimento
- Itens de Retorno de Industrialização
- Notificações de Recebimento
- Origens de Devoluções de Vendas
- Valores Totais das Notificações de Recebimento

Aguarde ...

70%

Processando dados. Aguarde...

Novo **Alteração** **Deleção**

Clique para mostrar ou ocultar os registros (Ctrl + M)

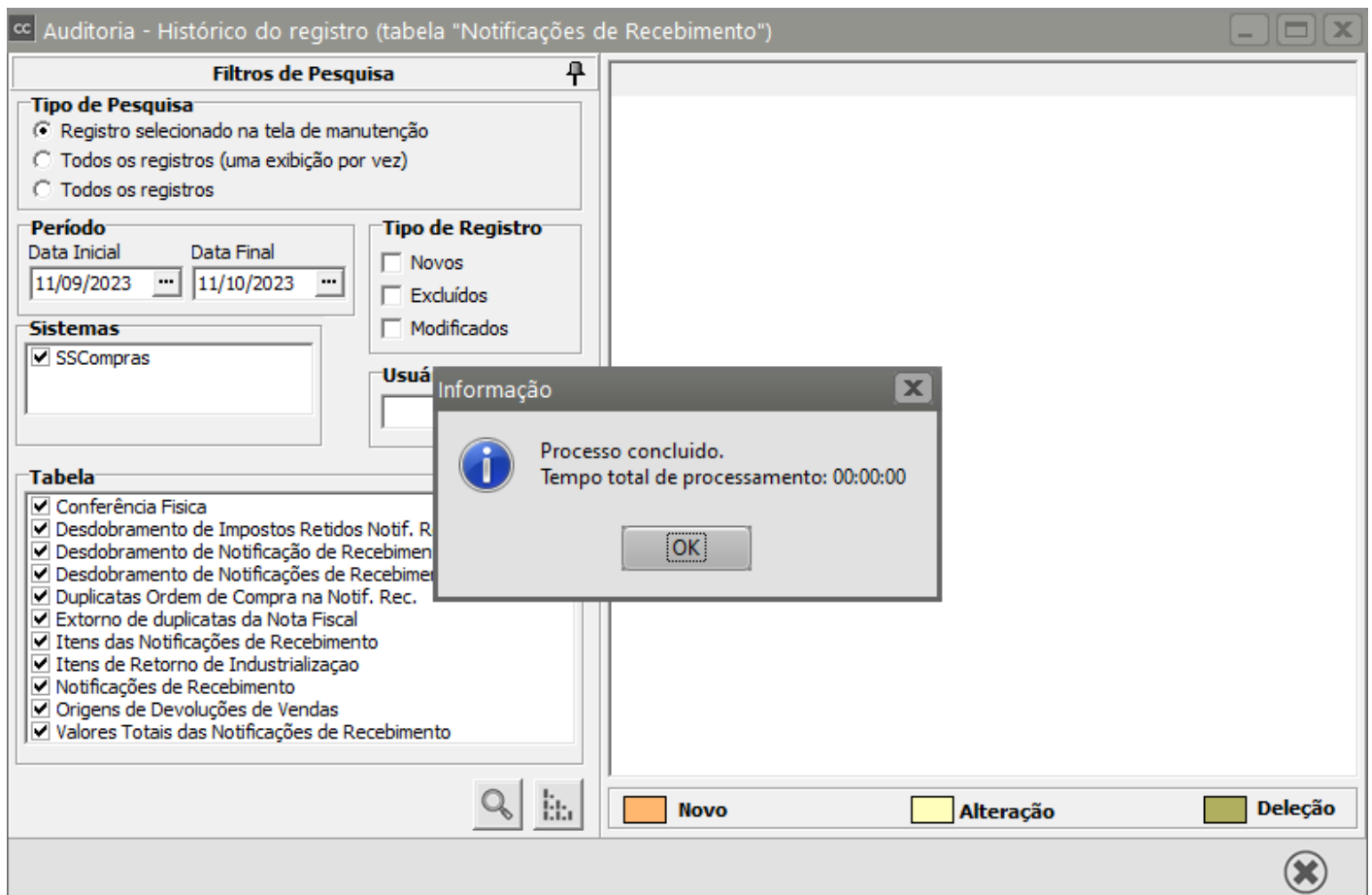

SELECIONANDO OS FILTROS DE PESQUISA

Em **Filtros de Pesquisa** você poderá determinar:

- **Período**,
- se os **tipos de registros** apresentados serão Novos, Excluídos ou
- Modificados.

Ele irá apresentar também os **sistemas** que possuem esta tabela. Como no exemplo é a tabela de clientes, vários sistemas serão apresentados.

Em **Usuário** você poderá especificar um usuário ou todos.

Na caixa **Tabelas**, estão todas as tabelas relacionadas ao cadastro de clientes que poderão também ter sofrido alterações.

A legenda de cores ao lado indicará o que ocorreu com o registro quando você clicar no botão visualiza dados :

O sistema irá apresentar esta tela com o nome da tabela que sofreu alterações (no exemplo Clientes Pessoa Jurídica). Apresentará o número do cliente que é a chave de identificação na tabela.

Data e hora indicarão quando foi alterado o registro. O sistema apresentará em uma linha os valores iniciais do campo, e abaixo as alterações ocorridas.

Auditoria - Histórico do registro (tabela 'Notificações de Recebimento')

Filtros de Pesquisa

Tipo de Pesquisa
 Registro selecionado na tela de manutenção
 Todos os registros (uma exibição por vez)
 Todos os registros

Período
 Data Inicial: 11/09/2023
 Data Final: 11/10/2023

Tipo de Registro
 Novos
 Excluídos
 Modificados

Sistemas
 SSCompras

Usuário

ABREV	MODELO	NUMERO	NUMEROFOR	NUMEROCL	SERIE	CODCCUSTO	CODDESPESA	DTCADRF	DTVENCRF	FORNECHOTA	NUMDUPLRF	NUMERO	NUMEROCL	NUMEROFOR	ORIGEM	SERIE	
Desdobramento de Impostos Retidos Notif. Recob.																	
ABREV=MODELO	NUMERO=	456	NUMEROFOR=00.000.000/0000-00	SERIE=110	NUMEROCL=NULO	NUMDUPLRF=A000001/01	CODDESPESA=1.01.001	CODCCUSTO=	1	NUMERO	NUMEROCL	NUMEROFOR	ORIGEM	SERIE			
Data e Hora	Sistema	Usuário	ABREV	MODELO	1	1.01.001	04/10/2023	25/11/2023	00.000.000/...	A000001/01	456	NULO	00.000.000/...	A	110		
Valor Inicial	-	-	-	-	-	-	-	-	-	-	-	-	-	-	-	-	
Desdobramento de Notificação de Recebimento																	
ABREV=MODELO	NUMERO=	123	NUMEROFOR=11.111.111/1111-11	SERIE=1	NUMEROCL=NULO	NUMDUPLIC=0000123/01	CODCOBRA...	DTCADASTRO	DTVENCTO	NUMDUPLIC	NUMERO	NUMEROCL	NUMEROFOR	SERIE	TXJUIROS	VALJUIROS	VALOR
Data e Hora	Sistema	Usuário	ABREV	MODELO	18/09/2023	18/10/2023	0000123/01	123	NULO	11.111.111/...	1	,000	,000	1500,0			
Valor Inicial	-	-	-	-	-	-	-	-	-	-	-	-	-	-	-	-	
Desdobramento de Notificações de Recebimento por Centro Custo																	
ABREV=MODELO	NUMERO=	01235	NUMEROFOR=00.000.000/0000-00	SERIE=110	NUMEROCL=NULO	NUMDUPLIC=0001235/01	CODCOBRA...	DTCADASTRO	DTVENCTO	NUMDUPLIC	NUMERO	NUMEROCL	NUMEROFOR	SERIE	TXJUIROS	VALJUIROS	VALOR
Data e Hora	Sistema	Usuário	ABREV	MODELO	04/10/2023	03/11/2023	0000456/01	456	NULO	00.000.000/...	110	,000	,000	9545,0			
Valor Inicial	-	-	-	-	-	-	-	-	-	-	-	-	-	-	-	-	
Desdobramento de Notificações de Recebimento por Centro Custo																	
ABREV=MODELO	NUMERO=	01235	NUMEROFOR=00.000.000/0000-00	SERIE=1	NUMEROCL=NULO	NUMDUPLIC=0001235/02	CODCOBRA...	DTCADASTRO	DTVENCTO	HISTBXAD	NUMDUPLIC	NUMERO	NUMEROCL	NUMEROFOR	SERIE	TXJUIROS	VALOR
Data e Hora	Sistema	Usuário	ABREV	MODELO	03/10/2023	01/10/2023	-	01/09/2023	01/10/2023	-	0001235/01	01235	NULO	00.000.000/...	1	,000	
Valor Inicial	-	-	-	-	-	-	-	-	-	-	-	-	-	-	-	-	
Desdobramento de Notificações de Recebimento por Centro Custo																	
ABREV=MODELO	NUMERO=	295	NUMEROFOR=00.000.000/0000-00	SERIE=1	NUMEROCL=NULO	CODFISCAL=1.102	DESDOB=000	CODDESPESA=1.01.001	CENCUST=	1	ITEM=1						
Data e Hora	Sistema	Usuário	ABREV	MODELO	25/09/2023	17:03:22	NUL	NUL	1	1.01.001	1.102	000	1.000	,000	444	NULO	00.000
Valor Inicial	-	-	-	-	-	-	-	-	-	-	-	-	-	-	-	-	-
Desdobramento de Notificações de Recebimento																	
ABREV=MODELO	NUMERO=	099	NUMEROFOR=00.000.000/0000-00	SERIE=1	NUMEROCL=NULO	CODFISCAL=1.101	DESDOB=000	CODDESPESA=1.01.001	CENCUST=	1	ITEM=1						
Data e Hora	Sistema	Usuário	ABREV	MODELO	02/10/2023	10:44:29	-	-	-	-	-	-	-	-	-	-	-
Valor Inicial	-	-	-	-	-	-	-	-	-	-	-	-	-	-	-	-	-

Novo Alteração Deleção

Revision #7

Created 12 July 2023 17:46:08 by ProjetosD

Updated 19 May 2026 15:07:01 by ProjetosD