Recuperação de XML NFe

O Sistema possuía uma rotina de recuperação de xml’s pela chave de acesso da nota, porém foi descontinuada pela Receita Federal.

Desta forma, esse processo não poderá ser realizado pela Empresa até que a Receita Federal volte a ter o procedimento.

Para a realização do a recuperação do XML acesse o menu **Utilitários>Importação de Dados>RecuperaXML**

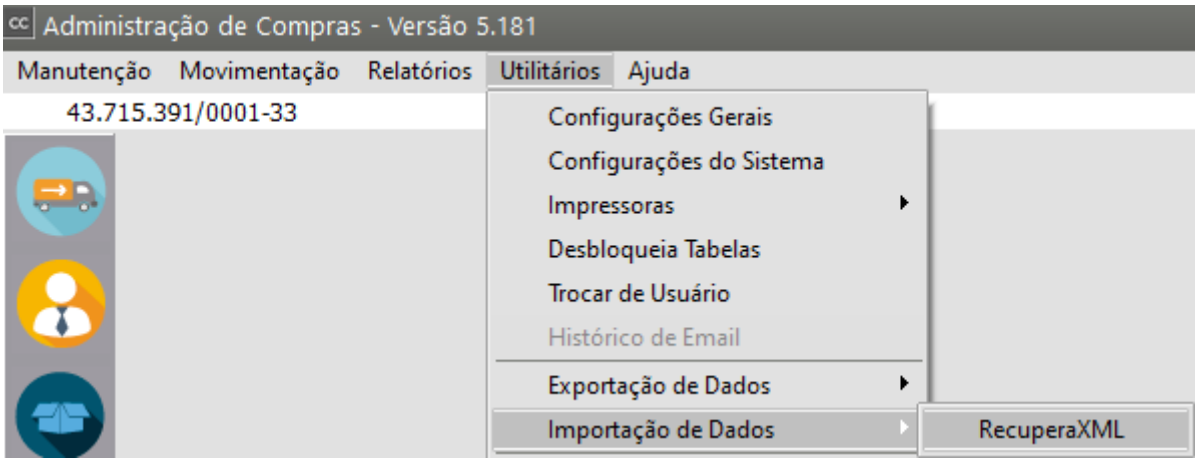

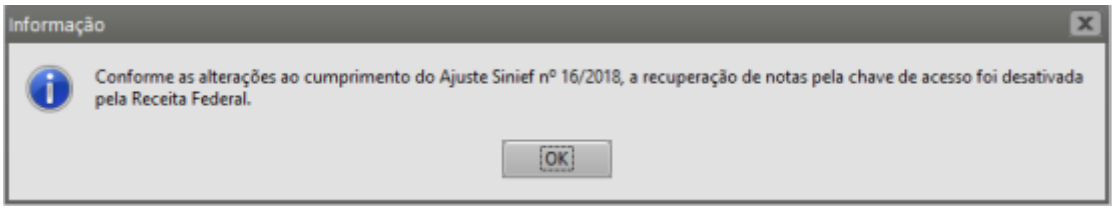

Revision #4
Created 27 November 2025 17:53:08 by ProjetosD
Updated 18 May 2026 13:23:48 by ProjetosD