

Importação de XML no cadastro da Notificação de Recebimento

<https://www.youtube.com/embed/XZWW13deKoU>

Para que você consiga fazer a importação do XML com êxito o sistema fará algumas validações:

- Para **CFOP** convertido:

O Sistema irá padronizar o novo **CFOP** com o do item do XML, ou seja, se o **CFOP** de um item do XML **Calcula ICMS e IPI** e caso o novo **CFOP** convertido não possua essas incidências o sistema irá buscar na base um **CFOP** com as mesmas incidências do XML, caso não encontre será apresentada uma mensagem **informando as características do CFOP do XML e do CFOP Convertido**.

Observação

[Para saber como realizar o cadastro da Conversão do CFOP de Saída para o CFOP de Entrada \(De/Para\), acesse este link](#)

Para as empresas que aderiram ao **Simples Nacional** essa validação de incidência de impostos no CFOP será feita apenas para o **IPI**, para as empresas que não aderiram ao Simples Nacional a validação é para **IPI e ICMS**.

- Para consideração de **ICMS**, além da incidência no XML é visto se o produto possui alíquota.

- Quando o estado da empresa emitente for o mesmo da empresa destinatário é visto alíquota do produto, caso os estados das empresas sejam diferentes, é visto a Alíquota 4 da alíquota por estado.

Acesse o menu **Movimentação/Notificação de Recebimento/Cadastre**

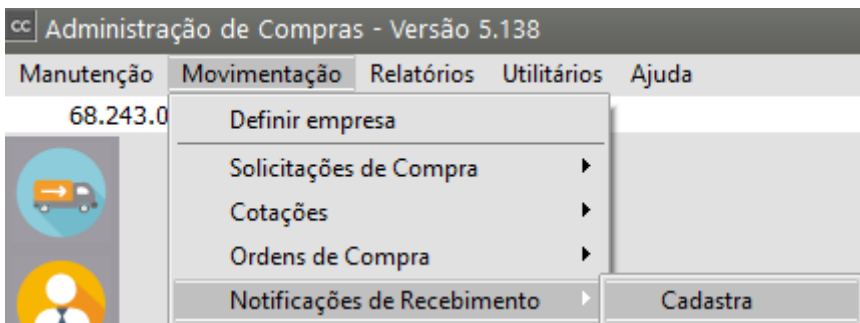

Clique no botão **Importa XML**

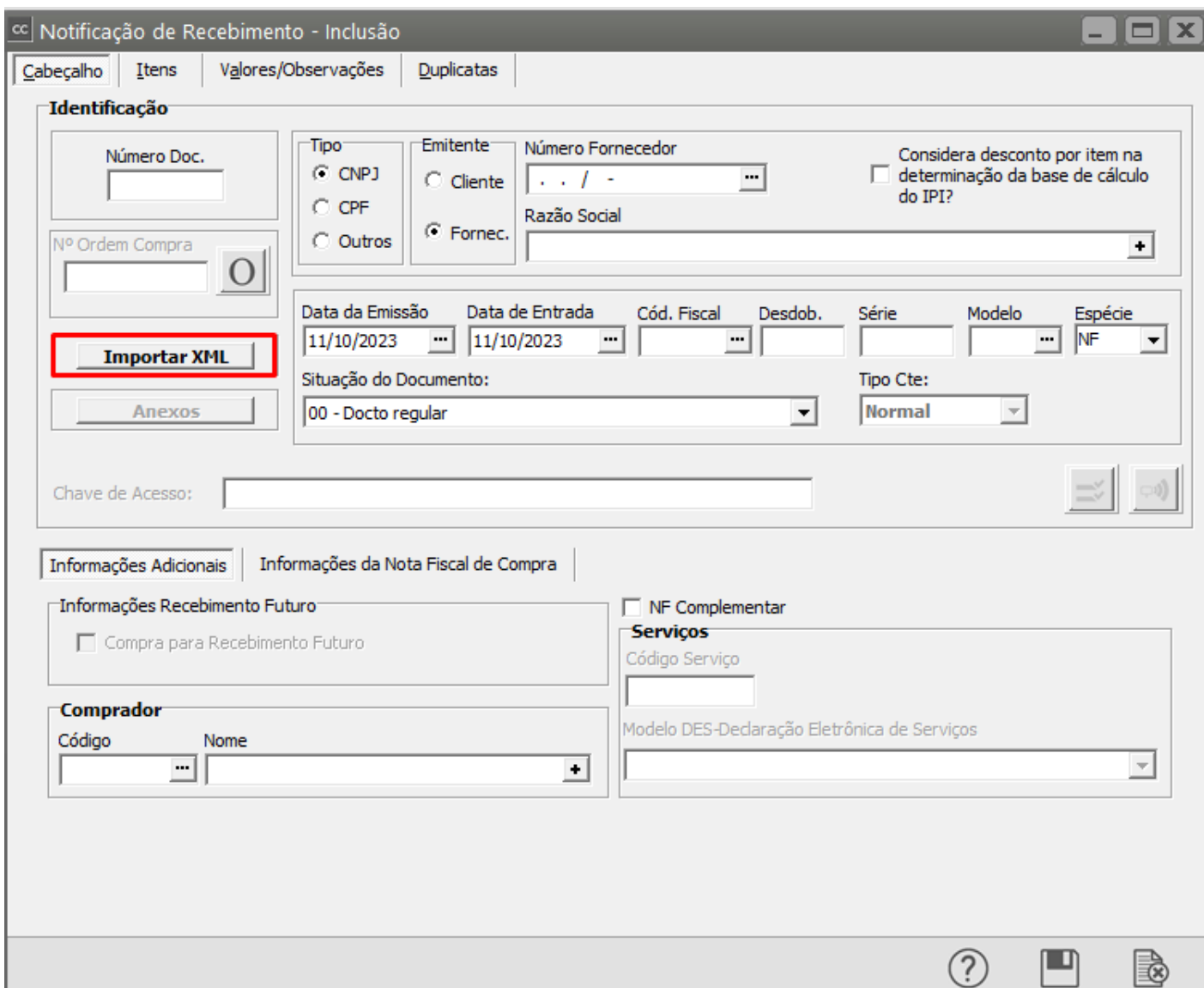

O Sistema abrirá a tela para que seja determinado o local onde está gravado o arquivo XML, escolha o arquivo e clique em abrir.

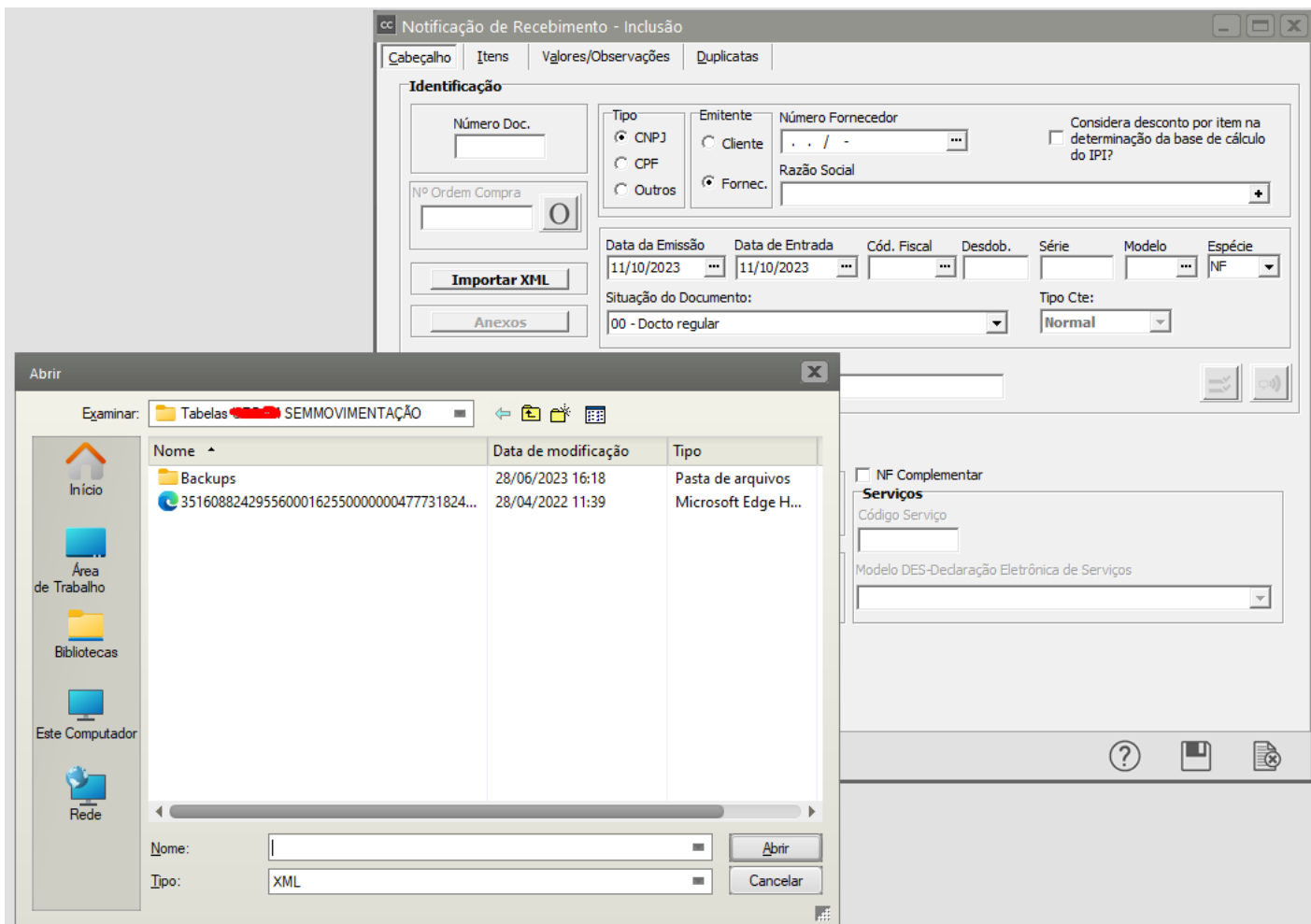

Se o fornecedor (emitente do XML) não estiver cadastrado no Sistema, será apresentada a mensagem questionando se você **deseja que seja cadastrado, clique em SIM**

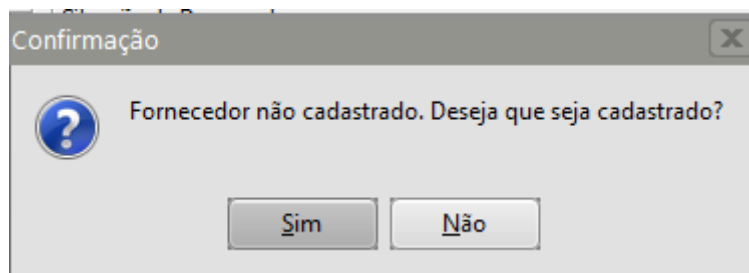

Em seguida será apresentada a tela com os [produtos](#) cadastrados no XML, o usuário deverá preencher as informações:

- **Novo Código Imp.**
- **Principal Local de Armazenamento**
- **Tipo do Item (Bloca K)**

Observação:

Caso a empresa tenha o **Sistema de Controle de Estoque** instalado, a entrada do [produto](#) no estoque será feita através do Novo Cod. Imp., por este motivo a importância do correto cadastro no

momento da importação.

Se o [Código do Produto](#) informado ainda não estiver cadastrado no Sistema será apresentada a mensagem Produto não cadastrado. Deseja que ele seja cadastrado ? - **clique em sim**

Se o [Código do Produto](#) informado já estiver cadastrado o Sistema irá considerar que o [produto](#) constante no XML que está sendo importado é o mesmo [produto](#) já cadastrado no Sistema

The screenshot shows a software window titled "Importação de novos Produtos" with a table of products. A confirmation dialog box is overlaid on the table, asking "Produto não cadastrado. Deseja que ele seja cadastrado?" with "Sim" and "Não" buttons.

Cod. Fornec	Desc. Prod	Quant.	Valor Unit.	Valor Total	Novo Cod. Imp.	NBMSH	Unid. Med.	Taxa	Princ. Local	CST	CST	CST	Aliq	IS	Tipo do item
226302	MANUAL DE PROCEDIMENTOS VIRTUAL	1,000	R\$ 1.980,00	R\$ 1.980,00	2000	.	AS	1	1				0,00	00	00 - Mercadoria para Rev
226311	COMPLEMENTO CENOFISCO (Consulta T	30,000	R\$ 42,00	R\$ 1.260,00		.	AS	1					0,00	00	

Confirmação

?

Produto não cadastrado. Deseja que ele seja cadastrado?

Sim Não

Informe também a [Unidade de Medida do Produto](#)

cc Importação de novos Produtos

Cod. Forneç	Desc. Prod	Quant.	Valor Unit.	Valor Total	Novo Cod. Imp.	NBMSH	Unid. Med.	Taxa	Princ. Local	CST	CST	CST	Aliq	S	Tipo do item
226302	MANUAL DE PROCEDIMENTOS VIRTUAL (1,000	R\$ 1.980,00	R\$ 1.980,00	2000	.	AS	1	1				,00	00	00 - Mercadoria para Rev
226311	COMPLEMENTO CENOFISCO (Consulta T	30,000	R\$ 42,00	R\$ 1.260,00	3000	.	AS	1	1				,00	00	00 - Mercadoria para Rev

Unidade de Medida

Defina a Unidade de Medida p/ Faturamento com apenas 2 Caracteres: UN

OK Cancelar

ok

Após a Importação do XML, se nos [Parâmetros Adicionais da Empresa](#) estiver definido que deseja vincular o [Produto](#) ao [Fornecedor](#), o Sistema apresentará a tela do **vínculo**

IMPORTANTE:

Se você optar por realizar o [vínculo do Produto com o Fornecedor](#), da próxima vez que você importar XML do mesmo [fornecedor](#) com o mesmo [produto](#), o Sistema saberá qual é o [Código do Produto](#) que você utiliza na sua empresa e as informações virão preenchidas automaticamente.

Vincular produtos ao fornecedor

Fornecedor

Número do Fornecedor: 82.429.556/0001-62

Razão Social: CENOFISCO EDITORA DE PUBL. TRIBUTARIAS LTDA

Produtos

Item	Código	Descrição	Cód. Fornec.
1	<input checked="" type="checkbox"/> 2000	MANUAL DE PROCEDIMENTOS VIRTU...	226302
2	<input checked="" type="checkbox"/> 3000	COMPLEMENTO CENOFISCO (Consul...	226311

ok

Pode ocorrer inconsistência na finalização da Importação e nesse caso o Sistema apresentará mensagem

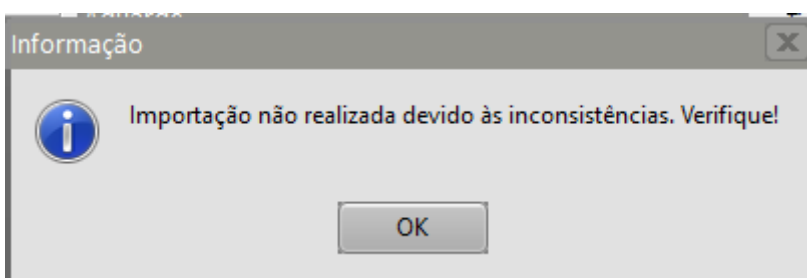

Clique em OK e o Sistema informará as inconsistências encontradas

Em nosso exemplo o [CFOP](#) do XML não tem incidência de IPI e nem de ICMS e o CFOP informado em **Manutenção>Tabelas>Conversão CFOP Saída/Entrada** possui incidência de IPI e ICMS

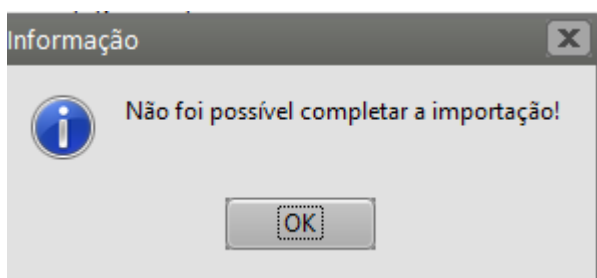
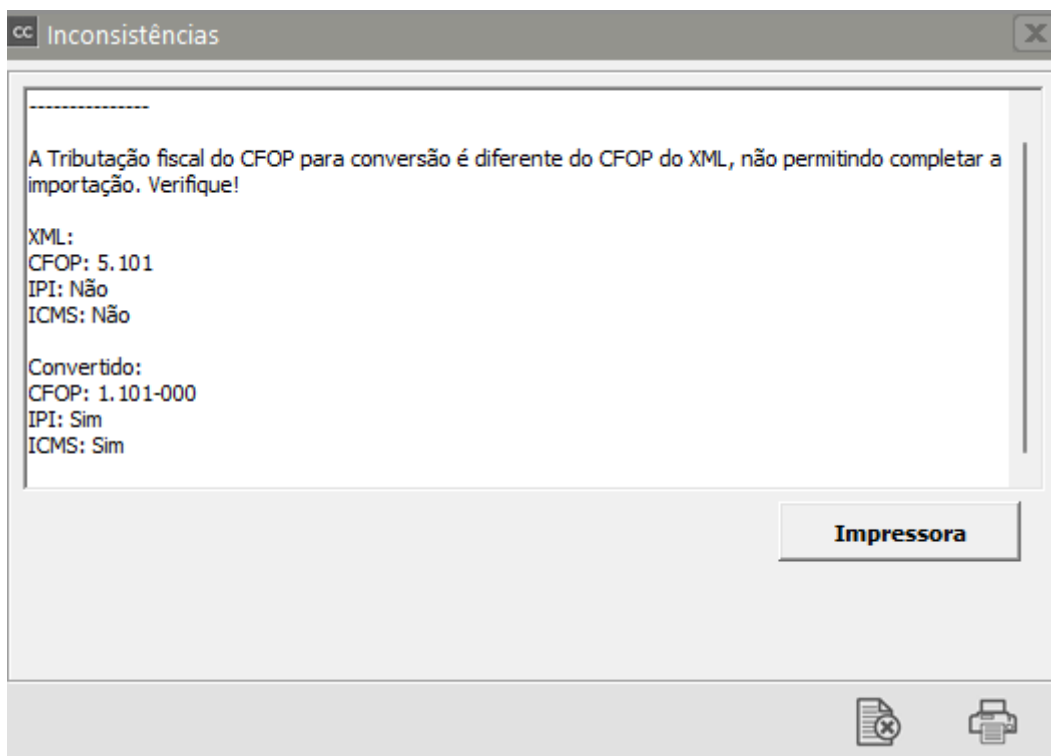

Neste caso será necessário Cadastrar o [CFOP](#) 1.101 sem incidência de ICMS e IPI, para isso acesse o menu **Manutenção>Plano Fiscal>Cadastra**

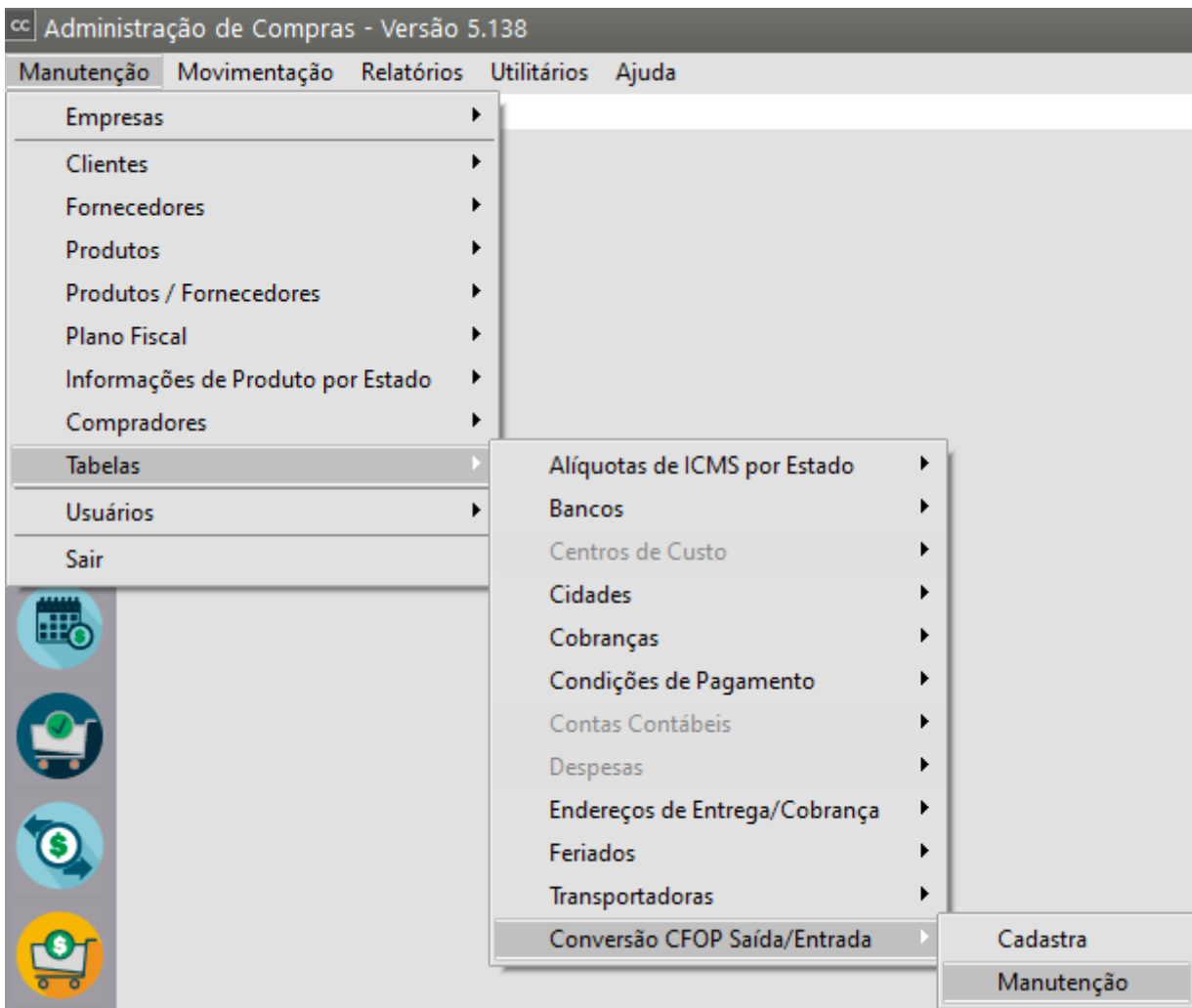

Informe para o Sistema, qual o [CFOP](#) que será utilizado quando você importar um XML que tenha o [CFOP](#) 5.101

IMPORTANTE

NÃO INFORME O DESDOBRAMENTO DO CFOP DE ENTRADA

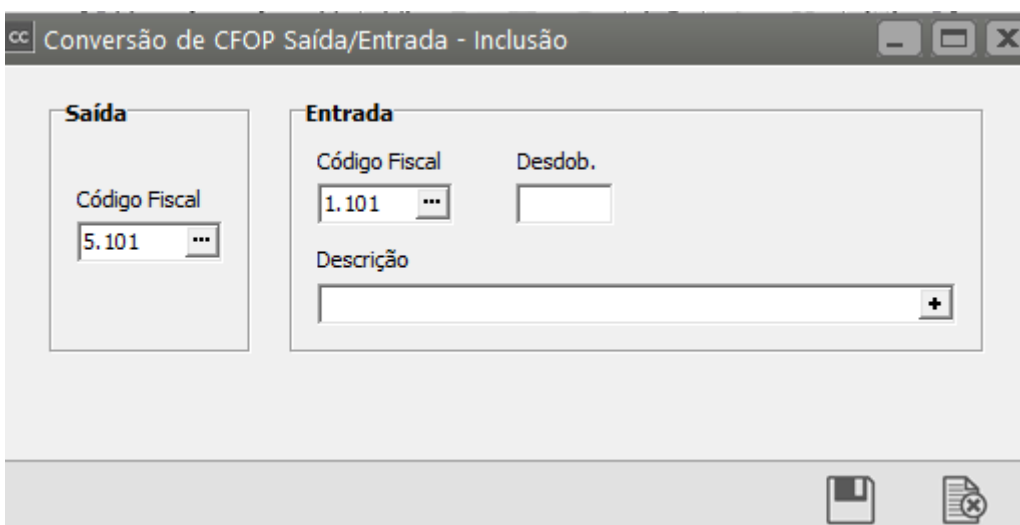

Ao ser apresentada a mensagem **Deseja cadastrar uma conversão com busca automática de desdobramento**, clique em **Sim**

Desta forma, ao importar o XML, o sistema irá buscar entre **TODOS** os desdobramento cadastrados para o [CFOP](#) de entrada, aquele que seja idêntico (quanto a incidência de imposto) ao CFOP de saída (do XML)

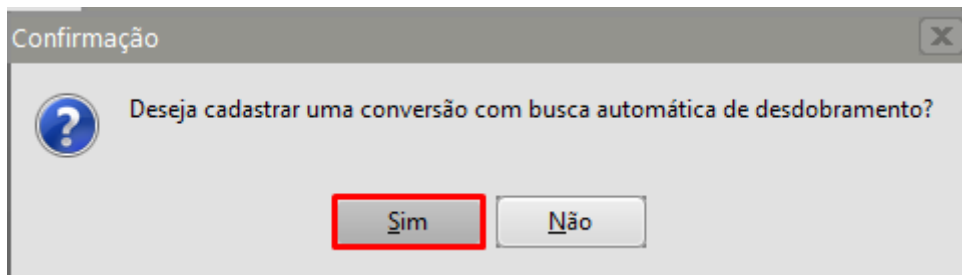

Acesse novamente a [notificação de recebimento](#) e importe o XML

O Sistema questionará se você deseja vincula o XML a uma [Ordem de Compra](#) cadastrada anteriormente, se essa [Ordem de Compra](#) foi cadastrada clique em SIM e pesquise pela [Ordem de Compra](#)

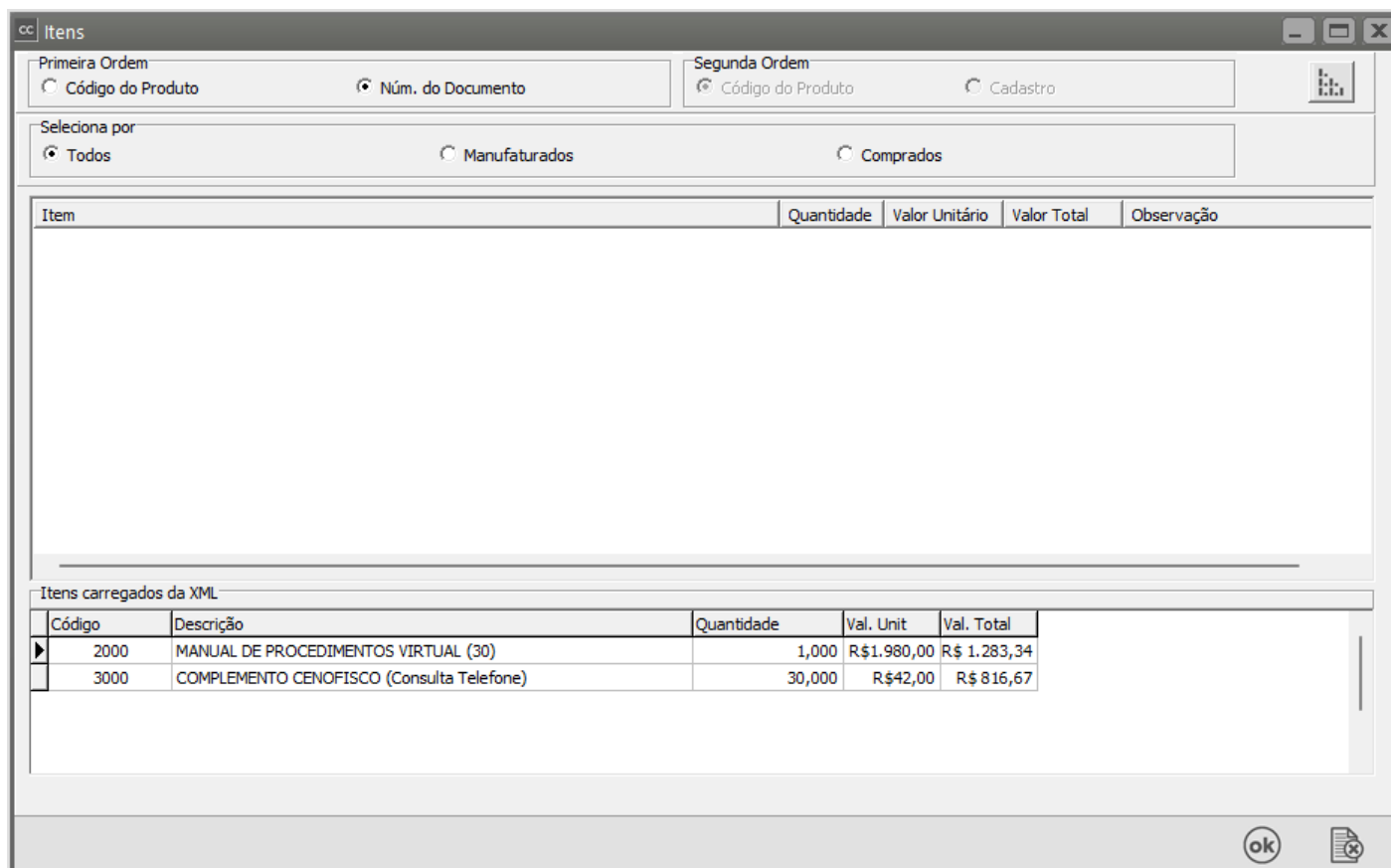

A [Notificação de Recebimento](#) será cadastrada com as informações do XML

Identificação

Número Doc.

47773

Tipo

 CNPJ CPF Outros

Emitente

 Cliente Fornec.

Número Fornecedor

82.429.556/0001-62

 Considera desconto por item na determinação da base de cálculo do IPI?

Razão Social

CENOFISCO EDITORA DE PUBL. TRIBUTARIAS LTDA

Nº Ordem Compra

Importar XML

Anexos

Data da Emissão

01/05/2022

Data de Entrada

11/10/2023

Cód. Fiscal

1.101

Desdob.

001

Série

0

Modelo

55

Espécie

NF-e

Situação do Documento:

00 - Docto regular

Tipo Cte:

Normal

Chave de Acesso:

35160882429556000162550000000477731824789377

Informações Adicionais

Informações da Nota Fiscal de Compra

Informações Recebimento Futuro

 Compra para Recebimento Futuro NF Complementar

Serviços

Código Serviço

Modelo DES-Declaração Eletrônica de Serviços

Comprador

Código

Nome



cc Notificação de Recebimento - Inclusão

Cabeçalho | Itens | Valores/Observações | Duplicatas

← →

Cód. Produto	Descrição	Unid. Med.	Taxa C
2000	MANUAL DE PROCEDIMENTOS VIRTUAL (30)	AS	1,
▶ 3000	COMPLEMENTO CENOFISCO (Consulta Telefone)	AS	1,

Vínculos

Não recalcula valores

Cód. Produto	Descrição	Quantidade	Valor Unitário	Valor Total	Cód. Fiscal	Desdob.
3000	COMPLEMENTO CENOFISCO (Consulta Telefone)	30,000	R\$42,00	R\$ 816,67	1.101 ...	001

Tipo Desconto	% Desc.	Val. Desconto	Aliq. IPI	Valor IPI	Aliq. ICMS
<input type="radio"/> %	35,1849	R\$ 443,33	0,00%	R\$ 0,00	0,00
<input checked="" type="radio"/> Valor	Inc. Fiscal	Cód. Trib.	Sit Trib IPI	Clas. Fiscal	
	0 ...	41 ...		4902.90.00 ...	

Incidência de ICMS:
 Incide ICMS
 Incide IPI
 Incide ICMS sobre IPI

? [Ícone de Disco] [Ícone de Documento]

Veja também os Itens:

- [Importação de XML](#)
- [Cadastro da Conversão do CFOP de Saída para o CFOP de Entrada \(De/Para\)](#)

Revision #17

Created 12 July 2023 17:26:53 by ProjetosD

Updated 19 May 2026 14:26:39 by ProjetosD