

# Importação de XML de Conhecimento de Transporte Eletrônico (CTe) - Modelo 57

[https://www.youtube.com/embed/Me2Yliyaw\\_w](https://www.youtube.com/embed/Me2Yliyaw_w)

Para que você consiga realizar a importação do **XML de CTe (Conhecimento de Transporte Eletrônico)**, primeiramente você precisará ter os **XMLs que serão importados salvos em uma pasta de sua máquina.**

Em seguida acesse o **Menu Movimentação>Notificação de Recebimento>Cadastra**

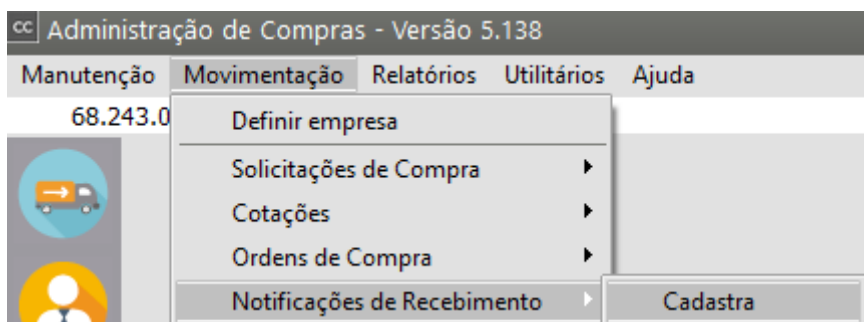

Clique no botão **Importar XML**

cc Notificação de Recebimento - Inclusão

Cabeçalho | Itens | Valores/Observações | Duplicatas | Provisões

**Identificação**

Número Doc.

Nº Ordem Compra

**Importar XML**

Chave de Acesso:

Tipo:  CNPJ  CPF  Outros

Emitente:  Cliente  Fornecedor

Número Fornecedor:

Considera desconto por item na determinação da base de cálculo do IPI?

Informe o tipo do emitente

Data da Emissão:  Data de Entrada:  Cód. Fiscal:  Desdob.:  Série:  Modelo:  Espécie:

Situação do Documento:  Tipo Cte:

Informações Adicionais | Informações da Nota Fiscal de Compra

Informações Recebimento Futuro:  Compra para Recebimento Futuro

Comprador: Código  Nome

NF Complementar

**Serviços**

Código Serviço:

Modelo DES-Declaração Eletrônica de Serviços:

O Sistema abrirá a tela para que você defina o **caminho e o XML que deverá ser importado**

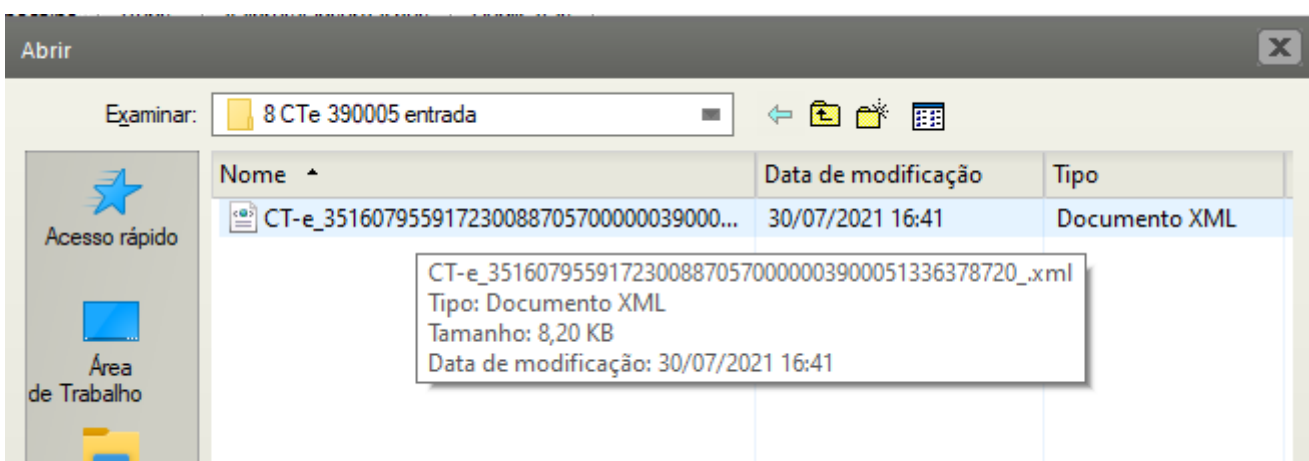

Se for apresentada a mensagem informando que será necessário cadastrar um [produto](#) padrão nos [parâmetros da empresa](#), conforme tela abaixo

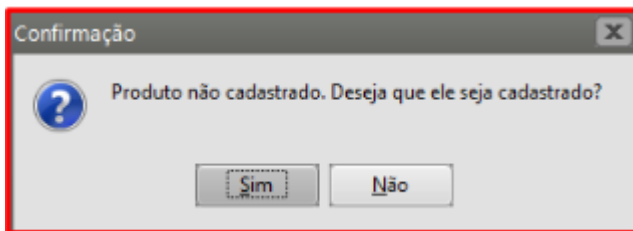

Acesse o menu **Manutenção/Produtos/Cadastre** e cadastre um [produto](#) que será utilizado no item ao importar o XML

Observação:

**1 - No cadastro deste [produto](#), será necessário definir um [Grupo de Produtos de SERVIÇOS](#).**

**2 - No campo Origem do Serviço deverá ser definido se é Próprio ou Terceirizado.**

**3 - No campo Informações para Estoque será necessário definir um Tipo de item Serviços.**

A screenshot of the "Produtos - Alteração" form. The form is divided into several sections. The "Identificação do Produto" section includes fields for "Código" (CTE), "Descrição" (Conhecimento de Transporte Eletrônico), and "Data de Cadastro" (02/08/2021). Below this is a tabbed interface with "Identificação" selected. The "Grupo de Produtos" section has a table with columns "Código" and "Descrição", containing one row with "1" and "Serviços". The "Origem do Serviço" section has radio buttons for "Próprio" and "Terceirizado", with "Terceirizado" selected. The "Informações para estoque" section has a dropdown for "Tipo de item" set to "Serviços". The "Informações para produção" section includes "Classificação do Produto Comprado/De Terceiros" (Matéria-prima Própria) and "Tipo Fabricação" (Em linha selected). The "Prestador" section has radio buttons for "CNPJ", "CPF", and "Outro" (selected), along with fields for "Número", "Razão Social", and "Marca".

**4 - Na aba Informações Fiscais será necessário definir o código NBS do produto.**

Produtos - Alteração

**Identificação do Produto**

Código: CTE Descrição: Conhecimento de Transporte Eletrônico Data de Cadastro: 02/08/2021

Complemento: Referência Alternativa:

Identificação | Unidade de Medida / Informações NF | Informações Adicionais | **Informações Fiscais** | Detalhes | Propriedades

**Informações Fiscais**

**Incidência Fiscal**

Código: 0 Descrição: Nacional, exceto as indicadas nos codigos 3 a 5

**Código de Tributação do ICMS/CSOSN**

	Código	Descrição
SAÍDA	00	Tributada Integralmente
ENTRADA	00	Tributada Integralmente

**ICMS Outorgado**

Apurar ICMS5

**NCM**

**CEST**

**NBS**

0501.11.10

**DNF**

Código: Tx. Conv. Estatística: 0,000

**Impostos**

ICMS: 0,00 Tipo IPI: % IPI: 0,00

Reduz Base ICMS

**PIS/COFINS**

Aproveita crédito PIS  Aproveita crédito COFINS

**Alíquotas Diferenciadas**

Pis: 0,000 Cofins: 0,000

**Situação Tributária**

IPI - ENTRADA	49	PIS - ENTRADA	99	COFINS - ENTRADA	99
IPI - SAÍDA	99	PIS - SAÍDA	99	COFINS - SAÍDA	99

**Nat. da Receita**

Retém INSS

Em seguida acesse o menu **Manutenção/Empresas/Parâmetros Adicionais da Empresa**

cc Administração de Compras - Versão 5.138

Manutenção | Movimentação | Relatórios | Utilitários | Ajuda

Empresas ▾ Dados Cadastrais ▾

Cientes ▾ **Parâmetros Adicionais da Empresa**

Aba **Informações Gerais (Parte 2)** e informe o [produto](#) cadastrado no campo **CTe - Conhecimento de Transporte Eletrônico (Produto padrão para importação de CTe)**.

cc Parâmetros Adicionais da Empresa

Dados Principais | Informações Gerais (Parte 1) | **Informações Gerais (Parte 2)** | Integração | Serviços NFe | Observações Padrões

**Desdobramentos**

**Cotação**  
 Despesas  C. Custo

**Ordem de Compra**  
 Despesas  C. Custo

**Notificação de Recebimento**  
 Despesas  C. Custo

**Estrutura das Despesas**

**Níveis**

**Dígitos por Nível**  
 Nível 1:  Nível 2:  Nível 3:

**Estrutura de Centro de Custo**

**Níveis**

**Dígitos por Nível**  
 Nível 1:  Nível 2:  Nível 3:

**Desdob. Despesas/C. Custo**  
 Percentual/Valor  
 Item/Quantidade

Utiliza desdobramento padrão por produto

**CTe**  
 Produto padrão para importação de CTe.  
 ...

?

📄

🗑️

A configuração (incidência fiscal) do [CFOP](#) (menu **Manutenção/Tabelas/Plano Fiscal/Manutenção**)

cc Administração de Compras - Versão 5.138

Manutenção | Movimentação | Relatórios | Utilitários | Ajuda

- Empresas ▶
- Clientes ▶
- Fornecedores ▶
- Produtos ▶
- Produtos / Fornecedores ▶
- Plano Fiscal ▶
  - Cadastra
  - Manutenção**
- Informações de Produto por Estado ▶

Deverá estar idêntica a configuração do [CFOP](#) constante no XML que será importado, caso haja divergência, o Sistema apresentará mensagem informando qual a **diferença de incidência fiscal existente entre os [CFOPs](#) cadastrados no sistema e o [CFOP](#) do XML.**

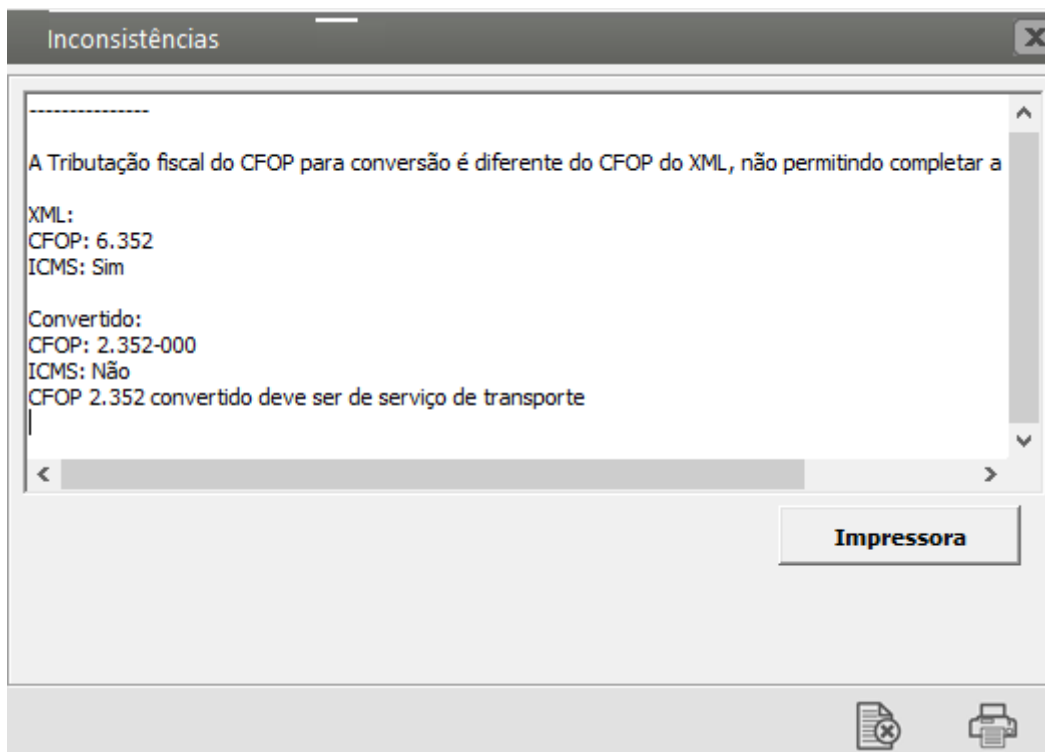

Neste caso, acesse o menu **Manutenção/tabelas/Planos Fiscal/Cadastre** e cadastre um novo [CFOP](#) (com desdobramento diferente dos já cadastrados) e informe a **incidência fiscal** idêntica aquela constante no [CFOP](#) do arquivo que está sendo importado.

Identificação | Inf. Fiscais | Integração | Classificação/Transporte

**Identificação** Obedece o decreto 46.966/2002?

Código Fiscal Desdobr.

Descrição

Descrição para Nota Fiscal

**Tipo**

- |   |  |
|---|--|
| <input type="radio"/> Serviço                             | <input type="radio"/> Devolução                |
| <input type="radio"/> Remessa                             | <input type="radio"/> Serviço de Transporte    |
| <input type="radio"/> Retorno de Remessa/Industrialização | <input type="radio"/> Crédito Ativo Permanente |
| <input checked="" type="radio"/> Demais Operações         | <input type="radio"/> Operação com Terceiros   |

**Configurações Gerais**

- |   |  |
|---|--|
| <input type="checkbox"/> Integra o total do faturamento                         | <input checked="" type="checkbox"/> Integra o total das compras  |
| <input checked="" type="checkbox"/> Rateia entre receitas, C. Custo ou Despesas | <input type="checkbox"/> Gera Crédito/Débito de IPI              |
| <input type="checkbox"/> Soma valor CFOP ao total dos produtos e Nota Fiscal    | <input checked="" type="checkbox"/> Gera Ordem de Serviço        |
|   | <input type="checkbox"/> Bloqueia Not. Receb sem Ordem de Compra |

**Situação CFOP** Inativo

cc Plano Fiscal - Alteração

Identificação | **Inf. Fiscais** | Integração | Classificação/Transporte

**Incidências**

<input type="checkbox"/> IPI	<input type="checkbox"/> ICMS	<input type="checkbox"/> PIS não cumulativo
<input type="checkbox"/> IPI art.165 dec.4544/2002	<input type="checkbox"/> ICMS sobre IPI	<input type="checkbox"/> PIS Ret. Fonte
<input type="checkbox"/> IPI lei 11.077/2004	<input type="checkbox"/> ICMS Desonerado abate da nota	<input type="checkbox"/> COFINS não cumulativo
<input type="checkbox"/> Destaca IPI na NFe de devolução	<input type="checkbox"/> ICMS art.552 Sucata	<input type="checkbox"/> COFINS Ret. Fonte
<input type="checkbox"/> Soma I.I à base de IPI	<input type="checkbox"/> ICMSRF Antecipação Tributária	<input type="checkbox"/> IR Retido na Fonte
		<input type="checkbox"/> CSL Ret. Fonte

**Situação Tributária**

**CST's - ENTRADA**

IPI	PIS	COFINS
<input type="text" value="..."/>	<input type="text" value="..."/>	<input type="text" value="..."/>

**CST's - SAÍDA**

IPI	PIS	COFINS
<input type="text" value="..."/>	<input type="text" value="..."/>	<input type="text" value="..."/>

**Carregar automaticamente na Notificação de Recebimento**

**Serviço**

- Base de ISSQN
- Base de INSS

?  
←  
📄  
🗑️  
→

Para a realização da Importação do XML acesse o menu **Movimentação/Notificação de Recebimento/Cadasta** e clique no botão **“Importar XML”**.

cc Notificação de Recebimento - Inclusão

Cabeçalho | Itens | Valores/Observações | Duplicatas | Provisões

### Identificação

Número Doc.

Nº Ordem Compra

**Importar XML**

Anex  Importa XML no padrão do Emissor NF-e

Chave de Acesso:

Tipo:  CNPJ  CPF  Outros

Emitente:  Cliente  Fornec.

Número Fornecedor:

Razão Social:

Considera desconto por item na determinação da base de cálculo do IPI?

Data da Emissão:  Data de Entrada:  Cód. Fiscal:  Desdob.:  Série:  Modelo:  Espécie:

Situação do Documento:  Tipo Cte:

Informações Adicionais | Informações da Nota Fiscal de Compra

Informações Recebimento Futuro:  Compra para Recebimento Futuro

NF Complementar

**Serviços**

Código Serviço:

Modelo DES-Dedaração Eletrônica de Serviços:

**Comprador**

Código:  Nome:

?





Em seguida será pedido para que você **informe o caminho onde foi salvo o XML** que será importado, defina o caminho e dê duplo clique no XML que deverá ser importado.

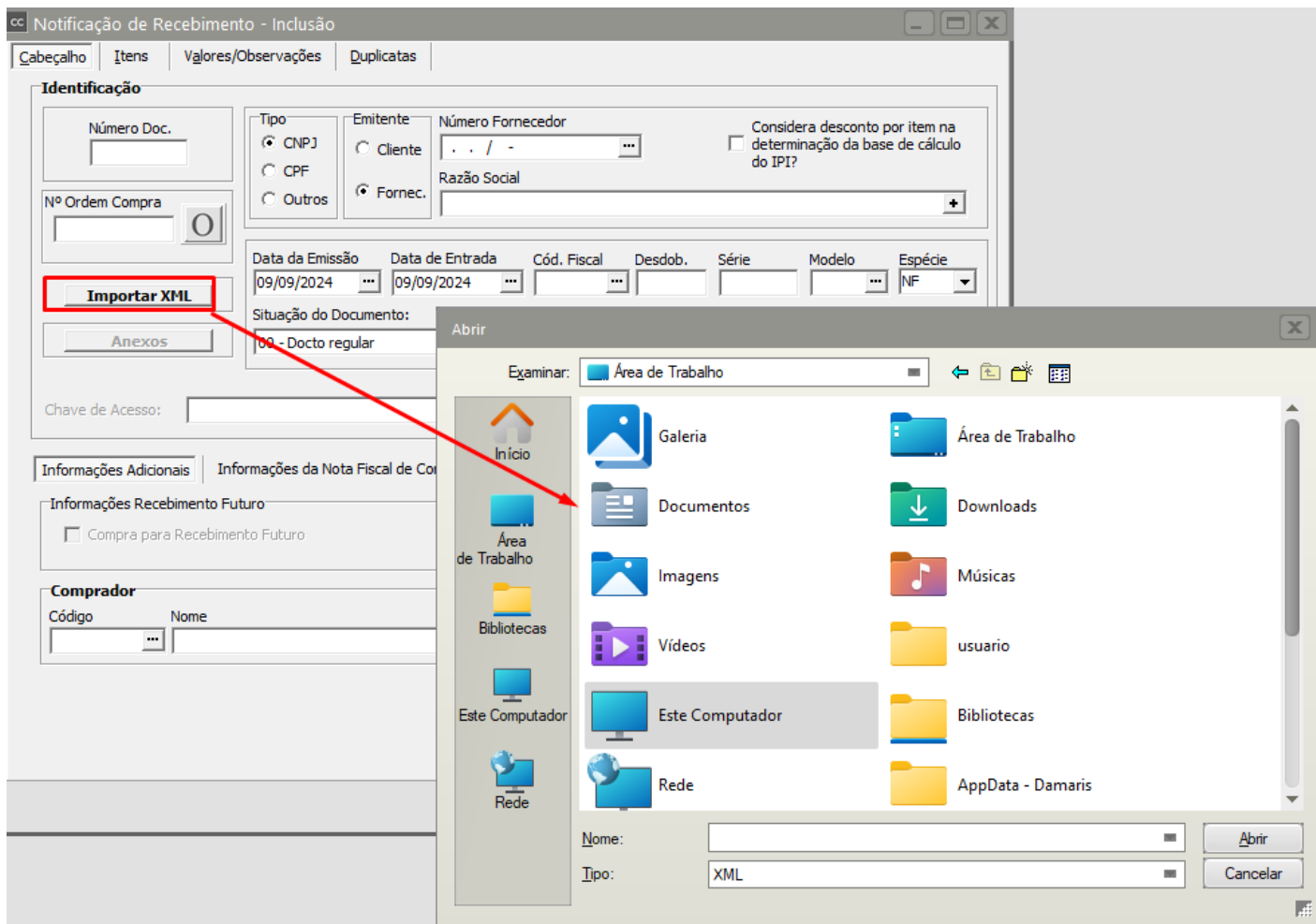

Nesse momento, caso o [fornecedor](#) não esteja cadastrado, o Sistema irá apresentar mensagem questionando se você deseja que o mesmo seja cadastrado, clique em **SIM** e o **Sistema Controle de Compras** cadastrará o [fornecedor](#) de acordo com as informações constantes no XML.

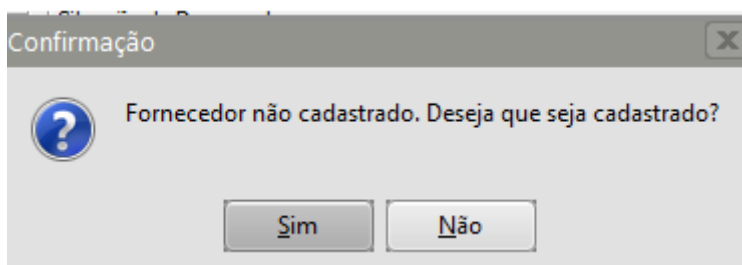

Para verificar o cadastro acesse o menu **Manutenção>Fornecedores>Manutenção** e pesquise pela **Razão Social do Emitente do Conhecimento de Transporte Eletrônico (CTe)**.

**Identificação**

Número Doc. <input type="text" value="390005"/>	Tipo <input checked="" type="radio"/> CNPJ <input type="radio"/> CPF <input type="radio"/> Outros	Emitente <input type="radio"/> Cliente <input checked="" type="radio"/> Fornec.	Número Fornecedor <input type="text" value="95.591.723/0088-70"/>	<input type="checkbox"/> Considera desconto por item na determinação da base de cálculo do IPI?			
Nº Ordem Compra <input type="text"/>	Razão Social <input type="text" value="TNT MERCURIO CARGAS E ENCOMENDAS EXPRESSAS S/A"/>						
<input type="button" value="Importar XML"/>	Data da Emissão <input type="text" value="10/07/2021"/>	Data de Entrada <input type="text" value="02/08/2021"/>	Cód. Fiscal <input type="text" value="2.352"/>	Desdob. <input type="text" value="000"/>	Série <input type="text" value="0"/>	Modelo <input type="text" value="57"/>	Espécie <input type="text" value="CT-E"/>
<input type="button" value="Anexos"/>	Situação do Documento: <input type="text" value="00 - Docto regular"/>		Tipo Cte: <input type="text" value="Normal"/>				
Chave de Acesso: <input type="text" value="35160795591723008870570000003900051336378720"/>							

Informações Recebimento Futuro <input type="checkbox"/> Compra para Recebimento Futuro	<input type="checkbox"/> NF Complementar
<b>Comprador</b> Código <input type="text"/> Nome <input type="text"/>	<b>Serviços</b> Código Serviço <input type="text"/> Modelo DES-Declaração Eletrônica de Serviços <input type="text"/>

Notificação de Recebimento - Inclusão

Cabeçalho | **Itens** | Valores/Observações | Duplicatas | Desdobramento por Despesa / C. Custo



Cód. Produto	Descrição	Unid. Me	Taxa Conv.	Quant.	Valor Unit.	Tipo Desc.	% Desc.	V
CTE	Conhecimento de Transporte Eletrônico	UN	1,000000	1,000	R.\$80,00		0,0000	

R



O

Vínculos

Não recalcula valores

Cód. Produto	Descrição	Quantidade	Valor Unitário	Valor Total	Cód. Fiscal	Desdob.
CTE	Conhecimento de Transporte Eletrônico	1,000	R.\$80,00	R\$ 80,00	2.352 ...	000

Tipo Desconto	% Desc.	Val. Desconto	Aliq. IPI	Valor IPI	Aliq. ICMS
	0,0000	R\$ 0,00	0,00%	R\$ 0,00	12,00
Valor	Inc. Fiscal	Cód. Trib.	Sit Trib IPI	Clas. Fiscal	
	0 ...	00 ...	49	...	

**Incide ICMS**

Incide IPI

Incide ICMS sobre IPI



Notificação de Recebimento - Inclusão

Cabeçalho | Itens | **Valores/Observações** | Duplicatas | Desdobramento por Despesa / C. Custo

**Totais**

Referência  
 Total     Cód. Fiscal

Cod. Fiscal	Desdob.	Aliq. ICMS
▶ 2.352	000	12,00

**Despesas Acessórias** | Produtos | Impostos RF | FCP

**Despesas Acessórias**

Valor do Frete: R\$ 0,00    %ICMS Frete: 0    Valor ICMS Frete: R\$ 0,00    Seguro: R\$ 0,00



Outras Despesas: R\$ 0,00    Rateio Desp. Acessórias p/ Estoque:  
 Qtde.     Peso     Volume     Valor

Somar Desp. Acess. ao total da notificação?  
 Somar Desp. Acess. à base do ICMS?  
 Somar Desp. Acess. à base do IPI?

Rateio do Frete:  
 Peso     Valor IPI

Valor Produtos: R\$ 80,00    Valor Serviços: R\$ 0,00    **Total da Nota Fiscal: R\$ 80,00**

**Observações**

?        

Revision #8

Created 12 July 2023 17:34:05 by ProjetosD

Updated 19 May 2026 14:41:45 by ProjetosD