

Compra para recebimento Futuro

<https://www.youtube.com/embed/BZuzyyMv8Ro>

Ao Realizar uma Compra para Recebimento Futuro você terá a opção de informar um **Documento Fiscal de Compra para Recebimento Futuro** (ou seja, a nota fiscal de compra não será acompanhada das mercadorias, **elas serão recebidas posteriormente por uma ou mais notas fiscais de remessa**).

Para que o Sistema faça o Controle de Compras realizadas para recebimento futuro é necessário que no menu **Manutenção>Empresas>Parâmetros Adicionais da Empresa**

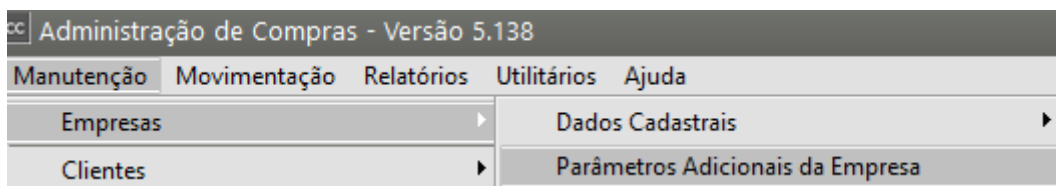

Aba Informações Gerais seja selecionado **“Realiza Compra para Recebimento Futuro”**, deverá ser definido também se a baixa das [Ordens de Compra](#) será efetuada no **cadastro da Nota Fiscal de Compra ou Nota Fiscal Remessa**.

cc Parâmetros Adicionais da Empresa

Dados Principais | Informações Gerais (Parte 1) | Informações Gerais (Parte 2) | Integração | Serviços NFe | Observações Padrões

Solicitação

Exibir relatório de solicitações em aberto na definição da Empresa

Altera Solicitação de Compra importada?

Cotação

Envia mais de uma cotação por email

Ordens de Compra

Gera duplicatas

Bloquear Ordens de Compra acima do limite mensal do comprador

Permitir alteração de Ordens de Compra parcialmente entregues

Imprime Saldo de Ordens de Compra após entrada parcial?

Bloquear Ordens de Compra sem CFOP

Considera data de necessidade ao importar uma cotação.

Envia email automaticamente

Envia mais de uma ordem de compra por email

Aprovação de Ordens de Compra

Controle de Aprovação | Envio / Impressão

Controla Aprovação Limite para Aprovação: R\$100,00

Exibe tela com as Ordens de Compra Pendentes de Aprovação na definição da Empresa.

Aprovação de Ordem de Compra por Valores/Cargo

Baixa das Ordens de Compra

NF Compra NF Remessa

Notificações de Recebimento

Aceita Notificação de Recebimento com quantidade maior que Ordem de Compra

Diferencia número da parcela única nas duplicatas

Realiza compras de Produtor Rural

% para Retenção de INSS (Pessoa Física) 0,000

% para Retenção de INSS (Pessoa Jurídica) 0,000

Exporta dados para o DNF (INSRF 359 de 15/09/2003)

Deduz IRRF do Total da Notificação de Recebimento

Considerar informações da Ordem de compra ao importar um XML.

Considerar descrição do produto cadastrado ao importar um XML.

Deduz ICMS da Base de Cálculo do PIS/COFINS?

Realiza compra para Recebimento Futuro:

Assume CFOP e Impostos do cadastro de Produto quando importar uma Ordem de Compra para Notificação de Recebimento

Preenchimento obrigatório para campos do SPED

Preenche automaticamente o valor de estorno das provisões

Exige o preenchimento do valor de estorno das provisões

Permite valor de estorno das provisões maior que Notificação de Recebimento

Bloqueia alteração de Quantidade ao importar Ordem de Compra

Bloqueia alteração de Vlr. Unitário ao importar Ordem de Compra

% de Tolerância para encerramento de itens de ordens de compra 0,000

Em seguida acesse a aba Integração e defina o Campo Transfere Compra Recebimento Futuro, você deverá indicar se a transferência dos dados para o estoque será realizada pela nota fiscal de Compra ou pela nota fiscal de Remessa (Do recebimento das mercadorias). Com isso, mesmo que o Código Fiscal integre o estoque o sistema irá verificar mais esta consideração antes de exportar..

- NF Compra
- NF Remessa

cc Parâmetros Adicionais da Empresa

Dados Principais | Informações Gerais (Parte 1) | Informações Gerais (Parte 2) | **Integração** | Serviços NFe | Observações Padrões

Contabilidade

Integrado à Contabilidade

Contabilização por Centro de Custo

Destino
 Matriz
 Filial

Inclui razão social de fornecedores ou clientes como complemento do histórico

Se preenchido, substitui razão social pelo nome fantasia

Cadastra nova conta no Plano de Contas ao inserir um novo cliente ou fornecedor

Descrição da Conta
 Número Razão Social

Grupo Cliente: Grupo Fornecedor:

Produto em Trânsito

Código Fiscal Desdob.

Despesa

Centro de Custo

Financeiro

Integra

Com vínculo

Transfere Ordens de Compra como Provisões

Transfere Notificações de Recebimento com série XX como documento de origem "Diversos"

Incluir observação com o número da nota devolvida quando gerar movimento de desconto na duplicata

Dt. Cálculo Venc. Duplicatas

Emissão Entrada

Data de Entrada a ser gravada na(s) Duplicata(s) gerada(s) para o SSFinanc:

Dt. Cadastro da Duplicata
 Dt. Entrada da NR

Tipos de Mov. para Transferência

IRRF <input type="text"/>	PISRF <input type="text"/>	CofinsRF <input type="text"/>
CSLLRF <input type="text"/>	ISSRF <input type="text"/>	INSSRF <input type="text"/>

Controle de Estoque

Integrado ao Controle de Estoque

Integração com vínculo

Inclui impostos das despesas aduaneiras no custo dos produtos

Ordens de Compra

Transfere dados

Tipo Documento

Serão Transferidos
 A Minoria
 A Maioria
 Todas

Beneficiamento Externo

CFOP para entrada do produto beneficiado

Entrada Estadual

Entrada Interestadual

Transfere compra Recebimento Futuro

NF Compra NF Remessa

Lembrando que, a Notificação de Recebimento deverá ser de Compra, não poderá ser uma Nota Fiscal Complementar, Remessa ou Devolução

A [Notificação de Recebimento](#) de um [Produto](#) que será recebido **futuramente** poderá ser cadastrada importando a [Ordem de Compra](#) cadastrada anteriormente, ou cadastrando um nova [Notificação de Recebimento](#), e na aba Informações Adicionais deverá ser selecionado que é uma **Compra para Recebimento Futuro**.

cc Notificação de Recebimento - Inclusão

Cabeçalho | Itens | Valores/Observações | Duplicatas | Desdobramento por Despesa / C. Custo | Provisões

Identificação

Número Doc. 58

Nº Ordem Compra O

Importar XML

Anexos

Tipo: CNPJ CPF Outros

Emitente: Cliente Fornec.

Número Fornecedor: 11.111.111/1111-11

Razão Social: FORNECE TUDO LTDA.

Considera desconto por item na determinação da base de cálculo do IPI?

Data da Emissão: 11/08/2023 Data de Entrada: 11/08/2023 Cód. Fiscal: 1.102 Desdob.: 000 Série: 1 Modelo: 01 Espécie: NF

Situação do Documento: 00 - Docto regular Tipo Cte: Normal

Chave de Acesso:

Informações Adicionais | Informações da Nota Fiscal de Compra

Informações Recebimento Futuro

Compra para Recebimento Futuro

NF Complementar

Serviços

Código Serviço:

Modelo DES-Dedaração Eletrônica de Serviços:

Comprador

Código: Nome:

?





A partir do momento do cadastro do documento que dará baixa na [Ordem de Compra](#), ao tentar editar a [Ordem de Compra](#) correspondente o sistema dará mensagem.

Não é possível editar uma Ordem de Compra totalmente recebida.

OK

Quando for cadastrada a [Notificação de Recebimento](#) de Remessa (**no ato do recebimento da mercadoria**) deverá ser utilizado um [CFOP](#) Tipo Remessa.

Plano Fiscal - Alteração

Identificação | Inf. Fiscais | Integração | Classificação/Transporte

Identificação

Obedece o decreto 46.966/2002?

Código Fiscal Desdobr.

1.922 000

Descrição

Lançamento efetuado a título de simples faturamento decorrente de compra para recebimento futuro

Descrição para Nota Fiscal

Tipo

Serviço

Remessa

Retorno de Remessa/Industrialização

Demais Operações

Devolução

Serviço de Transporte

Crédito Ativo Permanente

Operação com Terceiros

Configurações Gerais

Integra o total do faturamento

Rateia entre receitas, C. Custo ou Despesas

Soma valor CFOP ao total dos produtos e Nota Fiscal

Integra o total das compras

Gera Crédito/Débito de IPI

Gera Ordem de Serviço

Bloqueia Not. Receb sem Ordem de Compra

Situação CFOP

Inativo

A [Notificação de Recebimento](#) deverá ser cadastrada para o mesmo [Fornecedor](#) da [Nota Fiscal de Compra](#) e deverá ser utilizado o [CFOP](#) de Remessa, na aba “**Informações Adicionais**”, deverá ser adicionada a informação de **série e número da Nota de Recebimento Futuro** cadastrada anteriormente.

cc Notificação de Recebimento - Inclusão

Cabeçalho | Itens | Valores/Observações | Duplicatas | Desdobramento por Despesa / C. Custo | Provisões

Identificação

Número Doc. 71

Nº Ordem Compra

Importar XML

Anexos

Chave de Acesso:

Tipo: CNPJ CPF Outros

Emitente: Cliente Fornec.

Número Fornecedor: 11.111.111/1111-11

Razão Social: FORNECE TUDO LTDA.

Considera desconto por item na determinação da base de cálculo do IPI?

Data da Emissão: 25/08/2023

Data de Entrada: 25/08/2023

Cód. Fiscal: 1.922

Desdob.: 000

Série: 1

Modelo: 01

Espécie: NF

Situação do Documento: 00 - Docto regular

Tipo Cte: Normal

Informações Adicionais | Informações da Nota Fiscal de Compra

Informações Recebimento Futuro

Série: 1

NR Recebimento Futuro: 58

Comprador

Código:

Nome:

NF Complementar:

Serviços

Código Serviço:

Modelo DES-Declaração Eletrônica de Serviços:

Na aba **Item** deverá ser cadastrado o [Produto](#), quantidade, valor e demais informações da mercadoria que está sendo recebida.

IMPORTANTE

Caso a Empresa esteja integrada com o **Sistema Controle de Estoque**, deverá ser definido se a entrada da mercadoria no **Sistema Controle de Estoque** será feita com o [cadastro da nota fiscal de compra](#) ou no [cadastro da nota fiscal de remessa](#).

Parâmetros Adicionais da Empresa

Dados Principais | Informações Gerais (Parte 1) | Informações Gerais (Parte 2) | **Integração** | Serviços NFe | Observações Padrões

Contabilidade

Integrado à Contabilidade

Contabilização por Centro de Custo

Inclui razão social de fornecedores ou clientes como complemento do histórico

Se preenchido, substitui razão social pelo nome fantasia

Cadastra nova conta no Plano de Contas ao inserir um novo cliente ou fornecedor

Destino
 Matriz
 Filial

Descrição da Conta
 Número
 Razão Social

Grupo Cliente:

Grupo Fornecedor:

Produto em Trânsito

Código Fiscal:

Desdob.:

Despesa:

Centro de Custo:

Financeiro

Integra

Com vínculo

Transfere Ordens de Compra como Provisões

Transfere Notificações de Recebimento com série XX como documento de origem "Diversos"

Incluir observação com o número da nota devolvida quando gerar movimento de desconto na duplicata

Dt. Cálculo Vencto. Duplicatas

Emissão Entrada

Data de Entrada a ser gravada na(s) Duplicata(s) gerada(s) para o SSFinanc:

Dt. Cadastro da Duplicata
 Dt. Entrada da NR

Tipos de Mov. para Transferência

IRRF:

PISRF:

CofinsRF:

CSLLRF:

ISSRF:

INSSRF:

Controle de Estoque

Integrado ao Controle de Estoque

Integra

Inclui impostos das taxas aduaneiras no custo dos produtos

Ordens de Compra

Transfere dados

Tipo Documento:

Serão Transferidos

A Minoria
 A Maioria
 Todas

Beneficiamento Externo

CFOP para entrada do produto beneficiado

Entrada Estadual:

Entrada Interestadual:

Transfere compra Recebimento Futuro

NF Compra NF Remessa

Após a inclusão do documento no **Sistema Controle de Compras** poderá ser verificada a entrada da mercadoria no **Sistema Controle de Estoque**.

Se, ao Cadastrar a [Notificação de Recebimento de Remessa](#) da mercadoria for definido um produto que não esteja cadastrado na [Notificação de Recebimento de Compra](#) o sistema apresentará um alerta mas deixará que a **Nota de Remessa seja salva**.

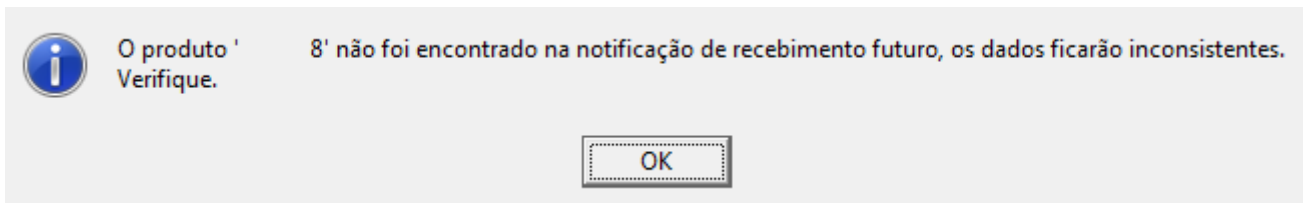

Veja também o Item:

- [Cadastrando Notificação de Recebimento Futuro](#)

Revision #14

Created 12 July 2023 17:23:36 by ProjetosD

Updated 19 December 2025 14:36:50 by ProjetosD