

Cadastro de Regiões dos Clientes

https://www.youtube.com/embed/et_LSBwvc4

Para Cadastrar **Regiões** e criar uma subdivisão em seus **Clientes**, acesse o menu **Manutenção>Clientes>Tabelas>Regiões>Cadastra**

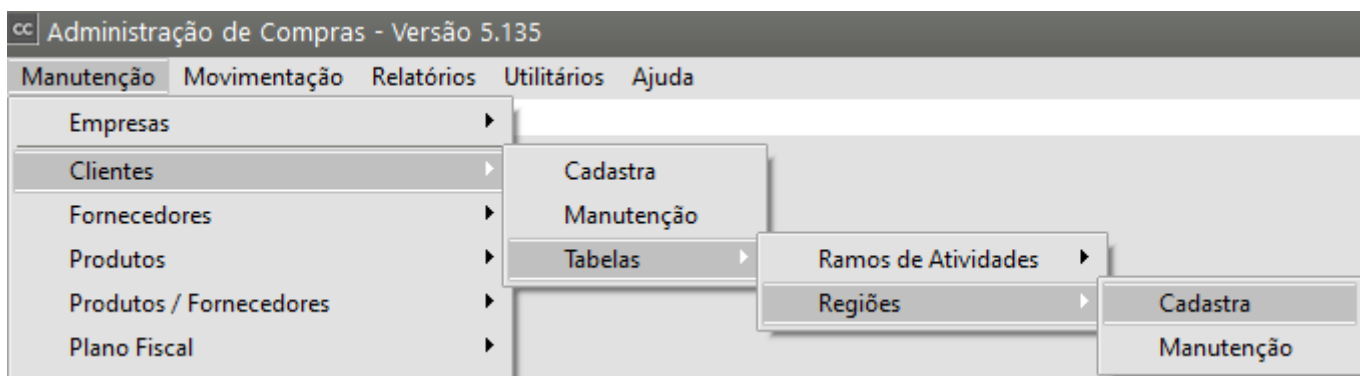

O Sistema irá apresentar a tela do **Cadastro das Regiões**

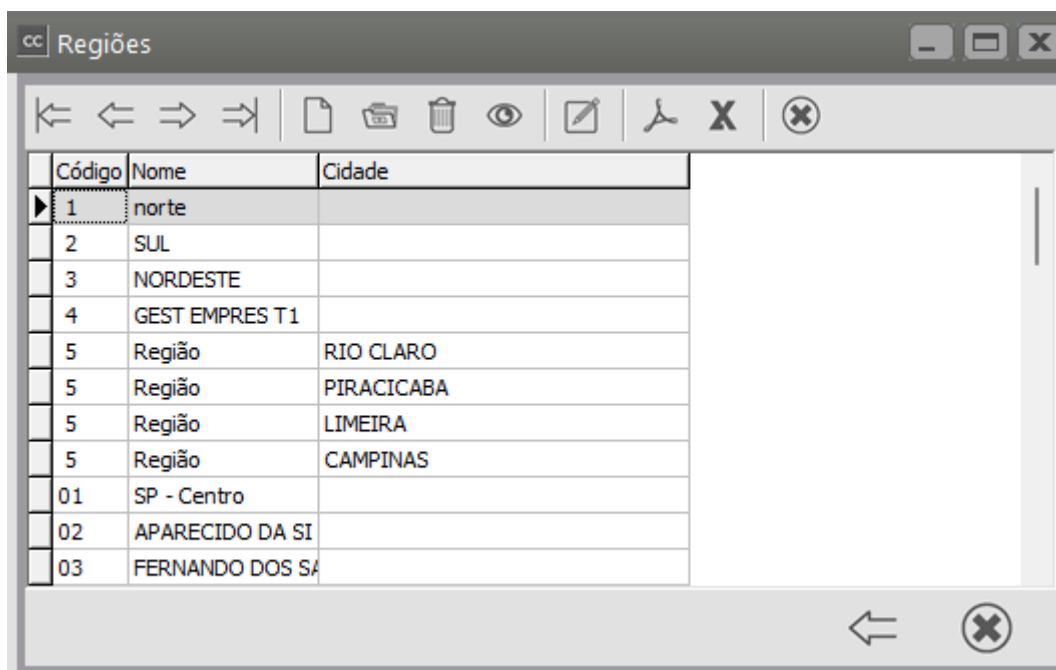

Você poderá definir uma **Região** apenas digitando o **Código** e a **Descrição da mesma**

cc Regiões - Inclusão

Região

Código

Descrição

Cidades da Região

Índice	Nome Cidade	ESTADO	Cód. IBGE
▶			

+
-
↑
↓

Save Cancel

Ou poderá vincular a **região** que está sendo cadastrada a uma **cidade já cadastrada internamente pelo Sistema.**

Informe um código sequencial, a descrição da região e em seguida clique no botão "+"

O sistema trará a tabela de Cidades cadastrada internamente

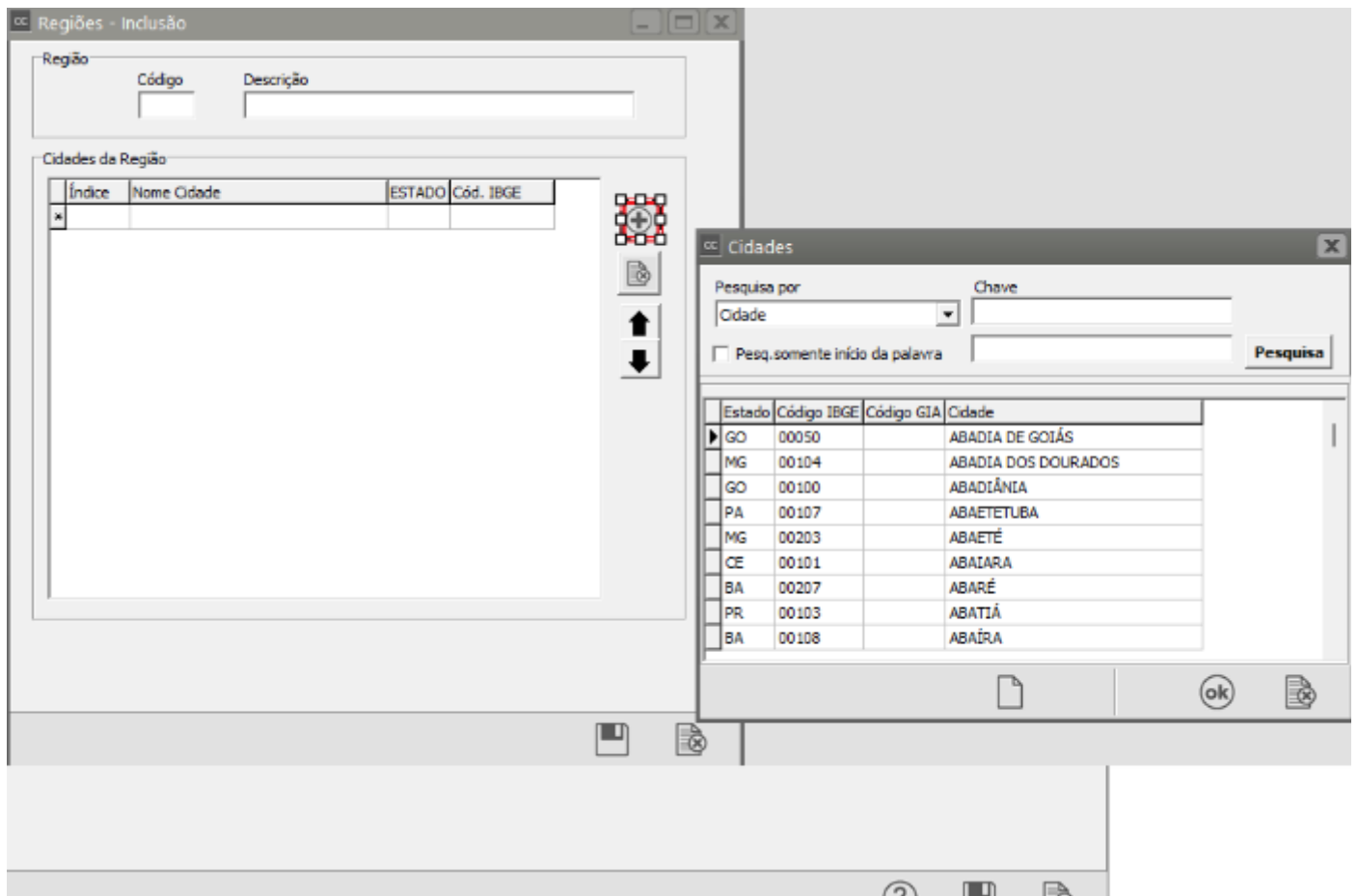

Defina a Cidade e clique em OK

Regiões - Inclusão

Região

Código	Descrição
5	Região

Cidades da Região

Índice	Nome Cidade	ESTADO	Cód. IBGE
▶ 1	RIO CLARO	SP	43907

+
✖
↑
↓

Save Save with icon

Poderá ainda criar um grupo de Cidades pertencentes a uma mesma **Região**, para isso bastará clicar novamente no botão "+" e acrescentar as demais regiões

UF Regiões - Inclusão

Região

Código	Descrição
5	Região

Cidades da Região

Índice	Nome Cidade	ESTADO	Cód. IBGE
1	RIO CLARO	SP	43907
2	PIRACICABA	SP	38709
3	LIMEIRA	SP	26902
▶ 4	CAMPINAS	SP	09502

+

ⓧ

↑

↓

💾

ⓧ

A **Região** será informada no [Cadastro do Cliente](#) e desta forma você conseguirá definir [clientes](#) que estejam dentro de uma mesma **região** cadastrada por você.

Clientes - Alteração

Identificação | Telefones | **Localização** | Dados Complementares/Referências | Cobrança/Entrega | EFD REINF - R2050

Localização

CEP

Endereço

Código da Cidade Cidade Estado **Região**

Complemento Bairro

País Caixa Postal Tempo de residência Casa própria

Telefone Fax Homepage

E-mail Enviar informações por e-mail.

E-mail 2

Transportadora/Redespacho

Código	Nome	Código	Nome
<input type="text" value="..."/>	<input type="text"/>	<input type="text" value="..."/>	<input type="text"/>

Veja também os Itens:

- Cadastrando Clientes
- [Cadastrando Contas Contábeis de CFOP, Clientes e Fornecedores](#)
- [Ramos de Atividades dos Clientes](#)
- [Regiões dos Clientes](#)

Revision #10

Created 13 July 2023 17:35:02 by ProjetosD

Updated 18 May 2026 11:37:56 by ProjetosD