Cadastro de Direitos de Usuários por Recurso

https://www.youtube.com/embed/8VgWqsLen-s

Para que você consiga fornecer Direitos de Usuários por Recurso terá de estar logado com o SUPERVISOR ou com um usuário que possui direito para Direitos por Usuário>Executa

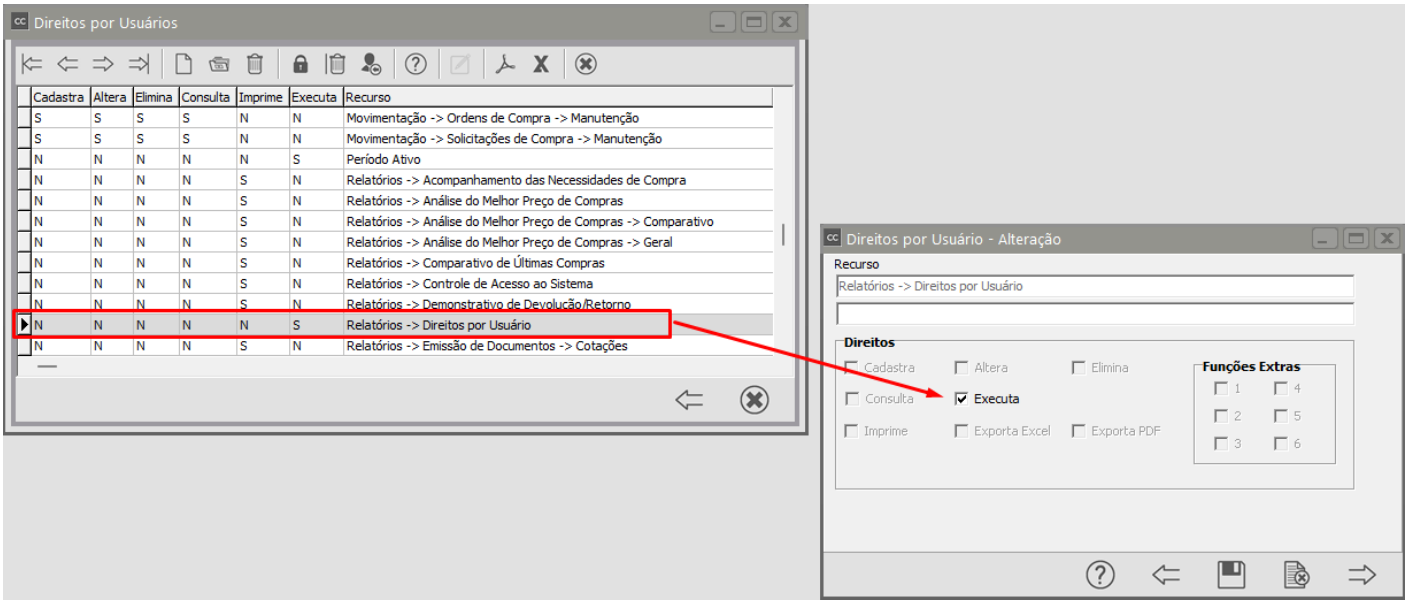

Você verá que no menu **Manutenção/Usuários/Direitos**, existem outras duas opções:

Usuários por Recurso

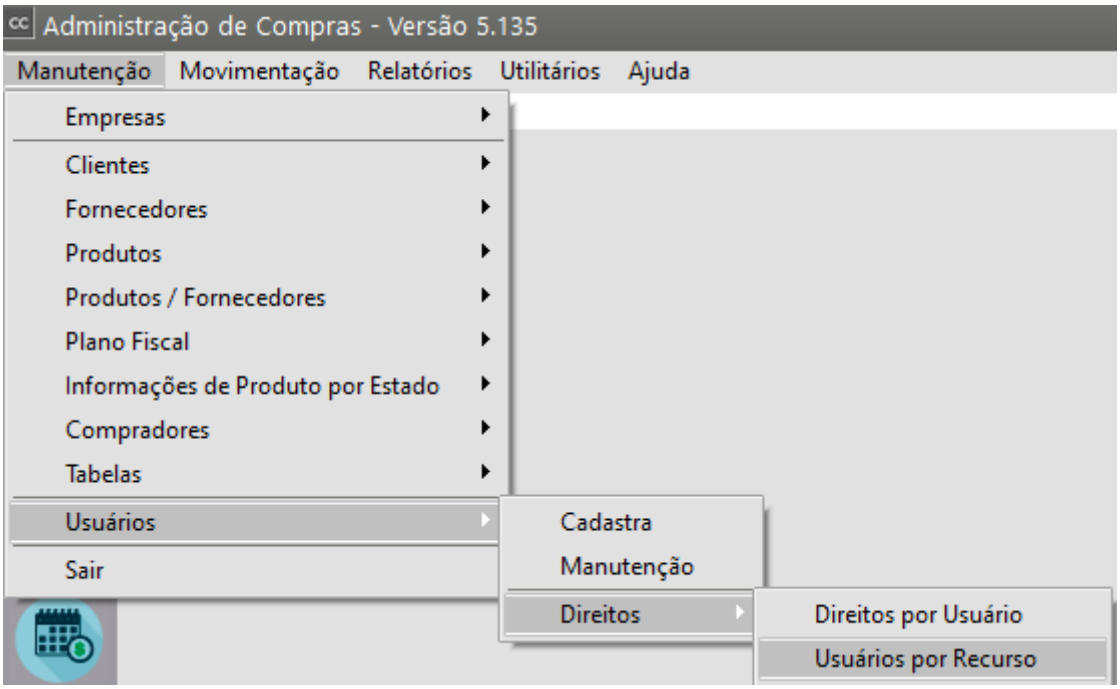

a) Defina o Recurso

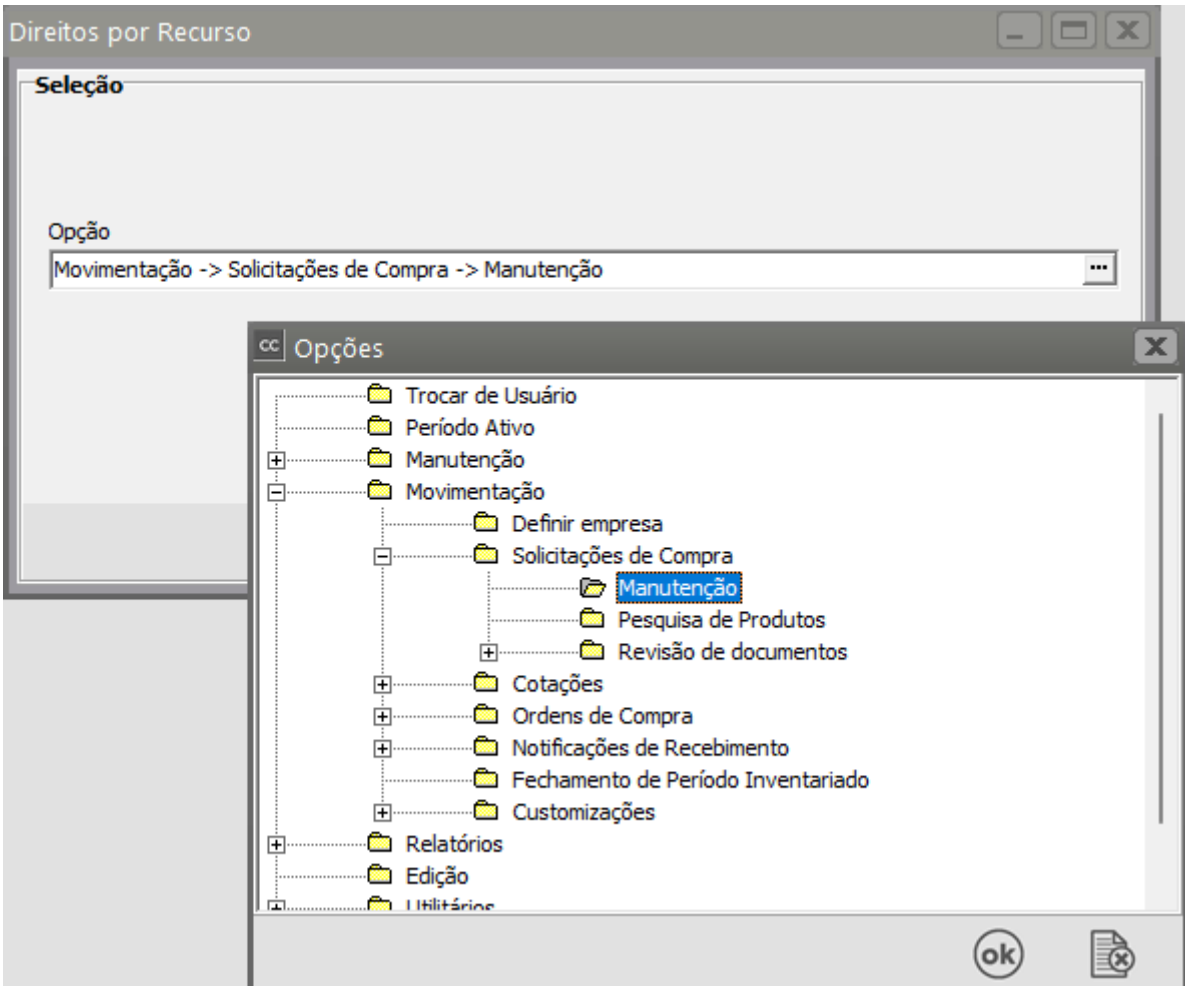

Clique na seta Avança

O Sistema trará o grid com o os Usuários cadastrados e o Recurso definido anteriormente

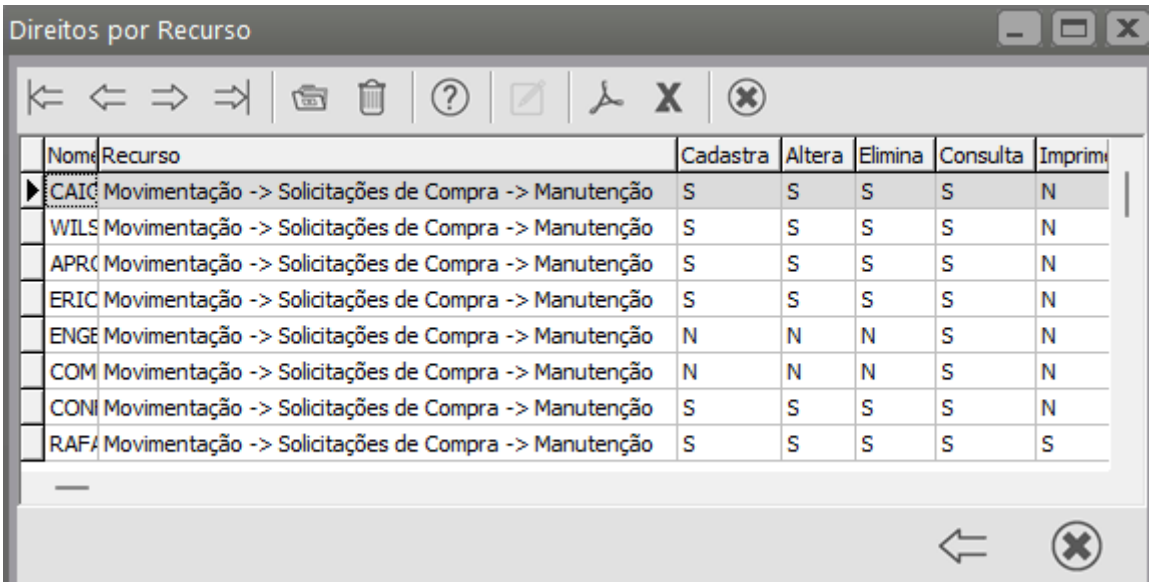

Para editar a informação, clique no botão edita e faça a alteração necessária

você conseguirá fornecer ou remover direito para

- **cadastro**
- **consulta**
- **imprime**
- **altera**
- **executa**
- **exporta excel**
- **elimina**
- **exporta pdf**
- **funções extras (1, 2, 3, 4, 5, 6)**

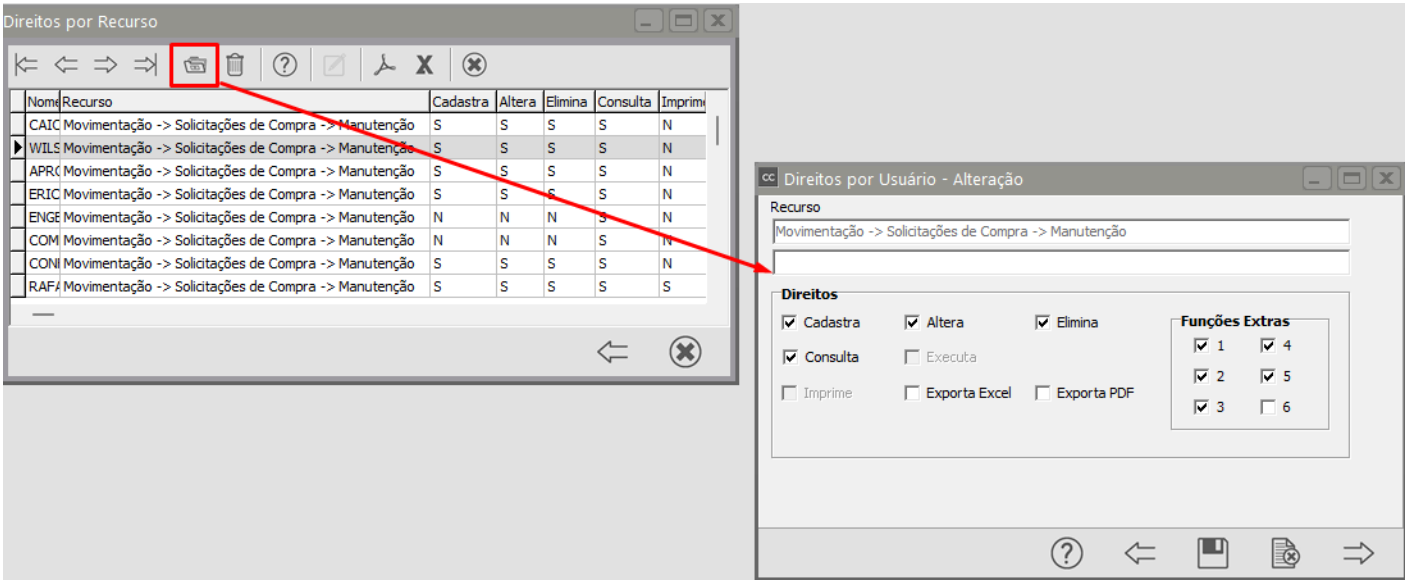

Veja também os Itens:

- Controlando Usuários do Sistema

- Cadastro de Direitos por Usuário
- Cadastro de Direitos de Usuário por Recurso
- Cadastro de Direitos de Empresas por Usuário
- Cadastro de Direito de Usuário por Empresa
- Relatório de Direitos por Usuário
- Troca de Usuário

Revision #12
Created 25 August 2023 16:39:58 by ProjetosD
Updated 4 May 2026 13:50:14 by ProjetosD