

Cadastro de Cotações e Análise da melhor Cotação

CADASTRO DE COTAÇÕES

<https://www.youtube.com/embed/9lxXGLfCjI8>

Para realizar cotações você deve acessar o menu **Movimentação/Cotações**.

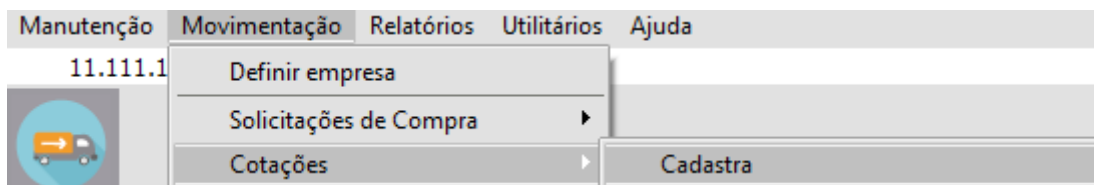

É possível puxar uma **Cotação de uma Solicitação de Compras** ou fazer uma cópia de uma **cotação previamente cadastrada**. Para saber mais detalhes, veja o item [Cadastrando Cotações de Compra Provenientes de Solicitações de Compra](#).

1) Aba Itens

Faremos a **cotação** referente a [Solicitação de Compras](#) cadastrada anteriormente,

Na tela apresentada selecione a opção [Solicitação de Compras](#) em seguida clique no botão **Seleciona Documento/Produto**

cc Cotações - Inclusão

Identificação

Número: 56 Data da Cotação: 30/09/2023 Data de Entrega: 30/09/2023

Tipo: CNPJ CPF Outros Num. Fornecedor: . . / -

Tipo de Seleção: **Solicitação de Compra** Nº Solicitação: 

Cotação Formação de Preços

Razão Social:

Plano Fiscal

Cotação com vários CFOPs

Código: . Desdob.:

Itens Fechamento

Produto	Descrição	Cor	Descrição
▶			

Vínculos

Valor Total: R\$

O Sistema apresentará a tela com as [Solicitações de Compras](#) cadastradas

Você conseguirá definir a [Solicitação de Compras](#) e os [produtos](#) que serão cotados

cc Itens

Primeira Ordem
 Código do Produto Núm. do Documento Data de Necessidade

Segunda Ordem
 Código do Produto Cadastro

Selecione por
 Todos Manufaturados Comprados

Selecione os Documentos/Itens desejados	Quantidade	Dt. Necessidade	Observação
<input checked="" type="checkbox"/> Documento: 1			
<input checked="" type="checkbox"/> Produto: 1 - CANETA ESFEROGRÁFICA - 1	10,000	30/09/2023	Observação da Solicitação de Compras
<input checked="" type="checkbox"/> Produto: 3 - BORRACHA DE APAGAR - 4	5,000	30/09/2023	Observação da Solicitação de Compras

ok

Clique em OK e serão importados os [produtos](#) selecionados

O Sistema pedirá para que você defina o [Fornecedor](#) que dará a [cotação](#) dos [produtos](#) que serão comprados

Identificação

Número Data da Cotação Data de Entrega

Tipo CNPJ CPF Outros

Num. Fornecedor

Tipo de Seleção
 Solicitação de Compra
 Cotação
 Formação de Preços

Nº Solicitação

Razão Social

Plano Fiscal
 Cotação com vários CFOPs
Código Desdob.

Itens | Fechamento

Produto	Descrição	Cor	Descrição
1	CANETA ESFEROGRÁFICA	1	AZUL
3	BORRACHA DE APAGAR	4	VERDE

Informação ✕

 Número do Fornecedor deve ser informado.

Vínculos



Valor Total: R\$0,00



cc Cotações - Inclusão

Identificação

Número: 56 Data da Cotação: 30/09/2023 Data de Entrega: 30/09/2023

Tipo: CNPJ CPF Outros

Num. Fornecedor: 00.000.000/0000-00

Razão Social: Fornecedor

Plano Fiscal: Cotação com vários CFOPs

Código: Desdob.:

Nº Solicitação: 1

Tipo de Seleção: Solicitação de Compra Cotação Formação de Preços

Ítems Fechamento

Cor	Descrição	Unid. Medida	Taxa de Conversão	Qtde.	Valor Unitário	Aliq. ICMS	Valor s/ I
1	AZUL	UN	1,000000	10,000	R.\$0,00	18,00	
4	VERDE	UN	1,000000	5,000	R.\$0,00	18,00	

Vínculos

Valor Total: R.\$0,00

Nessa aba serão incluídos os ítems da [Cotação](#) com suas respectivas:

- **quantidades,**
- **valor unitário,**
- **valor total e tributações.**

Quando o **Sistema Controle de Compras** é integrado com o **Sistema Controle de Estoque** é possível fazer compras de mercadorias com uma [unidade de medida](#) e armazená-las em outra.

Neste caso é muito importante que seja informada a [taxa de conversão](#) para que o sistema possa realizar a inclusão deste [produto](#) no estoque da forma correta.

Por exemplo:

Se um [produto](#) é comprado em **caixas** com 12 unidades cada e armazenado em **unidade**, poderemos ter uma nota fiscal com 10 caixas. Neste caso a taxa de conversão será 12, ou seja, o sistema dará entrada no estoque de 120 unidades.

Lembre-se que se os valores da [cotação](#) forem lançados corretamente, quando essa [cotação](#) for puxada para uma [ordem de compra](#), os valores também serão inseridos corretamente.

Pressionando o botão  será aberta uma tela que exibe todos os dados da **última compra do produto** que está selecionado na grade de itens:

Essa tela é somente de **visualização**, não permitindo que você insira ou altere qualquer informação.

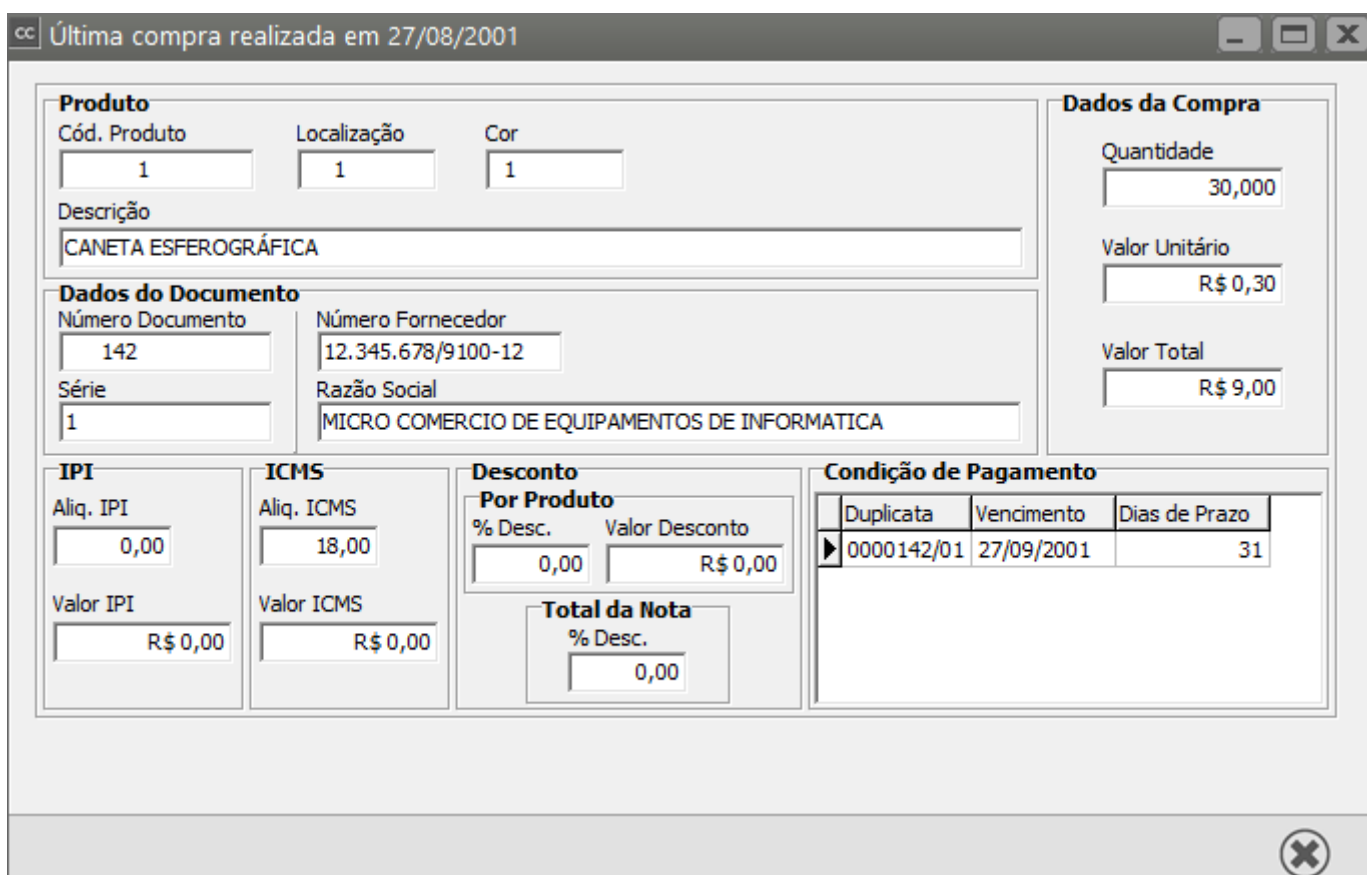

Última compra realizada em 27/08/2001

Produto			Dados da Compra			
Cód. Produto	Localização	Cor	Quantidade			
1	1	1	30,000			
Descrição			Valor Unitário			
CANETA ESFEROGRÁFICA			R\$ 0,30			
Dados do Documento			Valor Total			
Número Documento	Número Fornecedor		R\$ 9,00			
142	12.345.678/9100-12					
Série	Razão Social					
1	MICRO COMERCIO DE EQUIPAMENTOS DE INFORMATICA					
IPI		ICMS		Desconto		
Aliq. IPI	Aliq. ICMS	Por Produto		Condição de Pagamento		
0,00	18,00	% Desc.	Valor Desconto	Duplicata	Vencimento	Dias de Prazo
Valor IPI	Valor ICMS	0,00	R\$ 0,00	0000142/01	27/09/2001	31
R\$ 0,00	R\$ 0,00	Total da Nota				
		% Desc.	0,00			

2) Aba Fechamento

Nessa aba constarão:

- o **Valor Total da Cotação**
- o **Desconto dado pelo fornecedor para a mercadoria cotada,**
- **além de informações sobre a condição de pagamento das mercadorias,**
- o **nome da pessoa com a qual o contato foi feito e observações pertencentes à cotação.**

A caixa de informação de desconto total somente fica disponível se os [produtos](#) não possuírem **alíquota de IPI**. Caso contrário, o desconto deverá ser informado **por item**, na primeira aba.

cc Cotações - Inclusão

Identificação

Número: 56 Data da Cotação: 30/09/2023 Data de Entrega: 30/09/2023

Tipo: CNPJ CPF Outros Num. Fornecedor: 00.000.000/0000-00

Tipo de Seleção

Solicitação de Compra Nº Solicitação: 1

Cotação

Formação de Preços

Razão Social: Fornecedor

Plano Fiscal

Cotação com vários CFOPs

Código: Desdob.:

Itens: Fechamento

Totais

Tipo Desconto	% Desconto	Valor do Desconto	Valor Total
<input checked="" type="radio"/> Valor <input type="radio"/> %	0	R\$ 0,00	R\$ 175,00

Condições

Condição de Pagamento: _____

Contato: _____

Observações

?
[Ícone de Arquivo]
[Ícone de Documento]

O botão de **Observações**, quando pressionado, abre uma tela já com as **observações cadastradas nos [Parâmetros Adicionais da Empresa](#)** e você poderá incluir **novas observações**

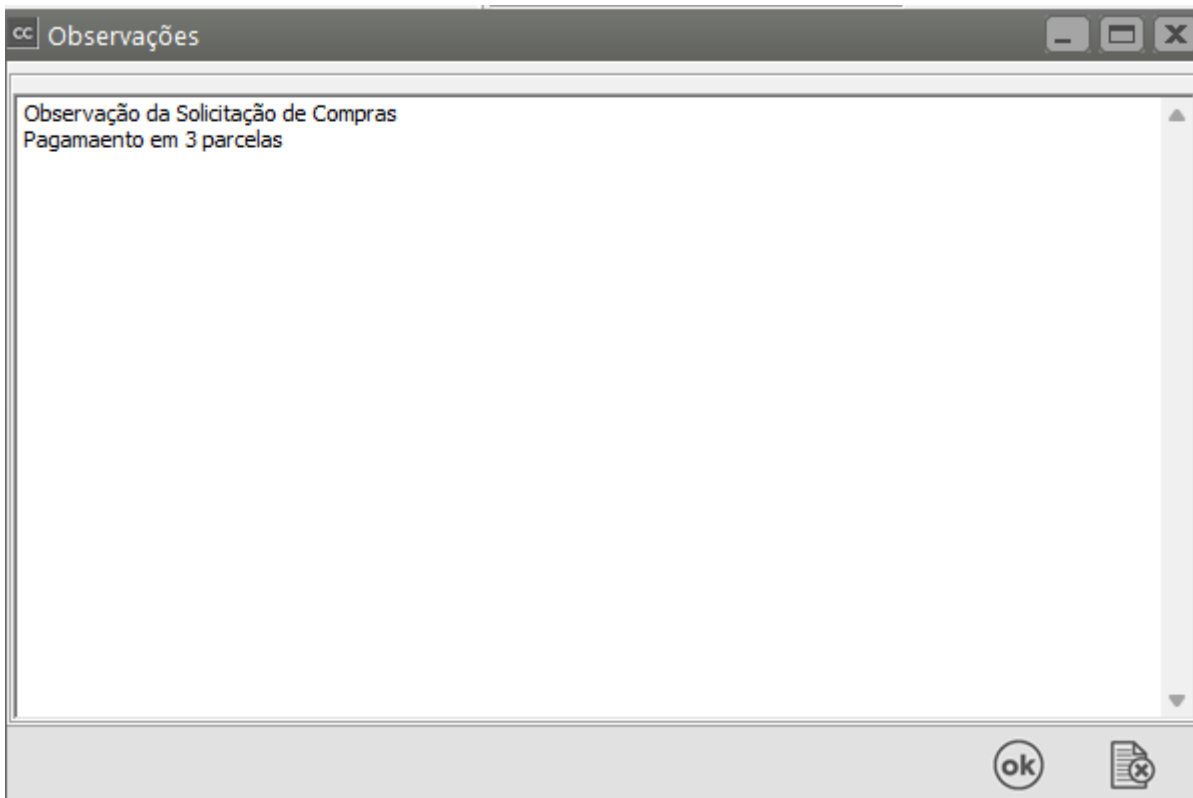

Após a gravação, caso tenha optado por imprimir os documentos automaticamente, o sistema irá perguntar se deseja imprimir a [Cotação](#).

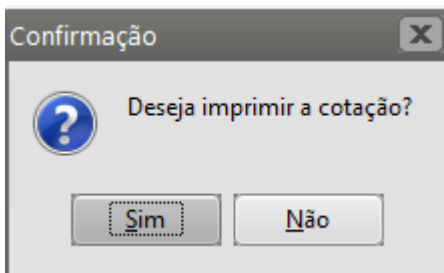

Essa impressão também pode ser efetuada através do menu **Relatórios/Emissão de Documentos**, onde estarão disponíveis os itens [Solicitações de Compras](#), [Cotações](#), Ordens de Compra e Notificações de Recebimento. Para mais informações, veja o item [Emitindo Documentos](#).



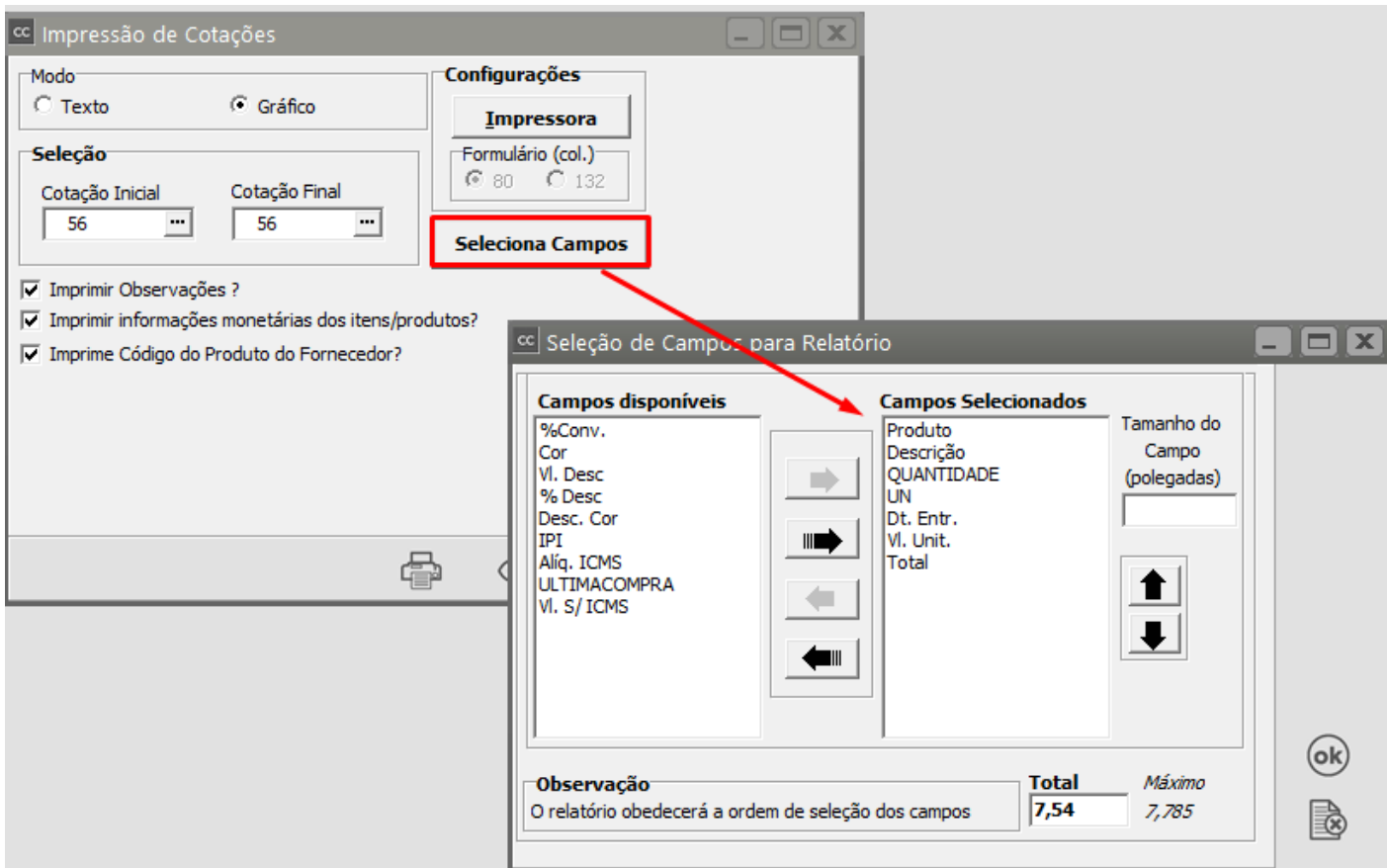

EMPRESA MODELS LTDA.						Cotação Nr. 56
CNPJ: 11.111.111/1111-11		IE: 123.111.111.111				
Endereço: RUA 2 N. 555, -						
Bairro: CENTRO			Cidade: RIO CLARO - SP			
CEP: 13500-001		Fone: (019)534-3400		Fax:		
Fornec: Fornecedor				CNPJ/CPF : 00.000.000/0000-00		
Endereço: -				Bairro:		
Cidade:				UF: SP		CEP:
Fone:		Fax:		Email:		
Dt Emissão: 30/09/2023		Contato:				
Produto	Descrição	Quant.	UN	Dt. Entrega	Vi. Unit	Total
	CANETA ESFEROGRÁFICA	10,000	UN	30/09/2023	10,00	100,00
	BORRACHA DE APAGAR	5,000	UN	30/09/2023	15,00	75,00
Base IPI: 0,00		Vlr IPI: 0,00		Sub-Total: 175,00		Desc. Total: 0,00
						Valor Total: 175,00
Observações:						
Observação da Solicitação de Compras						
Pagamento em 3 parcelas						

CADASTRO DA ANÁLISE DO MELHOR PREÇO DE COMPRAS

<https://www.youtube.com/embed/7cHLt3dUFHk>

1) Para realizar a **Análise do Melhor Preço de Compras** para as [cotações](#) você deve acessar o menu **Movimentação/Cotações/Análise do Melhor Preço de Compra**.

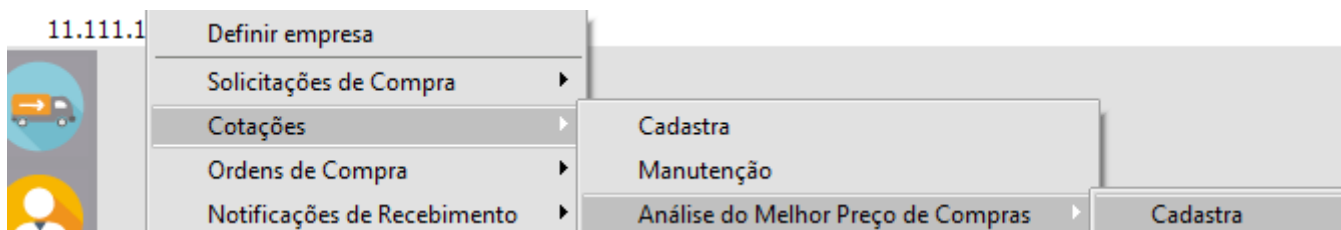

Nessa tela o usuário terá a oportunidade de selecionar diversas [cotações](#), analisar e comparar as condições oferecidas por cada fornecedor.

IMPORTANTE

Obrigatoriamente você deverá definir Cotações diferentes nos Campos Inicial e Final - Não é possível analisar a mesma cotação (informando cotação inicial igual a cotação final)

Obrigatoriamente é necessário informar um determinado intervalo:

- **Cotação** Inicial e **Cotação** Final - (cotações diferentes para poder realizar a análise)
- Determinadas **Cotações**,
- determinado Fornecedor ou

- **Determinado Período.**

Também é permitido ao usuário informar a ordem que os dados relacionados à [cotação](#) serão apresentados na tela, clicando na opção **Utiliza essa ordenação como padrão** e **selecionando os campos que farão parte do índice fixo.**

cc Análise do Melhor Preço de Compras

Seleção das cotações

Cotação

Inicial: 56 Final: 57

Seleciona cotações alternadamente

Período

Data Inicial: / / Data Final: / /

Fornecedor

Tipo: CNPJ CPF Outros

Número: / / / / Razão Social: +

Ordem para seleção do Melhor Preço

Campos Disponíveis: Aprovado, Cond. Pagto, Data de Entrega, Fornecedor, Item, Nº Cotação, Valor Desconto

Campos Ordenados: Valor Total

Armazena essa ordenação como padrão para Análises futuras

2) Ao término da seleção, clique no botão **Próximo** para ativar a **2. tela onde serão listados os dados das [Cotações](#) por [Produto](#):**

cc Análise do Melhor Preço de Compras

Selecção das cotações

Cotação

Inicial: 56 Final: 57

Selecciona cotações alternadamente

Período

Data Inicial: / / Data Final: / /

Ordem para selecção do Melhor Preço

Campos Disponíveis:

- Aprovado
- Cond. Pagto
- Data de Entrega
- Fornecedor
- Item
- Nº Cotação
- Valor Desconto

Campos Ordenados:

- Valor Total

Armazena essa ordenação como padrão para Análises futuras

Fornecedor

Tipo:
 CNPJ
 CPF
 Outros

Número: / / Razão Social: +

3) A tela de Análise de Cotações é dividida em 2 partes, onde primeiramente são listados as informações dos [produtos](#) disponíveis conforme a selecção realizada anteriormente e logo abaixo, as [cotações](#) relacionadas.

Clique no primeiro item e serão apresentadas as informações das [cotações](#) do mesmo

cc Análise do Melhor Preço de Compras

Análise das Cotações

Código Produto	Cor	Descrição
1	AZUL	CANETA ESFEROGRÁFICA
3	VERDE	BORRACHA DE APAGAR

Aprovada	Cotação	Item	Nº Fornecedor	Razão Social	Valor Unitário	% ICMS	Valor S/ ICMS	Qtde	Valor Total	Data Entrega
N	56	1	00.000.000/0000-00	Fornecedor	R\$ 10,00	18	R\$ 8,20	10,000	R\$ 100,00	30/09/2023
N	57	1	11.111.111/1111-11	SOMA COME	R\$ 12,00	18	R\$ 9,84	10,000	R\$ 120,00	30/09/2023

Exibe:
 Razão Social
 Nome Fantasia

Clique no **segundo** item e serão apresentadas as informações das [cotações](#) do mesmo

The screenshot shows the 'Análise do Melhor Preço de Compras' window. At the top, there is a tab labeled 'Análise das Cotações'. Below it is a table with three columns: 'Código Produto', 'Cor', and 'Descrição'. The first row is '1 AZUL CANETA ESFEROGRÁFICA' and the second row is '3 VERDE BORRACHA DE APAGAR'. The second row is highlighted in blue. Below this is a larger table with columns: 'Aprovada', 'Cotação', 'Item', 'Nº Fornecedor', 'Razão Social', 'Valor Unitário', '% ICMS', 'Valor S/ ICMS', 'Qtde', 'Valor Total', and 'Data Entrega'. The first row is 'N 57 2 11.111.111/1111-11 SOMA COME R\$ 12,00 18 R\$ 9,84 5,000 R\$ 60,00 30/09/2023'. The second row is 'N 56 2 00.000.000/0000-00 Fornecedor R\$ 15,00 18 R\$ 12,30 5,000 R\$ 75,00 30/09/2023'. At the bottom, there is a section labeled 'Exibe' with two radio buttons: 'Razão Social' (selected) and 'Nome Fantasia'. On the right side, there are three buttons: a plus sign, a button with the letter 'A', and a checkmark. At the very bottom, there are navigation icons: a question mark, a left arrow, an 'ok' button, a document with an 'x', and a right arrow.

4) Para aprovar uma [cotação](#), clique na cotação que será aprovada e em seguida clique em  e serão marcadas ou desmarcadas as [cotações](#):

This screenshot is similar to the previous one, but with red annotations. A red box highlights the 'A' button on the right side of the interface. Another red box highlights the first row of the quotation table: 'N 56 1 00.000.000/0000-00 Fornecedor R\$ 10,00 18 R\$ 8,20 10,000 R\$ 100,00 30/09/2023'. A red arrow points from the 'A' button to the first row of the table. The 'Exibe' section at the bottom shows 'Razão Social' selected. The navigation icons at the bottom are the same as in the previous screenshot.

5) Também está disponível nessa tela o botão  para consultar o último preço do Produto Selecionado, ou seja, apenas posicione o cursor no [produto](#) desejado e clique em seguida no botão de consulta e a seguinte tela será apresentada:

cc Última compra realizada em 27/08/2001

Produto			Dados da Compra		
Cód. Produto	Localização	Cor	Quantidade		
1	1	1	30,000		
Descrição			Valor Unitário		
CANETA ESFEROGRÁFICA			R\$ 0,30		
Dados do Documento			Valor Total		
Número Documento	Número Fornecedor		R\$ 9,00		
142	12.345.678/9100-12				
Série	Razão Social				
1	MICRO COMERCIO DE EQUIPAMENTOS DE INFORMATICA				
IPI		ICMS		Desconto	
Aliq. IPI	Aliq. ICMS	Por Produto			
0,00	18,00	% Desc.	Valor Desconto		
Valor IPI	Valor ICMS	0,00	R\$ 0,00		
R\$ 0,00	R\$ 0,00	Total da Nota			
		% Desc.	0,00		
			Condição de Pagamento		
			Duplicata	Vencimento	Dias de Prazo
			0000142/01	27/09/2001	31

6) No momento que você aprova a [Cotação](#), a linha do fornecedor aprovado ficará na cor verde

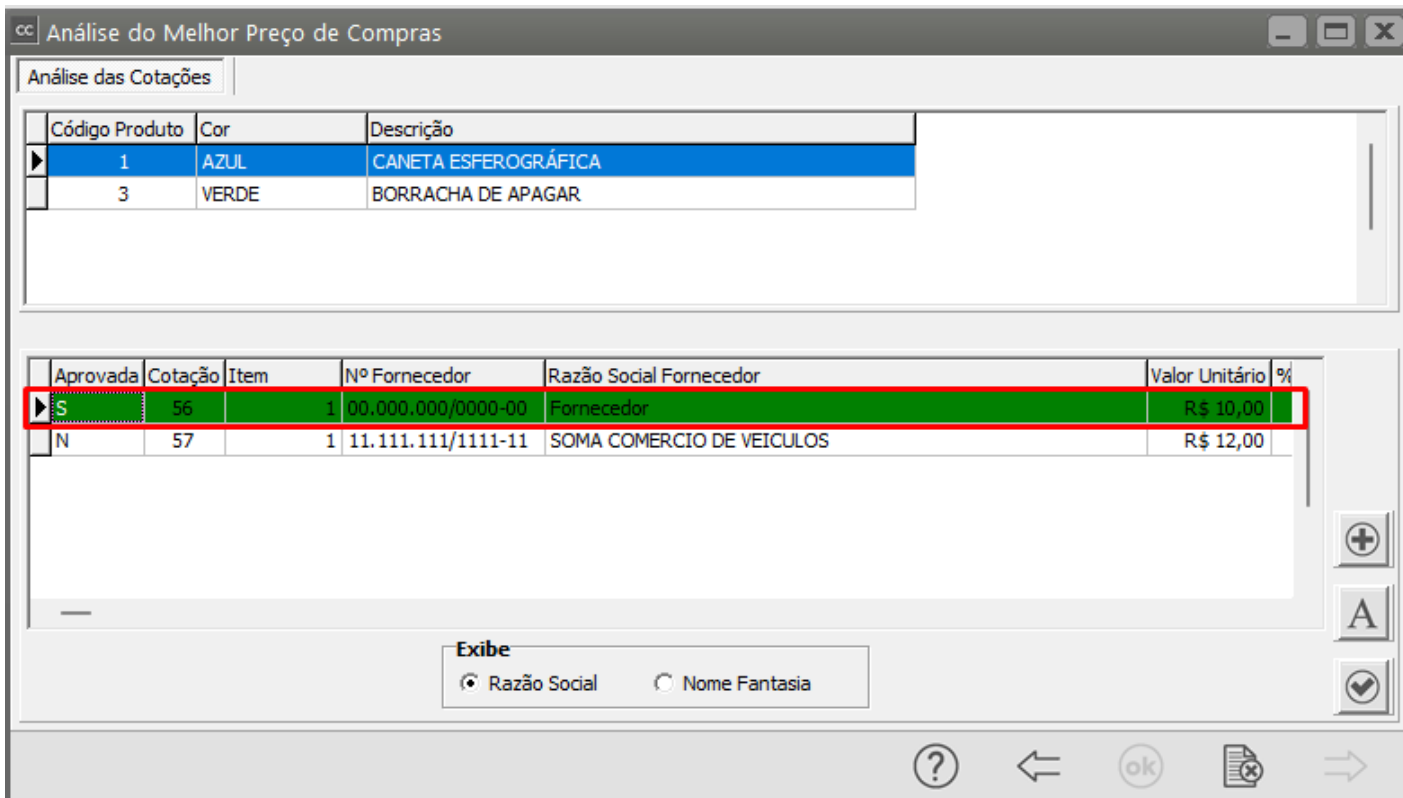

7) Ao término da aprovação das [cotações](#), será necessário confirmar a seleção através do botão  , os dados serão confirmados e reservados:

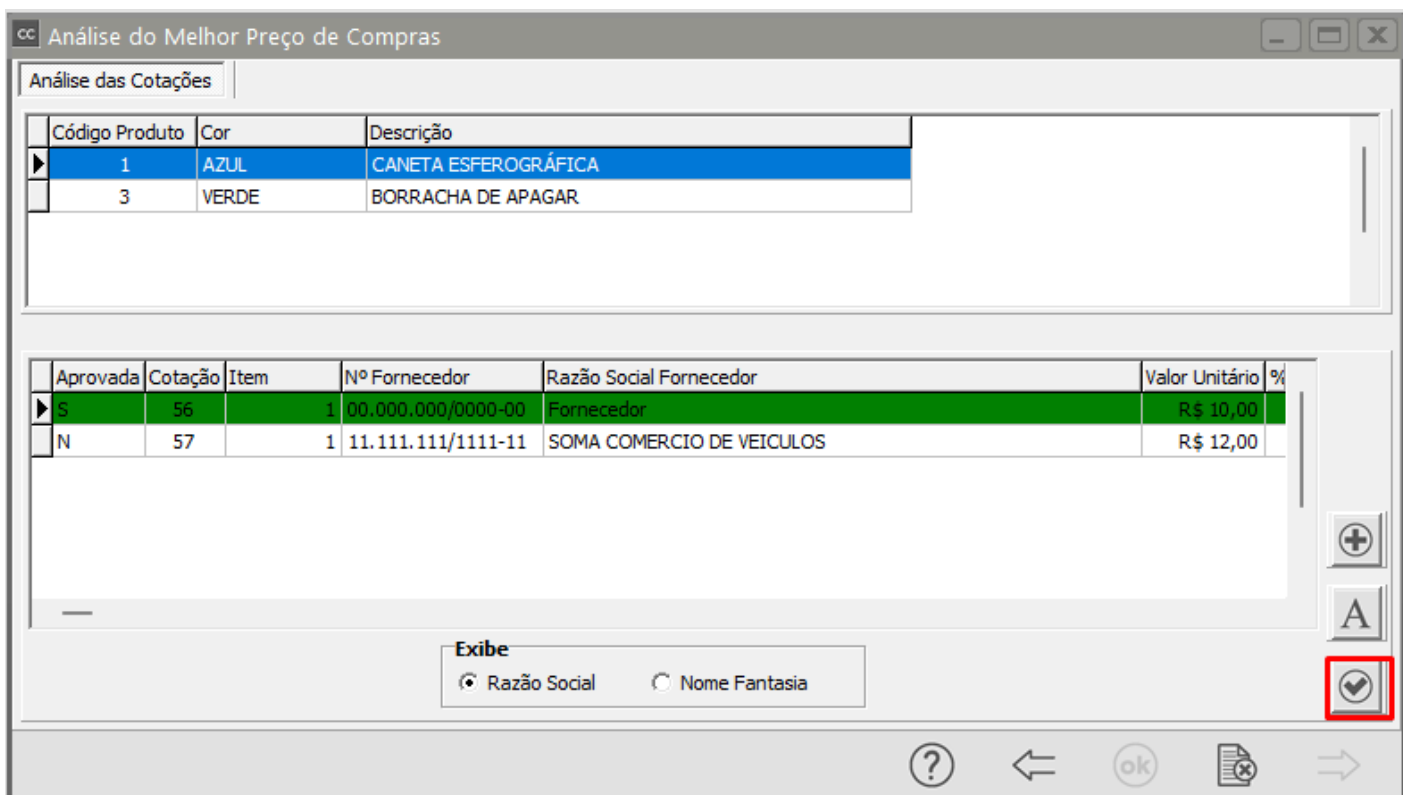

8) Ao **Aprovar e Confirmar** o Sistema dará mensagem questionando se você deseja fazer novas análises, clicando em:

- **SIM** você retornará para a tela anterior e fará a próxima análise,
- **NÃO** o Sistema irá questionar se deseja criar [Ordem de Compra](#) para as [cotações](#) aprovadas, se confirmado, o sistema cadastra as [ordens de compra](#) para todos os [produtos](#) selecionados, por [fornecedor](#) e marca a Análise como **concluída**, não permitindo alterações.

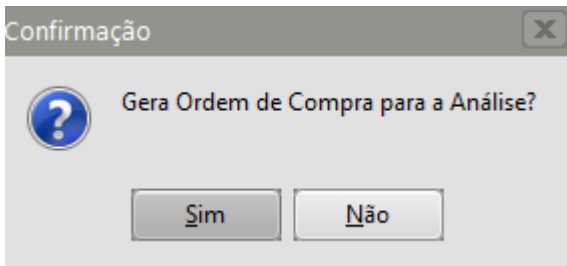

Será questionado também se Deseja encerrar as movimentações para a [cotação](#) ...

- **SIM** - a [cotação](#) será encerrada e não mais movimentada
- **NÃO** - a [cotação](#) continuará aberta e poderá ser movimentada

Se foram analisadas várias [cotações](#) ao mesmo tempo você pode definir Sim/Não para todas elas

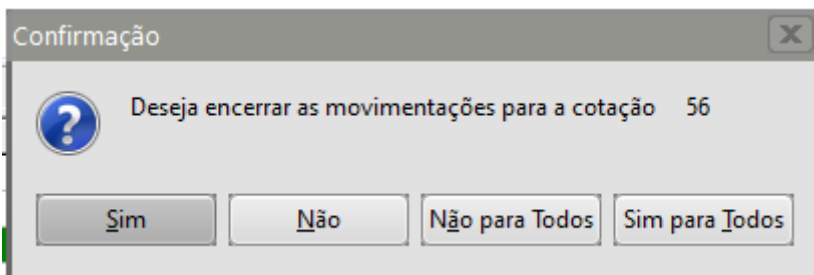

O mesmo acontecerá para as [Solicitações de Compras](#) que geraram as [Cotações](#), o sistema questionará se deseja encerrar a [solicitação de compras](#)

- **SIM** - a [Solicitação de Compras](#) será encerrada e não mais movimentada
- **NÃO** - a [Solicitação de Compras](#) continuará aberta e poderá ser movimentada

Observação:

Se na [Solicitação de Compras](#) não foi definido o [CFOP](#), o Sistema **não conseguirá** cadastrar a [Ordem de Compra](#) automaticamente

Cotações - Alteração

Identificação

Número: 56 Data da Cotação: 30/09/2023 Data de Entrega: 30/09/2023

Tipo: CNPJ CPF Outros Num. Fornecedor: 00.000.000/0000-00

Tipo de Seleção: Solicitação de Compra Nº Solicitação: 1

Cotação Formação de Preços

Razão Social: Fornecedor

Plano Fiscal

Cotação com vários CFOPs

Código: . Desdob.:

Ítems Fechamento

Produto	Descrição	Cor	Descrição
1	CANETA ESFEROGRÁFICA	1	AZUL
3	BORRACHA DE APAGAR	4	VERDE

Informação

 Não foi possível gerar Ordem de Compra para essa Análise de Melhor Preço de Compra. Necessário informar CFOP nas cotações analisadas.

OK

Na finalização da Análise do melhor preço o Sistema dará mensagem

Informação

 Análise 1 gerada com sucesso

OK

Se você acessar o menu **Movimentação>Cotações>Análise do Melhor Preço>Manutenção**, será possível visualizar as análises realizadas

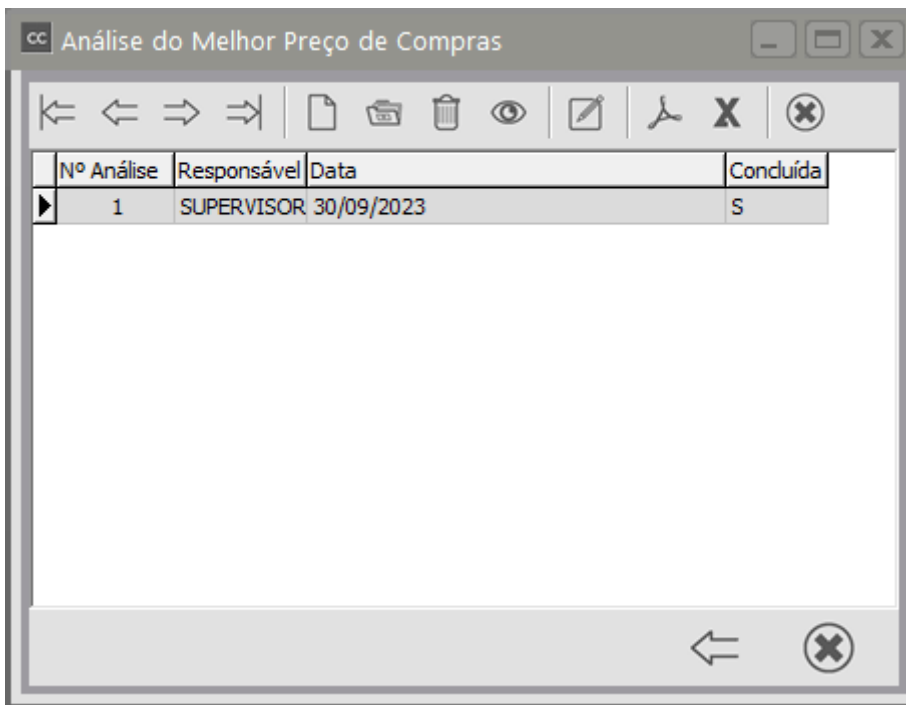

Se você acessar o menu **Movimentação>Ordem de Compra>Manutenção**, conseguirá visualizar a [ordem de compras](#) cadastrada automaticamente na **aprovação da Análise de Cotação**

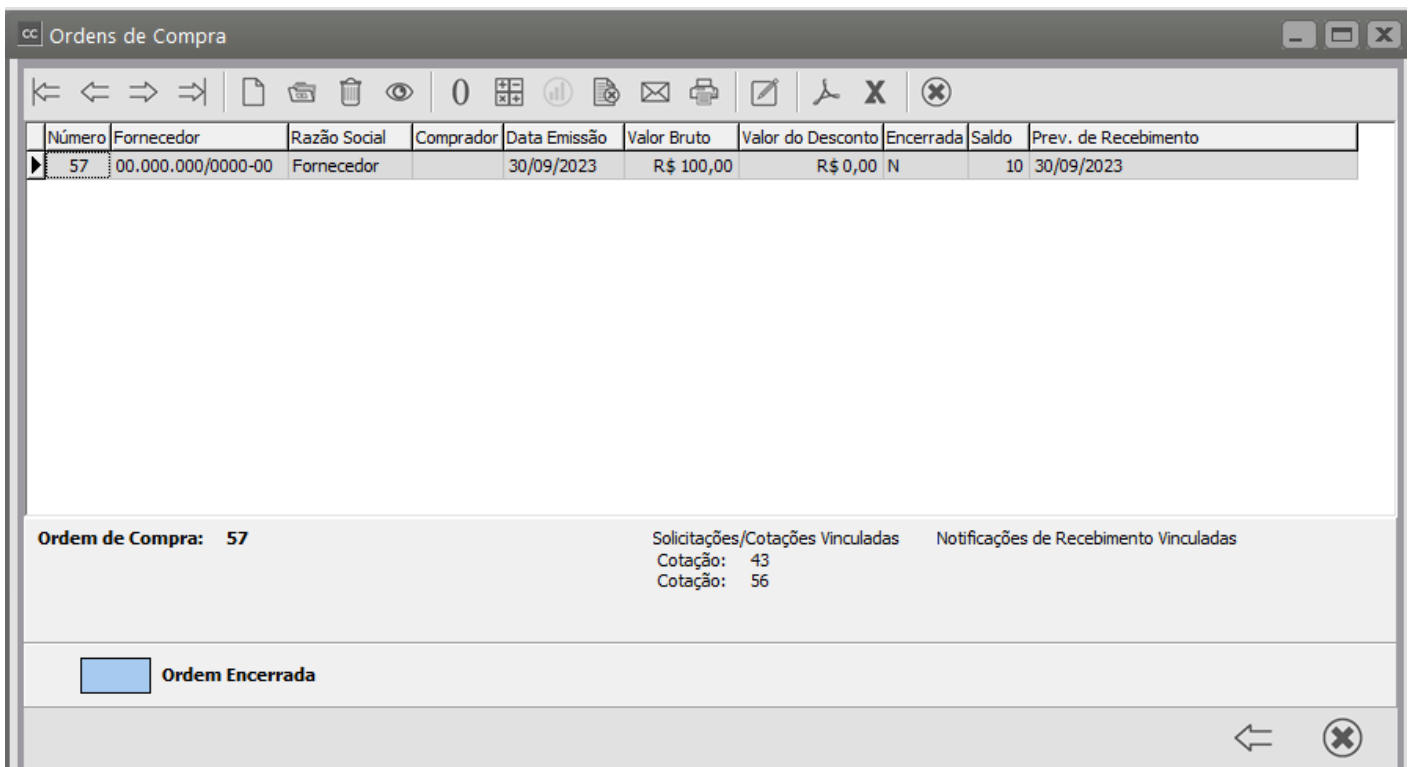

Observações importantes:

- 1. As [cotações](#) selecionadas pertencerão a Análise que foi confirmada, concluída ou não, e não poderão ser reutilizadas em outras análises.
- 2. As Análises não concluídas poderão ser alteradas normalmente.

- 3. Se não for selecionado uma ordem padrão na tela de Seleção de Dados, o sistema disponibiliza as colunas que contém os dados das **cotações** como índices, por exemplo, você poderá ordenar os **Produtos** por Código ou Descrição, as **Cotações** por Aprovada, Número da **Cotação**, Item, Fornecedor, Valor Unitário, Quantidade, Valor Total, Data da Entrega, Data da Necessidade, Valor do Desconto e Condição de Pagamento, apenas clicando no título da coluna desejada.

cc Análise do Melhor Preço de Compras

Consultando Análise nº: 1

Código Produto	Cor	Descrição
1	AZUL	CANETA ESFEROGRÁFICA
3	VERDE	BORRACHA DE APAGAR

Aprovada	Ord Compra	Cotação	Item	Nº Fornecedor	Razão Social Fornecedor	Val
N		7	1	11.111.111/1111-11	SOMA COMERCIO DE VEICULOS	
S	57	57	1	00.000.000/0000-00	Fornecedor	

Clicando no título da coluna cotação os dados são ordenados por número da cotação

Clicando no título da coluna Descrição, os dados serão ordenados por descrição do produto

Exibe

Razão Social Nome Fantasia

? ← ok →

Veja também os Itens:

- [Cadastro de Revisão de Documento \(Cotação\) - ISO](#)
- [Emitindo Relatório de Cotação](#)
- [Cadastro de Cotação e Análise do Melhor Preço](#)
- [Cadastro de uma Cotação proveniente de uma Solicitação de Compras](#)
- [Cadastro de uma Cotação proveniente de uma cotação ou de uma solicitação de Compras](#)
- [Consulta/Visualização de Cotações enviadas para o Arquivo Morto](#)
- [Imprimindo Cotações](#)