Cadastro de Classificações Fiscais (NCM-Nomenclatura Comum do Mercosul)

https://www.youtube.com/embed/40d5YBSjAUY

A **classificação fiscal** de mercadorias **é um processo administrativo-tributário implementado e regulado pelos governos dos países**. Por meio dele, é possível garantir um melhor controle sobre a produção, comercialização, importação e exportação de produtos.

Para saber a classificação fiscal de um produto **é necessário identificar o código NCM (Nomenclatura Comum do Mercosul).** A estrutura do código **NCM** é composta por **8 dígitos no formato '0000.00.00'.** Os **seis primeiros dígitos** seguem, por convenção internacional, o Sistema Harmonizado (SH) e seus **dois últimos dígitos** são definidos pelo Mercosul.

A NCM **é usada para padronizar as informações das mercadorias em importações e exportações a fim de deixar os processos mais claros e simples**. No Brasil, ela é usada para determinar os tributos presentes em uma operação de comércio exterior de produtos industrializados.

Para visualizar ou cadastrar uma Classificação Fiscal (NCM) acesse o menu **Manutenção>Produtos>Tabelas>Classificação Fiscal>Manutenção**

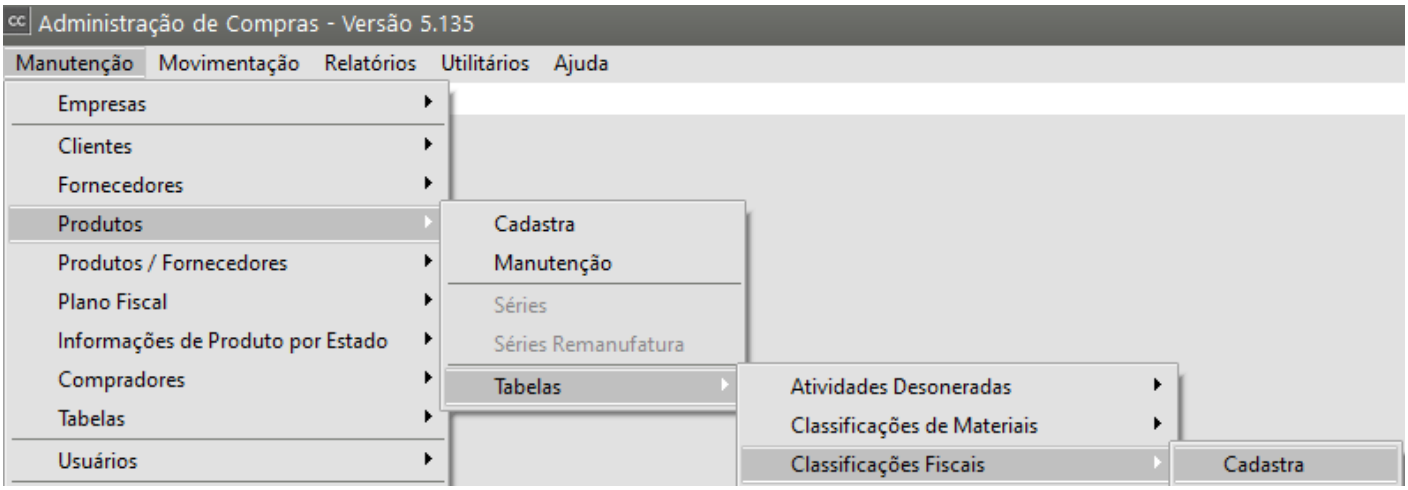

Em seguida clique na seta Avança

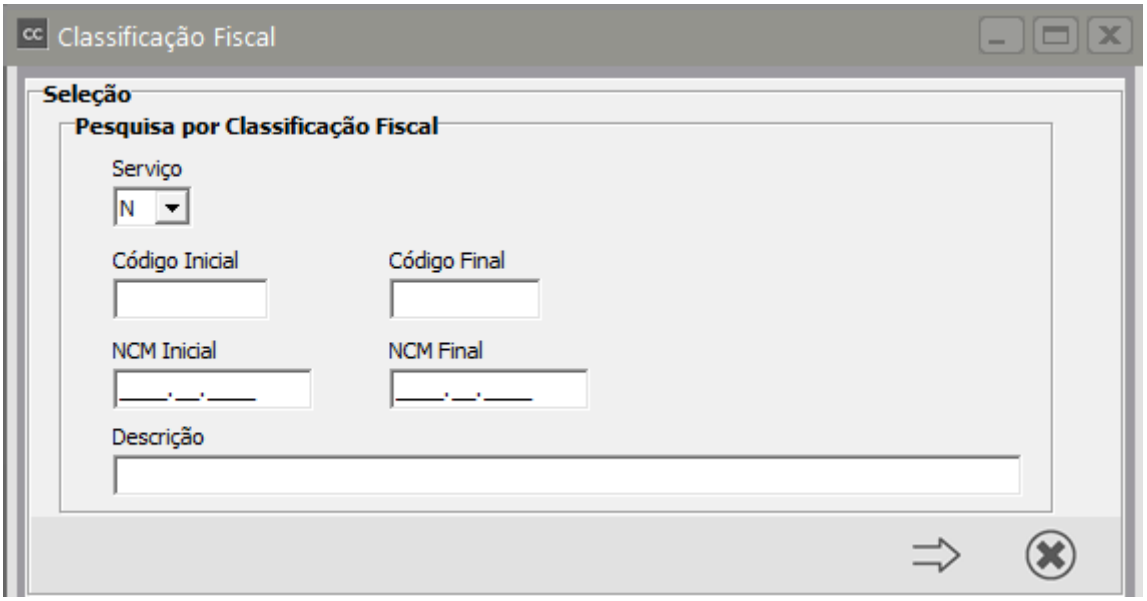

Será apresentada a tela de **Classificação Fiscal.**

Caso você queira, clique no botão Copia Cadastro

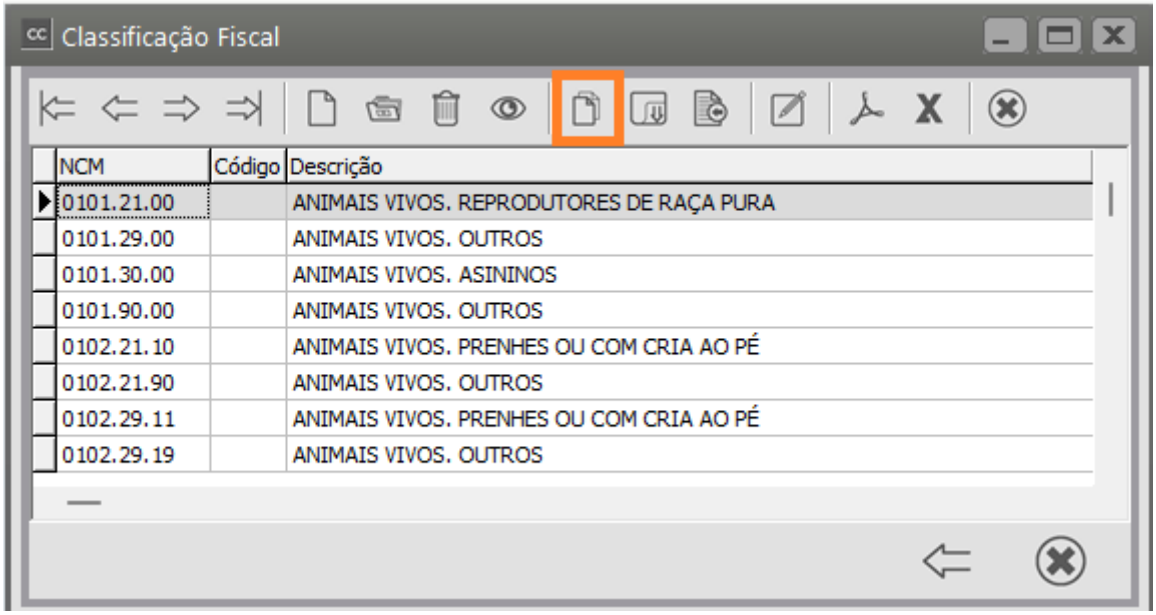

E o Sistema apresentará a tela para que você copie o cadastro de **Classificação Fiscal de uma outra empresa** ja cadastrada no Sistema ou para que você copie o **Cadastro Padrão de Classificação Fiscal**

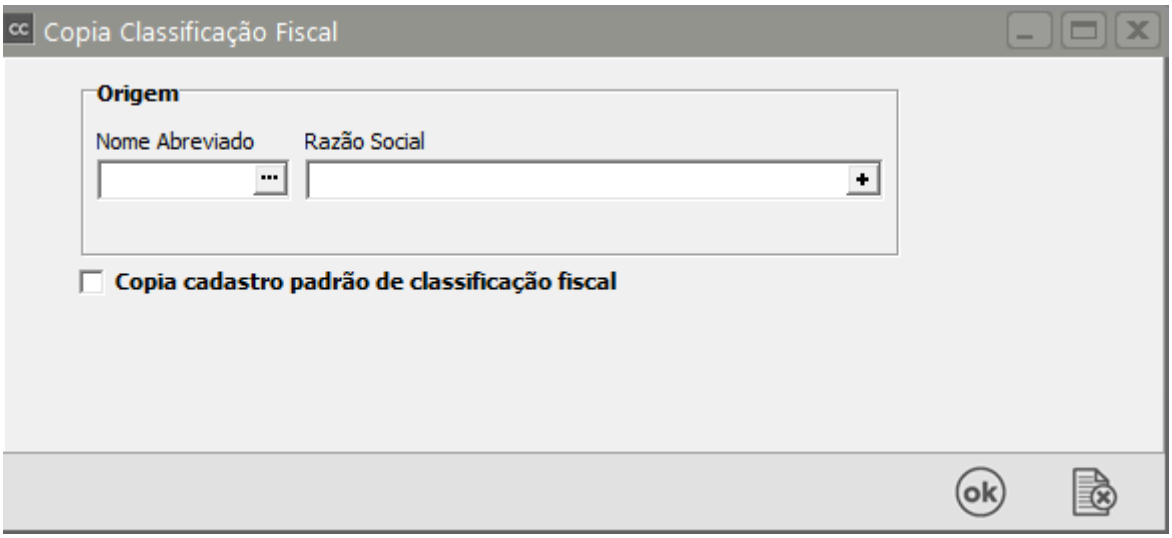

A **Classificação Fiscal** deverá ser informada no Cadastro do Produto - Aba **Informações Fiscais**

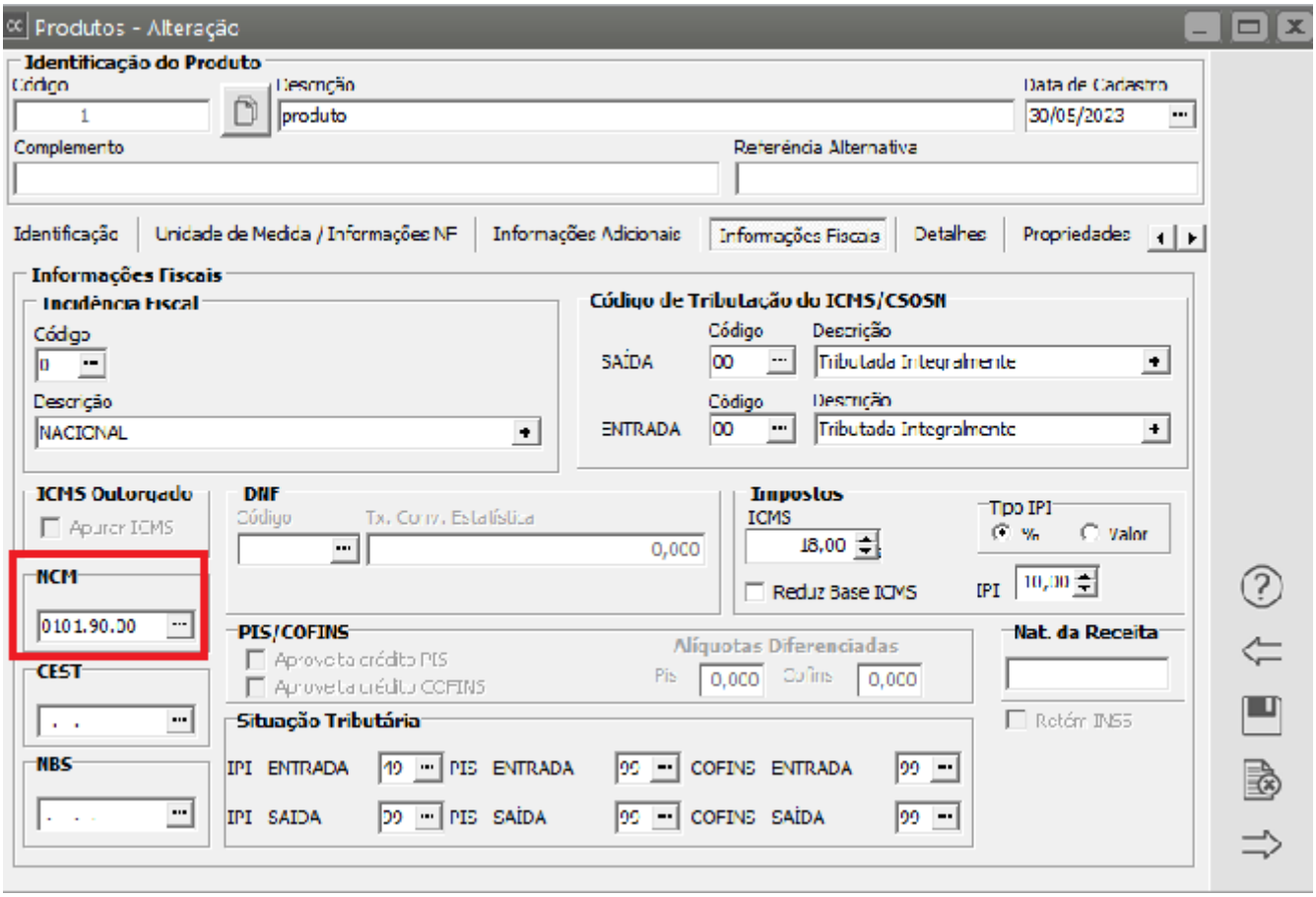

Veja também os Itens:

- Parametrizando os Produtos
- Cadastrando Localizações
- Relacionamento entre Produtos e Fornecedores
- Cadastrando Atividades Desoneradas Lei 12.546/2011
- Cadastrando Centros de Custo

- Controle de Série dos produtos
- Finalidade dos Produtos
- Cadastro de Séries nas Remanufaturas
- Cadastro de Códigos de Tributação
- Cadastro de Grupo de Produtos
- Cadastro de Incidências Fiscais
- Cadastro de Linha de produtos
- Cadastro de Taxas de Conversão para as Unidades de Medida
- Cadastro das Unidades de Medidas
- Cadastro das Informações de Produtos para a DNF (Demonstrativo de Notas Fiscais)
- Pesquisa de Produtos vinculados à Fornecedor por Fornecedor
- Pesquisa de Produtos vinculados à Fornecedor por Produto
- Trabalhando com Lote (Produtos Comprados e Manufaturados)
- Pesquisando os Produtos
- Lançando Itens nos Documentos
- Retornando Produto Industrializado por Terceiros
- Trabalhando com Grade
- Triangulação
- Bloqueando utilização de Produtos não cadastrados
- Vinculando Produto ao Fornecedor Automaticamente
- Desdobramento (Despesa e Centro de Custo) Automático através do cadastro do Produto
- Cadastrando Ficha de Inspeção dos Produtos Comprados
- Cadastrando Ficha de Inspeção dos Produtos Manufaturados
- Cadastrando Plano de Controle
- Notificação de Recebimento de Produtos Monofásicos

Revision #16
Created 25 August 2023 16:25:40 by ProjetosD
Updated 4 November 2026 17:46:47 by ProjetosD