

Cadastrando Notificação de Recebimento Futuro

<https://www.youtube.com/embed/8OsYDLx1xDI>

Para que você utilize a **Compra para Recebimento Futuro** deverá acessar o menu **Manutenção>Empresas>Parâmetros Adicionais da Empresa** - aba **Informações Gerais (Parte 1)**

cc Parâmetros Adicionais da Empresa

Dados Principais | **Informações Gerais (Parte 1)** | Informações Gerais (Parte 2) | Integração | Serviços NFe | Observações Padrões

Solicitação

- Exibir relatório de solicitações em aberto na definição da Empresa
- Altera Solicitação de Compra importada?

Cotação

- Envia mais de uma cotação por email

Ordens de Compra

- Gera duplicatas
- Bloquear Ordens de Compra acima do limite mensal do comprador
- Permitir alteração de Ordens de Compra parcialmente entregues
- Imprime Saldo de Ordens de Compra após entrada parcial?
- Bloquear Ordens de Compra sem CFOP
- Considera data de necessidade ao importar uma cotação.
- Envia email automaticamente
- Envia mais de uma ordem de compra por email

Aprovação de Ordens de Compra

Controle de Aprovação | Envio / Impressão

- Controla Aprovação Limite para Aprovação: R.\$100,00
- Exibe tela com as Ordens de Compra Pendentes de Aprovação na definição da Empresa.
- Aprovação de Ordem de Compra por Valores/Cargo

Baixa das Ordens de Compra

NF Compra NF Remessa

Notificações de Recebimento

- Aceita Notificação de Recebimento com quantidade maior que Ordem de Compra
- Diferencia número da parcela única nas duplicatas
- Realiza compras de Produtor Rural
 - % para Retenção de INSS (Pessoa Física) 0,000
 - % para Retenção de INSS (Pessoa Jurídica) 0,000
- Exporta dados para o DNF (INSRF 359 de 15/09/2003)
- Deduz IRRF do Total da Notificação de Recebimento
- Considerar informações da Ordem de compra ao importar um XML.
- Considerar descrição do produto cadastrado ao importar um XML.
- Deduz ICMS da Base de Cálculo do PIS/COFINS?

Realiza compra para Recebimento Futuro!

- Assume CFOP e Impostos do cadastro de Produto quando importar uma Ordem de Compra para Notificação de Recebimento
- Preenchimento obrigatório para campos do SPED
- Preenche automaticamente o valor de estorno das provisões
- Exige o preenchimento do valor de estorno das provisões
- Permite valor de estorno das provisões maior que Notificação de Recebimento
- Bloqueia alteração de Quantidade ao importar Ordem de Compra
- Bloqueia alteração de Vlr. Unitário ao importar Ordem de Compra
- % de Tolerância para encerramento de itens de ordens de compra 0,000

O **Sistema Controle de Compras** pedirá também para que você informe em que momento será feita a **Baixa das Ordens de Compra**

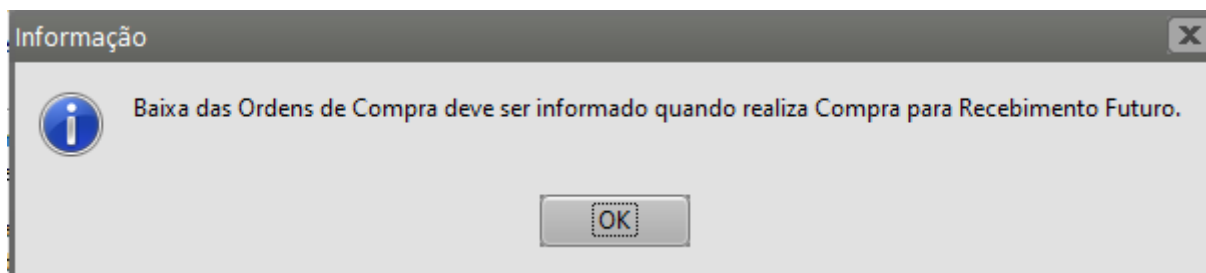

Será disponibilizada na aba de Informações Gerais uma opção para informar se a nota fiscal é de **Compra para Recebimento Futuro**, se nos Parâmetros Adicionais da Empresa você assinalou que utiliza esta opção.

Ela indica que as mercadorias adquiridas por esta nota fiscal não serão entregues no momento da compra, mas através de outra nota fiscal de remessa que será **recebida futuramente** e na qual será informado o número da nota fiscal de compra.

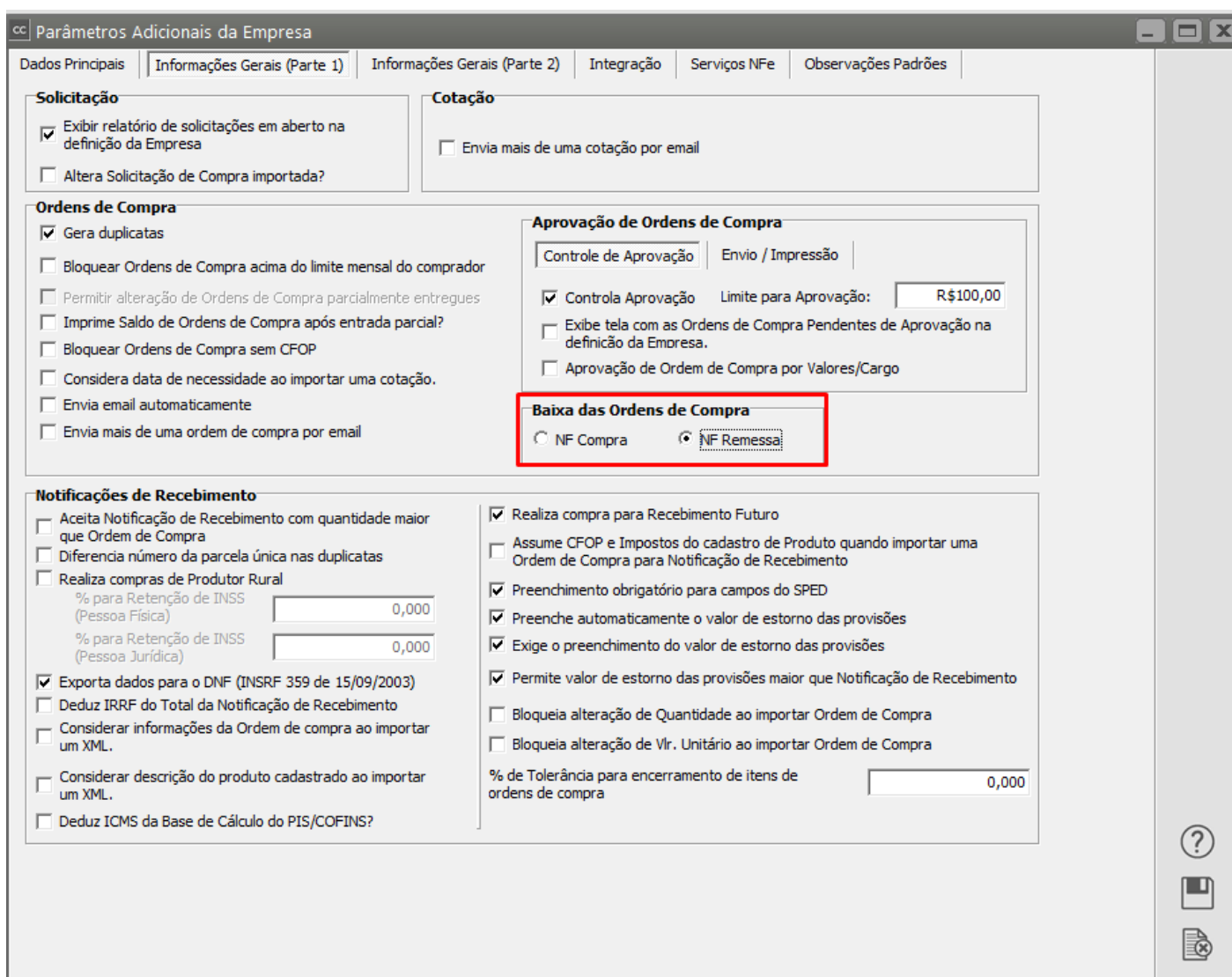

Em seguida o **Sistema Controle de Compras** pedirá para que você informe a **Transferência de Compra e Baixa das Ordens de Compra**

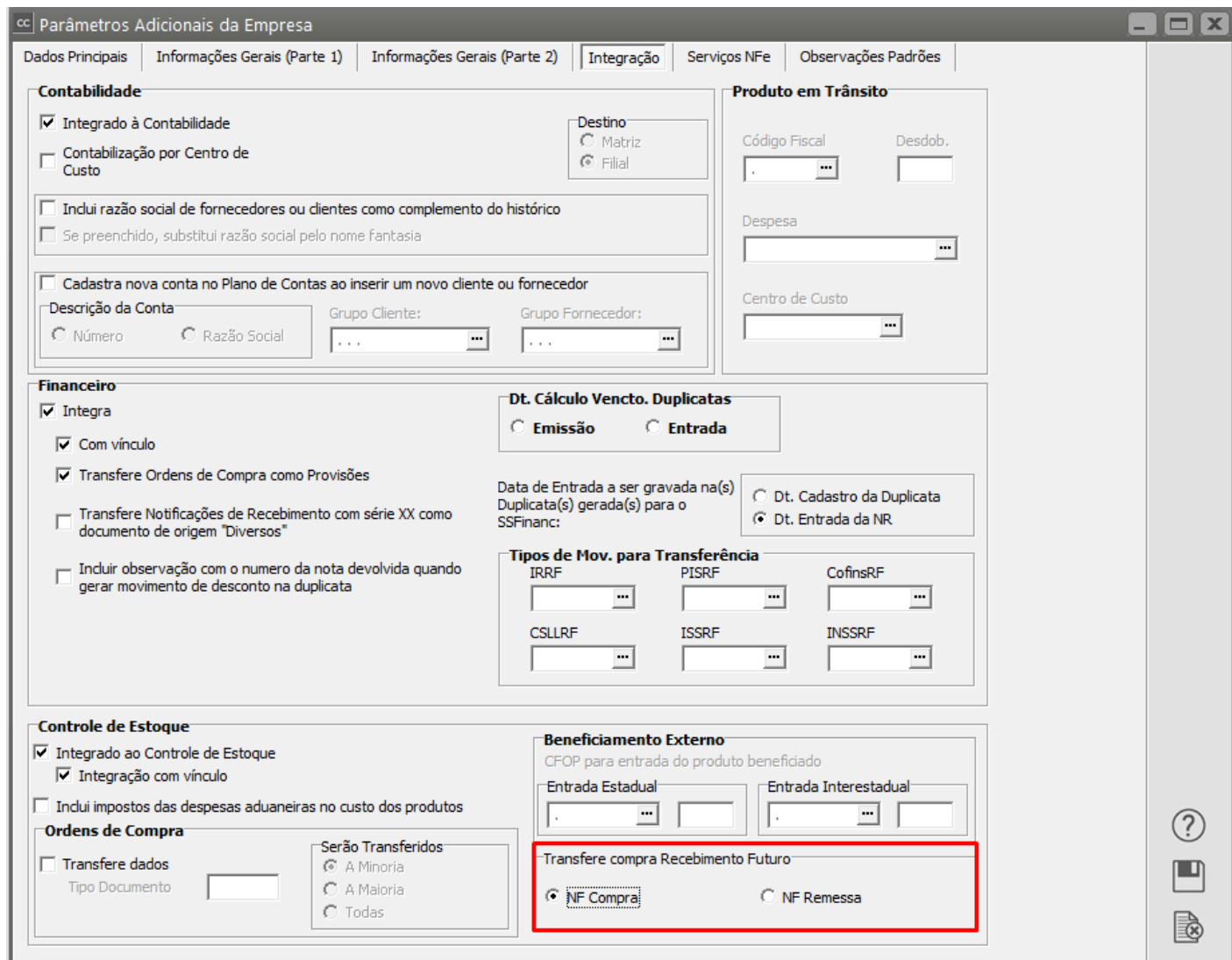
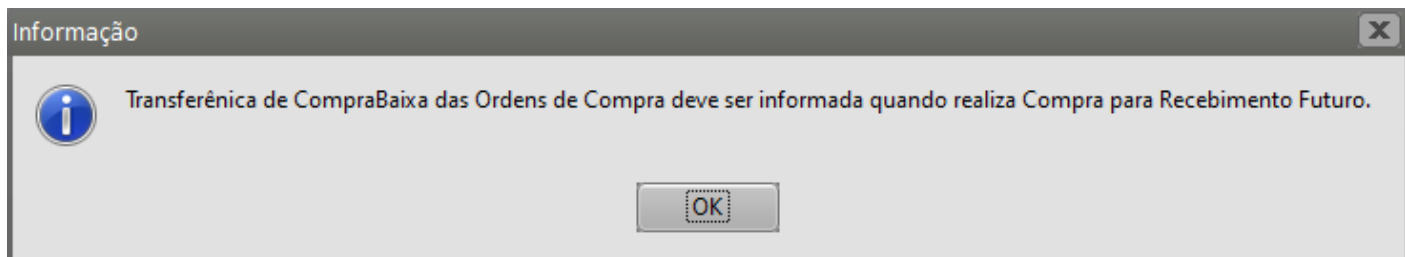

Por Exemplo

Compra:

Cadastro uma [notificação de Recebimento](#) referente a nota fiscal nº 58 do [fornecedor](#) Fornece Tudo, dia 11/08, informo que a nota fiscal é para **recebimento futuro**. A aba Identificação da [notificação de recebimento](#) foi preenchida da seguinte maneira:

cc Notificação de Recebimento - Inclusão

Cabeçalho | Itens | Valores/Observações | Duplicatas | Desdobramento por Despesa / C. Custo | Provisões

Identificação

Número Doc.: 58

Nº Ordem Compra: []

Importar XML

Anexos

Chave de Acesso: []

Tipo: CNPJ CPF Outros

Emitente: Cliente Fornec.

Número Fornecedor: 11.111.111/1111-11

Razão Social: FORNECE TUDO LTDA.

Considera desconto por item na determinação da base de cálculo do IPI?

Data da Emissão: 11/08/2023

Data de Entrada: 11/08/2023

Cód. Fiscal: 1.102

Desdob.: 000

Série: 1

Modelo: 01

Espécie: NF

Situação do Documento: 00 - Docto regular

Tipo Cte: Normal

Informações Adicionais | Informações da Nota Fiscal de Compra

Informações Recebimento Futuro

Compra para Recebimento Futuro

NF Complementar

Serviços

Código Serviço: []

Modelo DES-Dedaração Eletrônica de Serviços: []

Comprador

Código: []

Nome: []

[?] [] []



Observações:

- 1) Esta notificação de recebimento deve conter as informações de [duplicatas a pagar](#) e o [Código Fiscal](#) utilizado deverá Integrar as Compras para que os relatórios de [últimas compras](#) tenham seu custo líquido atualizado corretamente.

cc Notificação de Recebimento - Inclusão

Cabeçalho | Itens | Valores/Observações | **Duplicatas** | Desdobramento por Despesa / C. Custo | Provisões

Desdobramento em Duplicatas

Duplicatas | Duplicatas Impostos Retidos na Fonte

Condição de Pagamento

2 ... 30 DIAS DD +

Nº Parcelas 1

Critérios para Cálculo das Datas de Vencimento

Cálculo
 Mensal Soma dias O. Compra

1ª Data 11/08/2023 ... Nº Dias 0

Duplicata	Data Vencto.	Valor Duplicata	Data Cadastro	Banco	Agência	Cod. Cobrança	Tipo Juros	Taxa Juros	V
0000058/01	10/09/2023	R\$ 500,00	11/08/2023					0,00	

Gerar Duplicatas Impostos Retidos na Fonte automaticamente

? [Ícone de Salvar] [Ícone de Imprimir]

2) Se você utilizar **Integração com o Sistema Controle de Estoque** este [código fiscal](#) deverá conter as informações da integração, porque caso você tenha [parametrizado](#) que a exportação acontecerá pela **nota fiscal de compra**, os dados serão enviados para o estoque neste momento.

cc Plano Fiscal - Alteração

Identificação | Inf. Fiscais | **Integração** | Classificação/Transporte

Controle de Estoque

Integra

Deduz IPI do movimento

Deduz ICMS do movimento

Deduz PIS do movimento

Deduz COFINS do movimento

Deduz ICMSRF do movimento

Deduz FCP do movimento

Deduz FCPRF do movimento

Tipo Documento

Nota Fiscal NF (Form. 2) Recibo NF-e NFC-e

NFC

Doc. Retorno de Venda em Consignação

Nota Fiscal NF (Form. 2) Recibo NF-e

...

Op. de Triangulação

... Baixa do Fornecedor da mercadoria (CFOP *.92*)

Se a parametrização feita foi para que a atualização do **estoque** ocorra pela nota **fiscal de remessa**, o sistema não irá enviar os dados neste momento e sim quando for registrada a **nota fiscal de remessa**. porém o sistema irá acatar as informações de integração informadas no [código fiscal](#) da [nota fiscal de compra](#), pois ele é quem terá também as informações de incidências de impostos.

Isto não descarta a necessidade do [código fiscal](#) de **remessa também integrar o estoque**.

3) Se você importa dados das [ordens de compra](#) e informou nos [parâmetros adicionais da empresa](#) que a baixa do saldo da [ordem](#) deverá ocorrer pela [nota fiscal de compra](#), neste momento os saldos seriam atualizados. Do contrário, apenas no cadastro da **nota fiscal de remessa** é que o sistema iria atualizar os saldos das [ordens de compra](#).

Importante: você deverá também importar os dados da [ordem de compra](#) para a notificação de recebimento referente a nota fiscal de remessa para que o sistema consiga integrar os itens para a baixa de saldos.

Recebimento:

Quinze dias depois, recebo as mercadorias.

Cadastro uma nova [notificação de recebimento](#) referente a nota fiscal de remessa nº 71, do mesmo [fornecedor](#). Informo um [código fiscal de operação remessa](#).

Plano Fiscal - Alteração

Identificação | Inf. Fiscais | Integração | Classificação/Transporte

Identificação

Obedece o decreto 46.966/2002?

Código Fiscal Desdobr.

1.922 000

Descrição

Lançamento efetuado a título de simples faturamento decorrente de compra para recebimento futuro

Descrição para Nota Fiscal

Tipo

Serviço

Remessa

Retorno de Remessa/Industrialização

Demais Operações

Devolução

Serviço de Transporte

Crédito Ativo Permanente

Operação com Terceiros

Configurações Gerais

Integra o total do faturamento

Rateia entre receitas, C. Custo ou Despesas

Soma valor CFOP ao total dos produtos e Nota Fiscal

Integra o total das compras

Gera Crédito/Débito de IPI

Gera Ordem de Serviço

Bloqueia Not. Receb sem Ordem de Compra

Situação CFOP

Inativo

É disponibilizado um campo onde posso informar o **número da nota fiscal de recebimento futuro** à qual esta remessa se refere. Informo o nº 58. A aba Identificação ficou da seguinte forma:

cc Notificação de Recebimento - Inclusão

Cabeçalho | Itens | Valores/Observações | Duplicatas | Desdobramento por Despesa / C. Custo | Provisões

Identificação

Número Doc. 71

Nº Ordem Compra 0

Importar XML

Anexos

Chave de Acesso:

Tipo: CNPJ CPF Outros

Emitente: Cliente Fornec.

Número Fornecedor: 11.111.111/1111-11

Razão Social: FORNECE TUDO LTDA.

Considera desconto por item na determinação da base de cálculo do IPI?

Data da Emissão: 25/08/2023

Data de Entrada: 25/08/2023

Cód. Fiscal: 1.922

Desdob.: 000

Série: 1

Modelo: 01

Espécie: NF

Situação do Documento: 00 - Docto regular

Tipo Cte: Normal

Informações Adicionais | Informações da Nota Fiscal de Compra

Informações Recebimento Futuro

Série: 1

NR Recebimento Futuro: 58

Comprador

Código:

Nome:

NF Complementar

Serviços

Código Serviço:

Modelo DES-Dedaração Eletrônica de Serviços:

Observações:

- 1) Esta [notificação de recebimento](#) não conterá as informações de [duplicatas a pagar](#), pois já foi cadastrado pela **nota fiscal de compra** e o [Código Fiscal](#) utilizado não deve **Integrar as Compras** para não existir duplicação de informações.

Desdobramento em Duplicatas

Duplicatas | Duplicatas Impostos Retidos na Fonte

Condição de Pagamento

[] [+]

Nº Parcelas

0 []

Critérios para Cálculo das Datas de Vencimento

Cálculo

Mensal Soma dias O. Compra

1ª Data 25/08/2023 []

Nº Dias

0 []

Duplicata	Data Vencto.	Valor Duplicata	Data Cadastro	Banco	Agência	Cod. Cobrança	Tipo Juros	Taxa Juros	V
▶									



Gerar Duplicatas Impostos Retidos na Fonte automaticamente



Plano Fiscal - Alteração

Identificação | Inf. Fiscais | Integração | Classificação/Transporte

Identificação

Obedece o decreto 46.966/2002?

Código Fiscal: 1.922 Desdobr.: 000

Descrição: Lançamento efetuado a título de simples faturamento decorrente de compra para recebimento futuro

Descrição para Nota Fiscal:

Tipo

Serviço Devolução

Remessa Serviço de Transporte

Retorno de Remessa/Industrialização Crédito Ativo Permanente

Demais Operações Operação com Terceiros

Configurações Gerais

Integra o total do faturamento

Rateia entre receitas, C. Custo ou Despesas

Soma valor CFOP ao total dos produtos e Nota Fiscal

Integra o total das compras;

Gera Crédito/Debito de IPI

Gera Ordem de Serviço

Bloqueia Not. Receb sem Ordem de Compra

Situação CFOP

Inativo

2) Se você utilizar Integração com o **Sistema Controle de Estoque**, este [código fiscal](#) deverá integrar o **Sistema Controle de Estoque** se a informação nos [Parâmetros Adicionais da Empresa](#) foi para que a atualização do **Sistema Controle de Estoque** ocorra pela **nota fiscal de remessa**. Com isso neste momento o sistema irá atualizar os saldos do estoque.

Caso tenha informado que será pela [Nota Fiscal de Compra](#) não haverá alteração no **Sistema de Controle de Estoque** na emissão da NFe de Remessa.

Controle de Estoque

Integrado ao Controle de Estoque

Integração com vínculo

Inclui impostos das despesas aduaneiras no custo dos produtos

Ordens de Compra

Transfere dados

Tipo Documento: []

Serão Transferidos

A Minoria

A Maioria

Todas

Beneficiamento Externo

CFOP para entrada do produto beneficiado

Entrada Estadual: [] []

Entrada Interestadual: [] []

Transfere compra Recebimento Futuro

NF Compra

NF Remessa;

Quanto aos custos, o sistema irá verificar a incidência de impostos que ocorreu pelo cadastro da [nota fiscal de compra](#), já que a nota fiscal de remessa não possui estas informações.

3) Se você importa dados das [ordens de compra](#) e informou nos [Parâmetros Adicionais da Empresa](#) da empresa que a baixa do saldo da [ordem](#) deverá ocorrer pela nota fiscal de remessa

The screenshot shows the 'Parâmetros Adicionais da Empresa' window with the following sections and settings:

- Solicitação:**
 - Exibir relatório de solicitações em aberto na definição da Empresa
 - Altera Solicitação de Compra importada?
- Cotação:**
 - Envia mais de uma cotação por email
- Ordens de Compra:**
 - Gera duplicatas
 - Bloquear Ordens de Compra acima do limite mensal do comprador
 - Permitir alteração de Ordens de Compra parcialmente entregues
 - Imprime Saldo de Ordens de Compra após entrada parcial?
 - Bloquear Ordens de Compra sem CFOP
 - Considera data de necessidade ao importar uma cotação.
 - Envia email automaticamente
 - Envia mais de uma ordem de compra por email
- Aprovação de Ordens de Compra:**
 - Controle de Aprovação | Envio / Impressão
 - Controla Aprovação Limite para Aprovação: R\$100,00
 - Exibe tela com as Ordens de Compra Pendentes de Aprovação na definição da Empresa.
 - Aprovação de Ordem de Compra por Valores/Cargo
- Baixa das Ordens de Compra:** (highlighted with a red box)
 - NF Compra
 - NF Remessa
- Notificações de Recebimento:**
 - Aceita Notificação de Recebimento com quantidade maior que Ordem de Compra
 - Diferencia número da parcela única nas duplicatas
 - Realiza compras de Produtor Rural
 - % para Retenção de INSS (Pessoa Física): 0,000
 - % para Retenção de INSS (Pessoa Jurídica): 0,000
 - Exporta dados para o DNF (INSRF 359 de 15/09/2003)
 - Deduz IRRF do Total da Notificação de Recebimento
 - Considerar informações da Ordem de compra ao importar um XML.
 - Considerar descrição do produto cadastrado ao importar um XML.
 - Deduz ICMS da Base de Cálculo do PIS/COFINS?
 - Realiza compra para Recebimento Futuro
 - Assume CFOP e Impostos do cadastro de Produto quando importar uma Ordem de Compra para Notificação de Recebimento
 - Preenchimento obrigatório para campos do SPED
 - Preenche automaticamente o valor de estorno das provisões
 - Exige o preenchimento do valor de estorno das provisões
 - Permite valor de estorno das provisões maior que Notificação de Recebimento
 - Bloqueia alteração de Quantidade ao importar Ordem de Compra
 - Bloqueia alteração de Vlr. Unitário ao importar Ordem de Compra
 - % de Tolerância para encerramento de itens de ordens de compra: 0,000

Neste momento os saldos seriam atualizados.

Porém é muito importante que você importe os dados da [ordem de compra](#) também para esta [notificação de recebimento](#), para que o **Sistema Controle de Compras** faça a atualização de saldo corretamente.

Se você não importar a [ordem de compra](#), os saldos não serão baixados.

Veja também os itens:

- [Atualizando o Preço de Vendas considerando os Impostos da Notificação de Recebimento](#)
- [Inclusão do Custo do Frete ao Custo do Produto da Notificação de Recebimento](#)

- [Notificação de Recebimento com Retenção de Impostos \(exportação para o Sistema Financeiro e para o Sistema de Contabilidade\)](#)
 - [Importação do XML no Cadastro da Notificação de Recebimento](#)
 - [Importação do XML do CTe \(Conhecimento de Transporte Eletrônico\) - Modelo 57](#)
 - [Anexando arquivos na Notificação de Recebimento](#)
 - [Geração do Contas a Pagar no Sistema Financeiro, relativo ao Impostos Retidos na Notificação de Recebimento](#)
 - [Cadastro de Notificação de Recebimento proveniente de uma Ordem de Beneficiamento Externo](#)
 - [Cadastro de Notificação de Recebimento de Retorno de Mercadoria \(Devolução\)](#)
 - [Cadastro de Notificação de Recebimento Futuro](#)
 - [Compra para Recebimento Futuro](#)
 - [Cadastro de Notificação de Recebimento proveniente de uma Ordem de Compra](#)
 - [Emitindo Relatórios de Notificação de Recebimento](#)
 - [Impressão da Notificação de Recebimento](#)
 - [Consulta/Visualização de Notificação de Recebimento enviada para o Arquivo Morto](#)
 - [Compra de Produtor Rural \(Pessoa Física ou Jurídica\)](#)
 - [Notificação de Recebimento de Produtos Monofásicos](#)
 - Anexo de Documentos na Notificação de Recebimento
 - [Alteração do CNPJ informado na Ordem de Compra \(OC\) no momento da importação para a Notificação de Recebimento \(NR\)](#)
-

Revision #20

Created 12 July 2023 18:26:22 by ProjetosD

Updated 19 May 2026 14:29:51 by ProjetosD