

# Cadastrando Ficha de Inspeção de Produtos Manufaturados (SCQ- Sistema de Controle de Qualidade)

1) Para a **Parametrização do SCQ - Sistema de Controle da Qualidade** será necessário que na pasta do banco de dados da empresa, seja salva a **Custom.CC**

 CustomCC.dll	03/03/2023 08:33	Extensão de aplica...	8.802 KB
--	------------------	-----------------------	----------

Quando o **Sistema Controle de Compras** for acessado, será apresentada a mensagem de criação da tabela PadroesUsuários, clique em OK

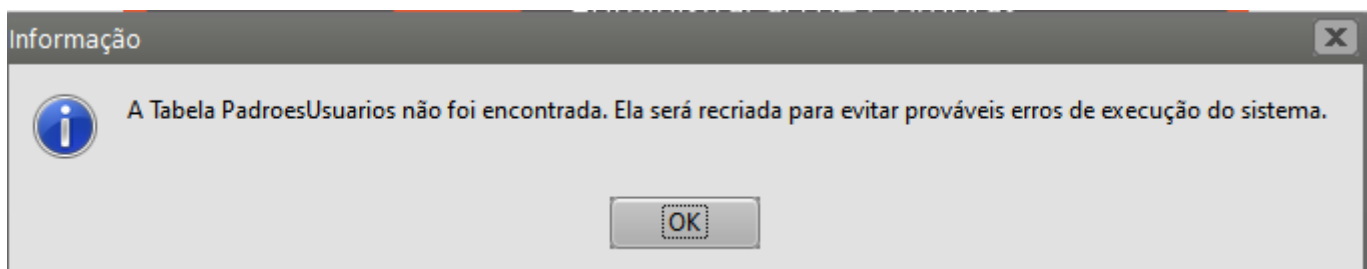

Parâmetros Adicionais da Empresa para SCQ

<https://www.youtube.com/embed/dWrjCc78eps>

2) Em seguida será necessário acessar os [Parâmetros dos Produtos](#), no menu **Manutenção>Empresas>[Parâmetros dos Produtos](#)**

[https://www.youtube.com/embed/AZHpl\\_5krZs](https://www.youtube.com/embed/AZHpl_5krZs)

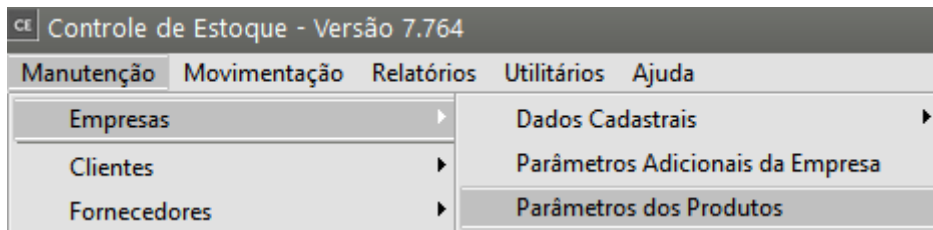

Definir que irá **utilizar mais do que uma localização para o mesmo produto**

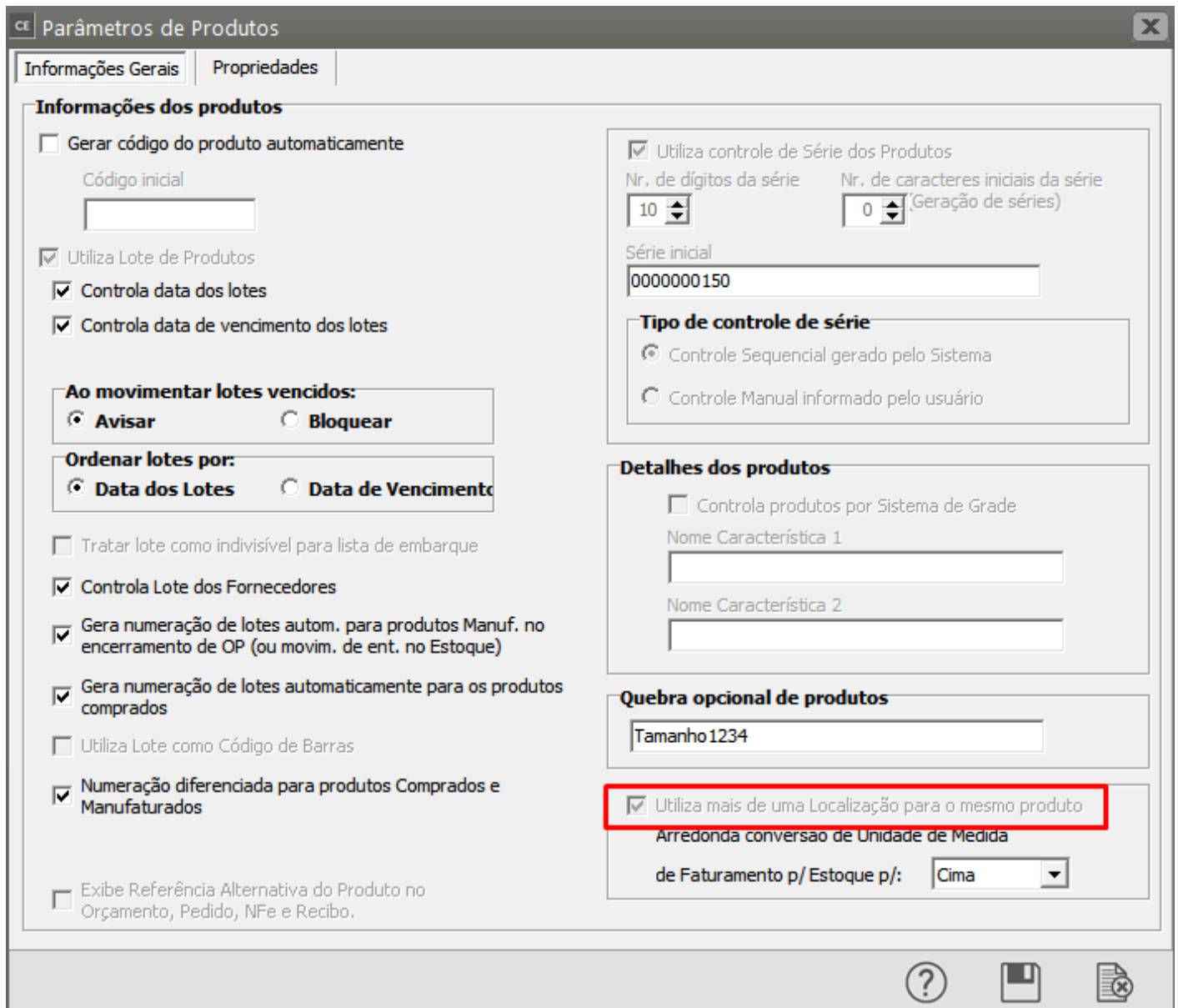

3) Em seguida será necessário cadastrar 4 [localizações](#)

<https://www.youtube.com/embed/vZnt-kBPcNg>

- Recebimento
- Interdição
- Inspeção
- Rejeição

cc Localizações - Alteração

Código	Descrição
IE	Inspeção de Recebimento

Tipo Local: Recebimento

Local Disponível para Produção: ...

? ← [Ícone de Disco] [Ícone de Documento com X] →

cc Localizações - Inclusão

Código	Descrição
INT	Interdição

Tipo Local: Interditado

Local Disponível para Produção: ...

? [Ícone de Disco] [Ícone de Documento com X]

cc Localizações - Inclusão

Código	Descrição
INSP	Inspeção

Tipo Local: Inspeção

Local Disponível para Produção: ...

? [Ícone de Disco] [Ícone de Documento com X]

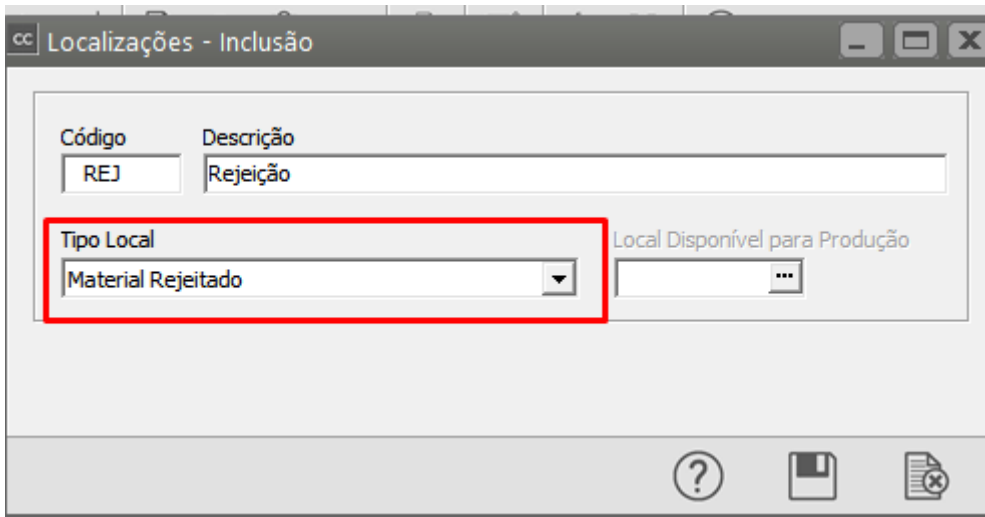

4) Em seguida será necessário cadastrar no **Sistema de Controle de Estoque** menu **Manutenção>Tabelas>Tipos de Documento**, um documento de transferência



Tipo de documento: TSCQ

Descrição: Transferência SCQ

Tipo de movimento:  Entrada  Saída  Transferência

Tipo de operação: Demais Documentos Internos

Operação inicia-se na:  Entrada  Saída

Documento valorizável

Considerar no cálculo do custo

Retorno de industrialização efetuada por terceiros

5) Quando você utiliza a **DLL do SCQ** o **Sistema de Controle de Compras** habilita o menu **Manutenção>SCQ - Manutenção/Movimentação e Relatórios**

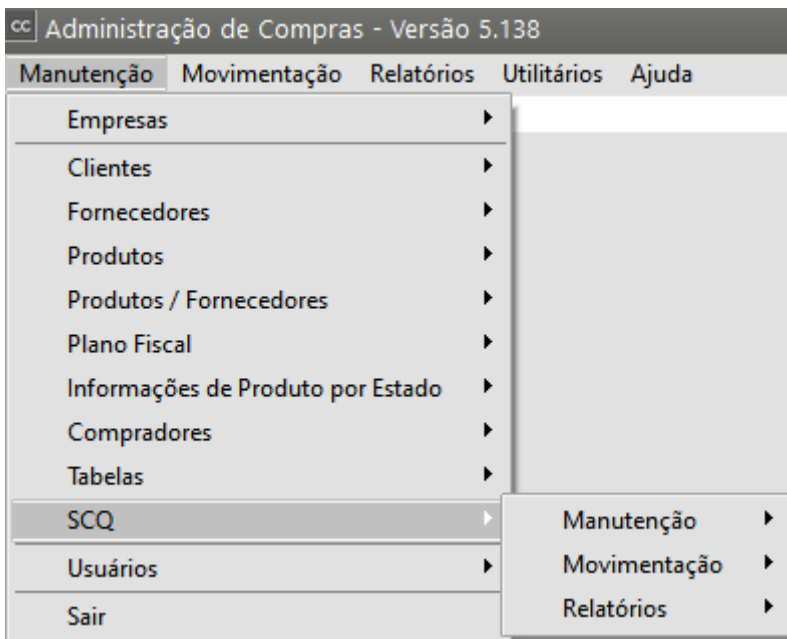

## a) Manutenção

### a.1) Identificação

- Na aba de **Identificação**, devem ser informados os [locais](#) que serão utilizados pelo **SCQ - Sistema de Controle da Qualidade**. Além disso, deve ser informado também, um documento de transferência que será utilizado para realizar as **transferências automáticas** de [localização](#) na abertura e encerramento da Ficha de Inspeção.

- A opção "**Utiliza Fluxo de Processos para a Conferência da Inspeção**" deve ser marcada caso a empresa utilize o **Fluxo de Processos** para indicar a conferência origem e destino dentro de uma Ficha de Inspeção. Esse Fluxo de Processos é cadastrado por usuário, e pode ser cadastrado através de um usuário modelo, ou ainda de uma maneira geral, que abrange todos os usuários que não possuam um Fluxo específico cadastrado.
- A ultima opção da Aba de identificação, é a **Impressão automática de documentos**, que indica ao sistema a necessidade de imprimir os documentos logo após seu cadastro. Porém, mesmo que essa opção esteja marcada, o usuário será questionado logo após o cadastro do documento sobre a impressão do mesmo.

No menu **Manutenção** deverá ser definido:

- **Localizações cadastradas anteriormente no Sistema Controle de Estoque**
- **Tipo de Documento de transferência cadastrado no Sistema Controle de Estoque**
- **utilizar Fluxo de processos para conferência da inspeção**
- **imprimir os documentos automaticamente**

cc Parâmetros Adicionais da Empresa

**Informações Gerais**

Identificação | Notificação de Recebimento | Ficha de Inspeção

**Localizações**

Recebimento: IE ... Interdição: INT ...

Inspeção: INSP ... Rejeição: REJ ...

**Documento de Transferência Automática**

Tipo Documento: TSCQ ... Transferência SCQ

Utiliza Fluxo de Procs. para a Conferência da Insp.

Imprime documentos automaticamente

## a.2) Notificação de Recebimento

A aba Notificação de Recebimento permite adicionar ao **SCQ - Sistema de Controle da Qualidade** a opção da **Conferência Física do material comprado**. Marcando a opção "**Utiliza conferência física do material comprado**", a abertura de uma **Ficha de Inspeção** dependerá diretamente do resultado dessa conferência física. Ex: O sistema **não** irá permitir que sejam abertas **Fichas de Inspeção** para itens que tenham sido **reprovados na Conferência Física**.

Essa **conferência Física** deve ser informada no cadastro da [Notificação de Recebimento](#), pois ao selecionar a opção de utilização da mesma, uma nova aba será mostrada.

Há ainda, a possibilidade de vincular essa conferência física a uma [Ordem de Compra](#). Dessa forma, a aba de conferência física só será mostrada na tela de [Notificação de Recebimento](#), se a mesma estiver sendo importada de uma [Ordem de Compra](#).

Observação: Só é possível marcar o vínculo com a [Ordem de Compra](#) se o sistema estiver marcado para **utilizar a conferência física**.

Defina se irá utilizar **conferência física do material comprado** e se irá vincular conferência física à [ordem de compra](#)

cc Parâmetros Adicionais da Empresa

**Informações Gerais**

Identificação | **Notificação de Recebimento** | Ficha de Inspeção

Utiliza conferência física do material comprado

Vincula Conferência Física à Ordem de Compra

**Tipo de Situação de Recebimento**

Insira abaixo os Tipos ocorridos de Situação de Recebimento

Recebimento Parcial  
Recebimento Total

?  
[Ícone de salvar]  
[Ícone de fechar]

### a.3) Ficha de Inspeção

Esses campos ficaram visíveis no **Histórico da Conferência da Inspeção** e permitem ao usuário a inserção de qualquer informação. Ao lado da descrição, deve ser informado o tamanho do campo. Com isso, no cadastro do Histórico, só será permitido o número de caracteres que foi informado na parametrização.

Observação: Campos em branco não aparecem no histórico e são ignorados na impressão de relatórios.

Defina a **Descrição e tamanho** de cada campo adicional da conferência de inspeção.

Não será necessário a utilização de todos os campos e esses campos serão visíveis

cc Parâmetros Adicionais da Empresa

**Informações Gerais**

Identificação | Notificação de Recebimento | **Ficha de Inspeção**

**Campos Adicionais Conferência da Inspeção**

Descrição Campo1	Tamanho	Descrição Campo2	Tamanho
Campo 1	10	Campo 2	10
Descrição Campo3	Tamanho	Descrição Campo4	Tamanho
Campo 3	10	Campo 4	10
Descrição Campo5	Tamanho	Descrição Campo6	Tamanho
Campo 5	10	Campo 6	10

?

Save

Close

6) Será necessário entrar no [cadastro de todos os produtos](#) (comprados através de [notificação de recebimento](#) ou manufacturados através de [encerramento de ordem de produção](#)) que terão a **Conferência da Inspeção e selecionar o campo Produto Inspeccionado**

cc Produtos - Inclusão

**Identificação do Produto**

Código: PI | Descrição: Produto Inspeccionado | Data de Cadastro: 17/10/2023

Complemento: | Referência Alternativa: |

Identificação | Unidade de Medida / Informações NF | Informações Adicionais | Informações Fiscais | Detalhes | Propriedades

Código de Barras: |

Código de Barras Próprio/Terceiros: |  Bloqueia Produto  Ferramenta  **Produto Inspeccionado**

**Grupo de Produtos**

Código: | Descrição: |

Origem do Produto:  Comprado/De Terceiros  Manufaturado  Remanufaturado

**Informações para estoque**

Tipo de item: |

**Informações para produção**

**Classificação do Produto Comprado/De Terceiros**

Componente: |

**Tipo Fabricação**

Em linha  Sob demanda de venda (sob encomenda)  Sob demanda de produção

**Fabricante**

Tipo:  CNPJ  CPF  Outro

CNPJ: | Razão Social: | Marca: |

?

Save

Close

## 7) Ainda no menu **Manutenção>SCQ>Manutenção>Produtos>Plano de Controle**

[https://www.youtube.com/embed/-K\\_cX7BAyjl](https://www.youtube.com/embed/-K_cX7BAyjl)



Defina o [Produto](#) e insira as informações que serão inspecionadas.

Por exemplo: Se for inspecionar o Peso dos produtos, definir se o tipo de valor é **numérico** ou **texto** e qual o valor mínimo e máximo que não irá rejeitar o produto

Produto

Código: P1 Descrição: Produto Inspeccionado

Inspeção Técnica

Item	Descrição da Inspeção	Tipo de Valor	Valores Possíveis	Valor Mínimo	Valor Máximo	Tipo de Inspeção	Porcentagem de Inspeção	Periodicidade	Equipamento	Meio de Medição	Ativo
1	Peso	N		3,000	5,000	G	100,00	Sempre	Equipamento	Balança	S

Detalhamento da Inspeção

O peso do produto deverá estar dentro do valor mínimo e valor máximo informado

Simbologia

8) No menu **Manutenção>SCQ>Manutenção>Tabelas>Situação de Recebimento**, cadastre os tipos de situações de recebimento da empresa (parcial ou total)

<https://www.youtube.com/embed/6FvDOrNBsms>

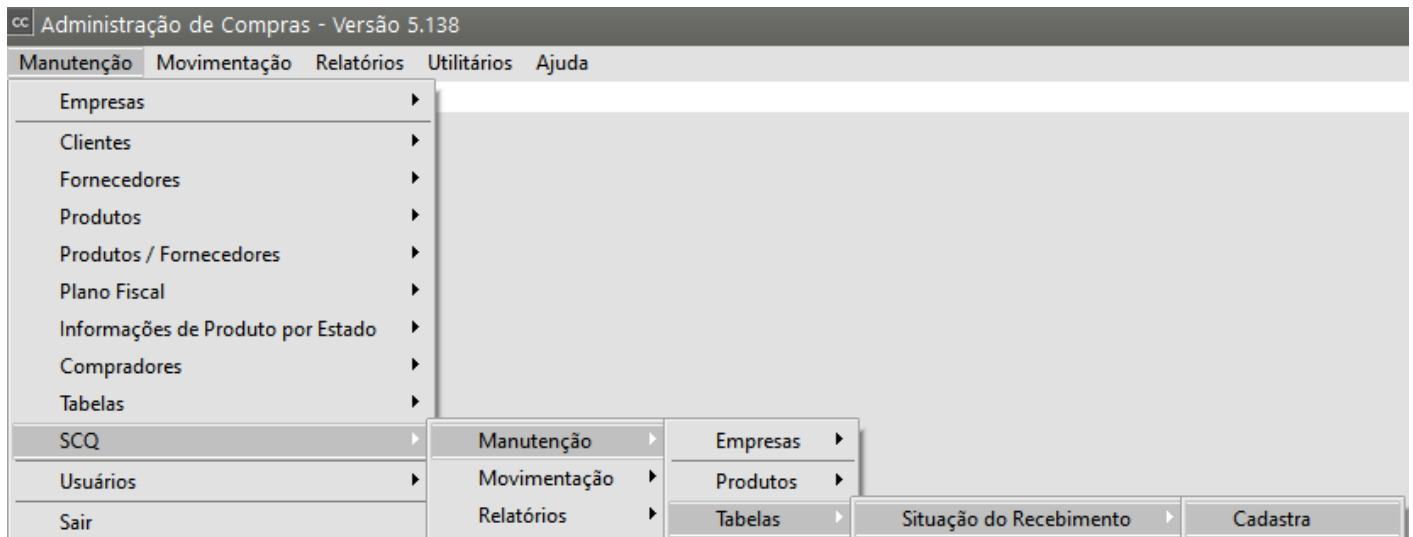

### 8.1) Recebimento Parcial

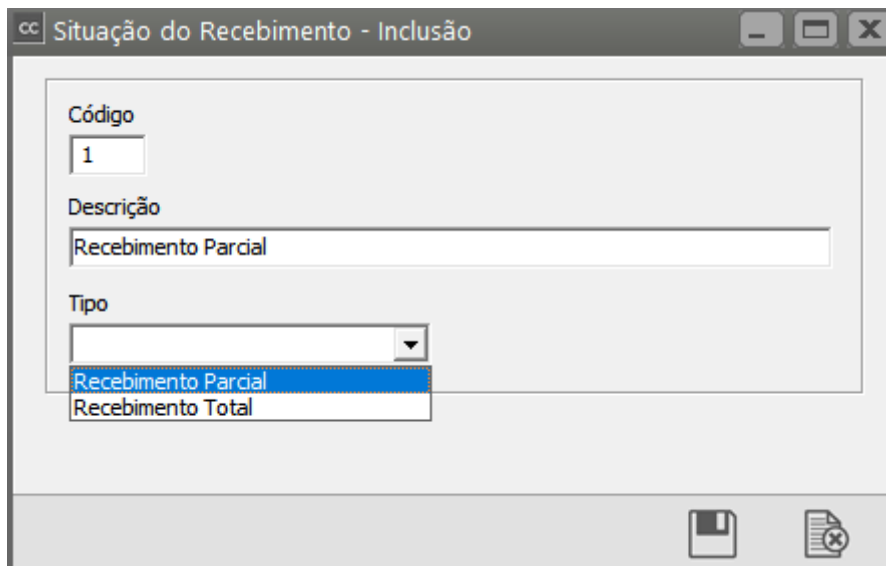

### 8.2) Recebimento Total

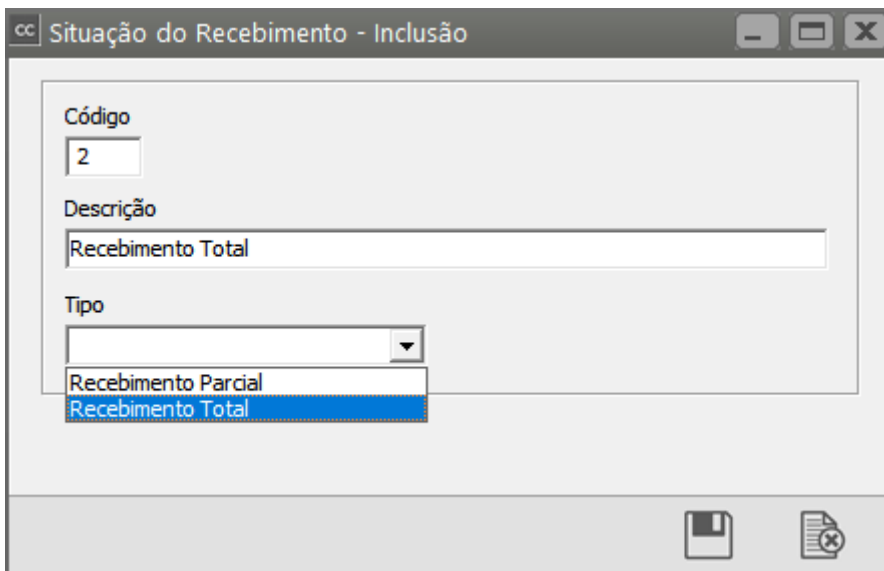

9) No menu **Manutenção>SCQ>Manutenção>Tabelas>Conferência de Inspeção**

<https://www.youtube.com/embed/ojlr96t5CQM>



Cadastre a Conferência de Inspeção

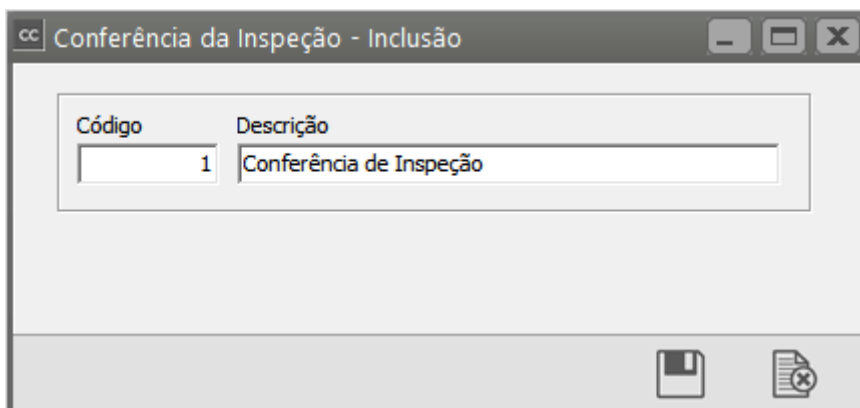

**10) No menu Manutenção>SQC>Manutenção>Tabelas>Fluxo de Processos**

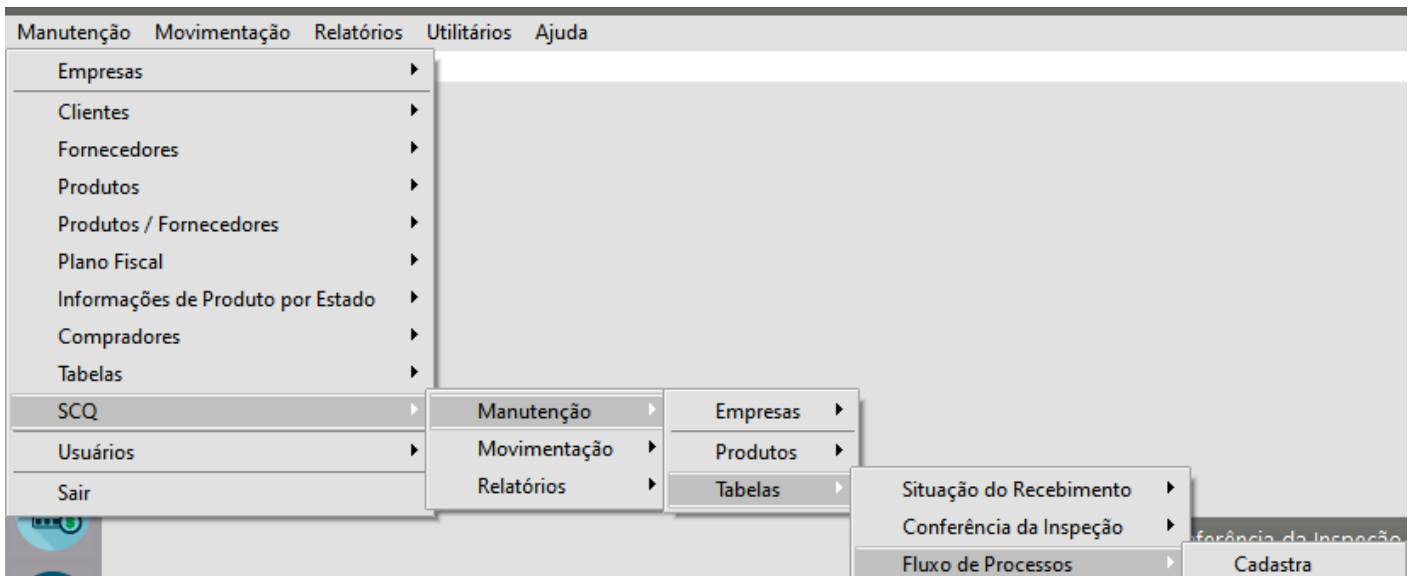

Caso você defina que o Fluxo do processo será **Geral**, o campo **Usuário** ficará **desabilitado**

Caso você defina que o Fluxo do processo será **Usuário**, será necessário informar **qual o usuário que irá controlar o fluxo de processo**

O campo Processo terá a origem do [produto](#) e o campo Conferência de Inspeção será o **Destino do Produto**

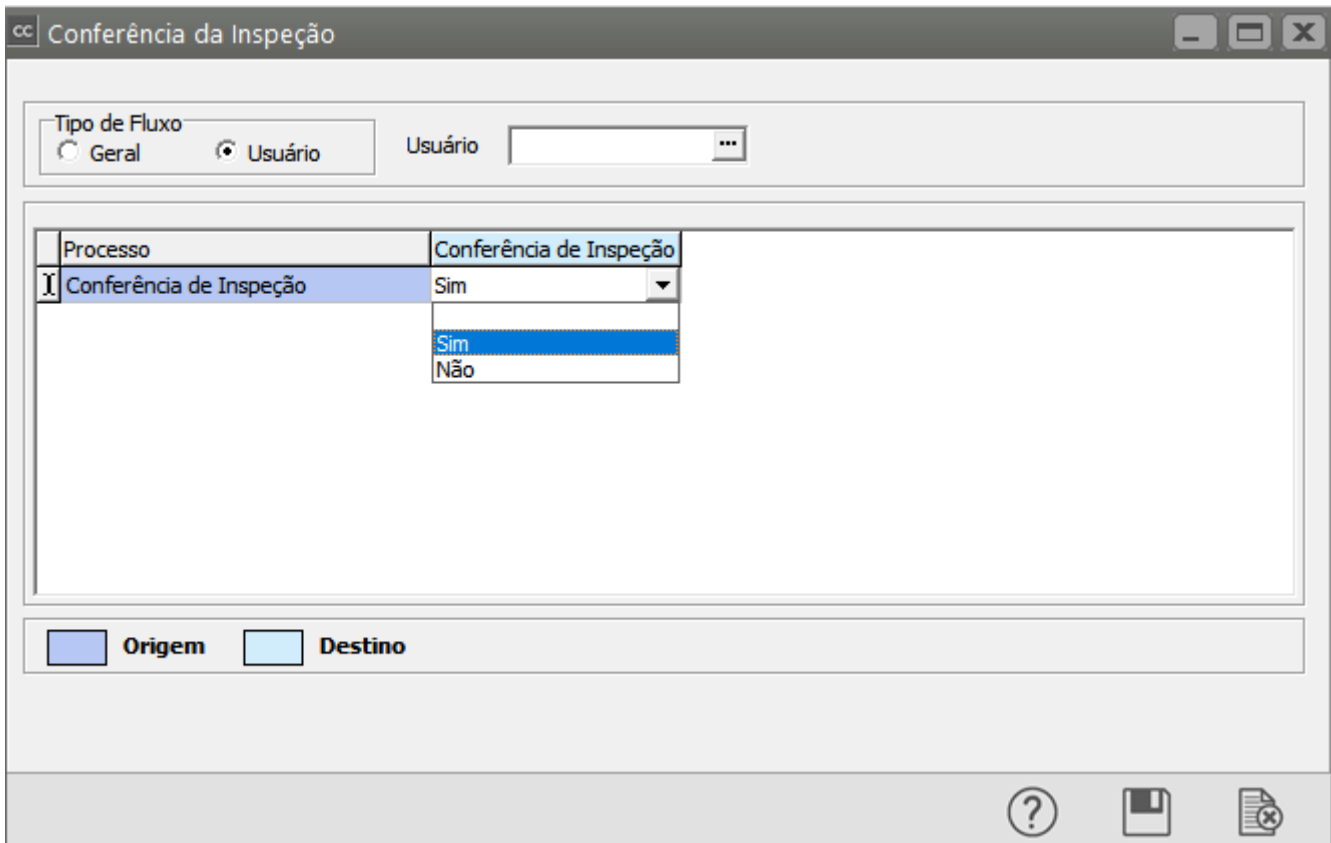

**11) Após cadastrar a [Notificação de Recebimento](#) do [Produto](#) que será inspecionado**

**Identificação**

Número Doc. 777	Tipo <input checked="" type="radio"/> CNPJ <input type="radio"/> CPF <input type="radio"/> Outros	Emitente <input type="radio"/> Cliente <input checked="" type="radio"/> Fornec.	Número Fornecedor 00.000.000/0000-00	<input type="checkbox"/> Considera desconto por item na determinação da base de cálculo do IPI?			
Nº Ordem Compra [ ] [O]	Razão Social Fornecedor						
<b>Importar XML</b>	Data da Emissão 17/10/2023	Data de Entrada 17/10/2023	Cód. Fiscal 1.102	Desdob. 000	Série 1	Modelo 01	Espécie NF
<b>Anexos</b>	Situação do Documento: 00 - Docto regular			Tipo Cte: Normal			
Chave de Acesso: [ ]							[ ] [ ]

Informações Adicionais | Informações da Nota Fiscal de Compra

Informações Recebimento Futuro <input type="checkbox"/> Compra para Recebimento Futuro	<input type="checkbox"/> NF Complementar
<b>Comprador</b> Código [ ] Nome [ ]	<b>Serviços</b> Código Serviço [ ] Modelo DES-Dedaração Eletrônica de Serviços [ ]

cc Notificação de Recebimento - Inclusão

Cabeçalho | Itens | Valores/Observações | Duplicatas | Desdobramento por Despesa / C. Custo | Provisões

← →

Cód. Fiscal	Desdob.	Cód. Produto	Descrição	Nr.	Unid. Med.	Taxa Conv.	Quant.	Valor Unit.	Tipo Desc.	% Desc.
* 1.102	000	PI	Produto Inspeccionado		UN	1,000000	10,000	R\$100,00		0,

Vínculos

Não recalcula valores

Cód. Produto	Descrição	Quantidade	Valor Unitário	Valor Total	Cód. Fiscal	Desdob.
PI	Produto Inspeccionado	10,000	R\$100,00	R\$ 1.000,00	1.102	000

Tipo Desconto	% Desc.	Val. Desconto	Aliq. IPI	Valor IPI	Aliq. ICMS
<input type="radio"/> %	0,0000	R\$ 0,00	0,00%	R\$ 0,00	0,00
<input type="radio"/> Valor					

Incide ICMS  
Incide IPI  
Incide ICMS sobre IPI

Inc. Fiscal Cód. Trib. Sit Trib IPI Clas. Fiscal Tx. Conv. Est. Num. Reg. Importação

?

**12) No menu **Manutenção>SCQ>Movimentação>Ficha de Inspeção Comprados****

<https://www.youtube.com/embed/kvBL0REpObc>

cc Administração de Compras - Versão 5.138

Manutenção | Movimentação | Relatórios | Utilitários | Ajuda

- Empresas ▶
- Clientes ▶
- Fornecedores ▶
- Produtos ▶
- Produtos / Fornecedores ▶
- Plano Fiscal ▶
- Informações de Produto por Estado ▶
- Compradores ▶
- Tabelas ▶
- SCQ ▶
  - Manutenção ▶
  - Movimentação ▶
    - Ficha de Inspeção Comprados ▶
    - Cadasta
- Usuários ▶

A tela apresenta a aba Identificação com duas abas ([Notificação de Recebimento](#) e [Ordem de Produção](#)), informe:

- na aba [Notificação de Recebimento](#) se o [produto](#) que será inspecionado teve origem em uma [Notificação de Recebimento](#)
- na aba [Ordem de Produção](#) se o [produto](#) que será inspecionado teve origem em uma [Ordem de Produção](#)

Informe o número da [notificação de recebimento](#) e clique no botão visualizar, o sistema apresentará as informações cadastradas para aquela [Notificação de Recebimento](#)

Para realizar a inspeção clique no item e em seguida no botão Selecciona o item da [Notificação de Recebimento](#) pra a Inspeção

Item	Código	Descrição	Quantidade	Lote
1	PI	Produto Inspecionado	10	272740

Acesse a aba Inspeção Técnica

- Informe o critério que será inspecionado (em nosso caso Peso)
- Em seguida informe o valor numérico obtido (eu havia cadastrado anteriormente que o peso deve estar entre 3 e 5, informarei que encontrei o peso 3,5 (dentro do especificado).

Em seguida defina o campo conferência (**Aprovado, Reprovado, Aprovado Condicionamente**)

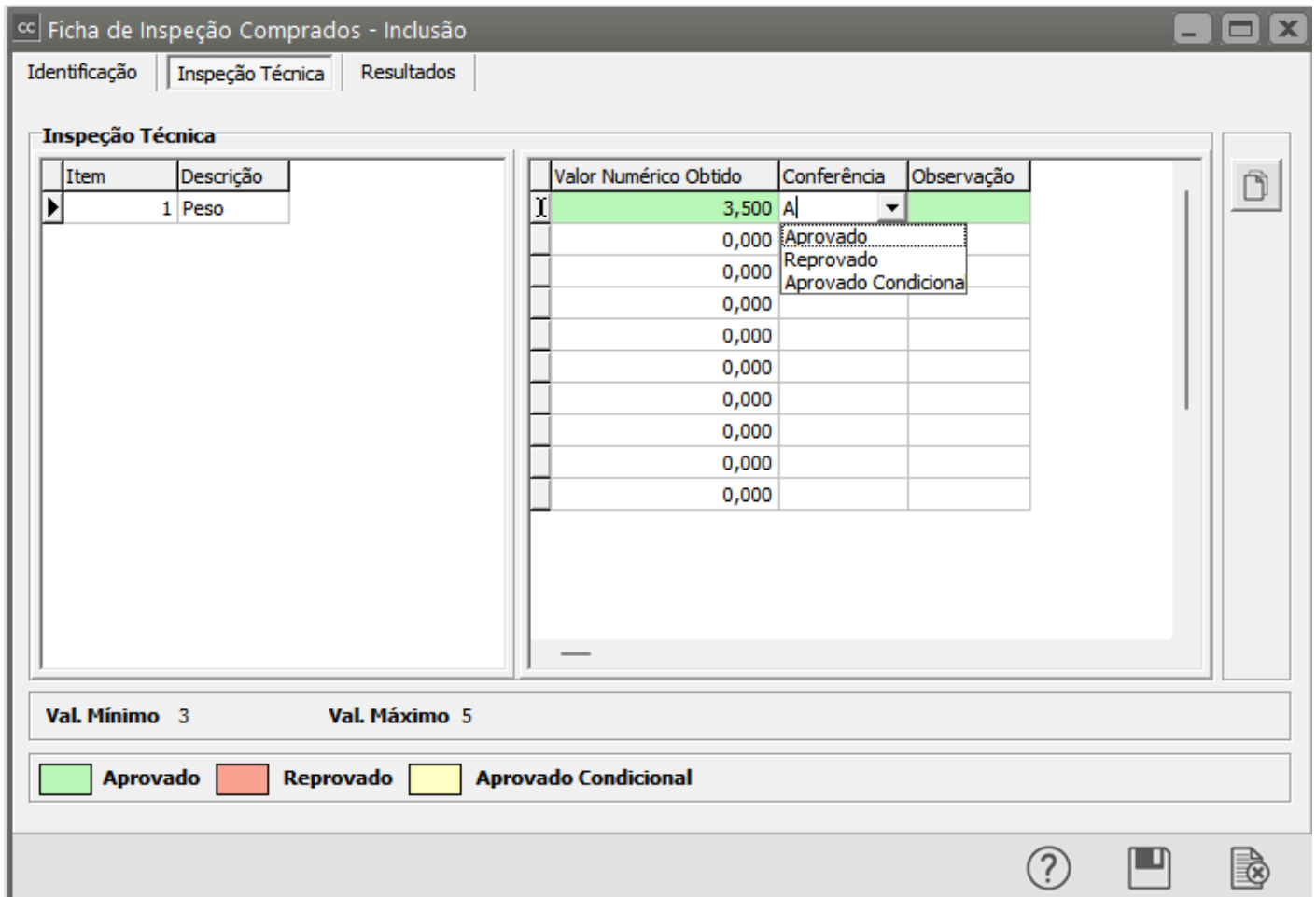

Todas as Linhas da inspeção devem ser preenchidas, se você clicar no botão Copia os valores do item atual, o Sistema fará o preenchimento idêntico ao informado na primeira linha

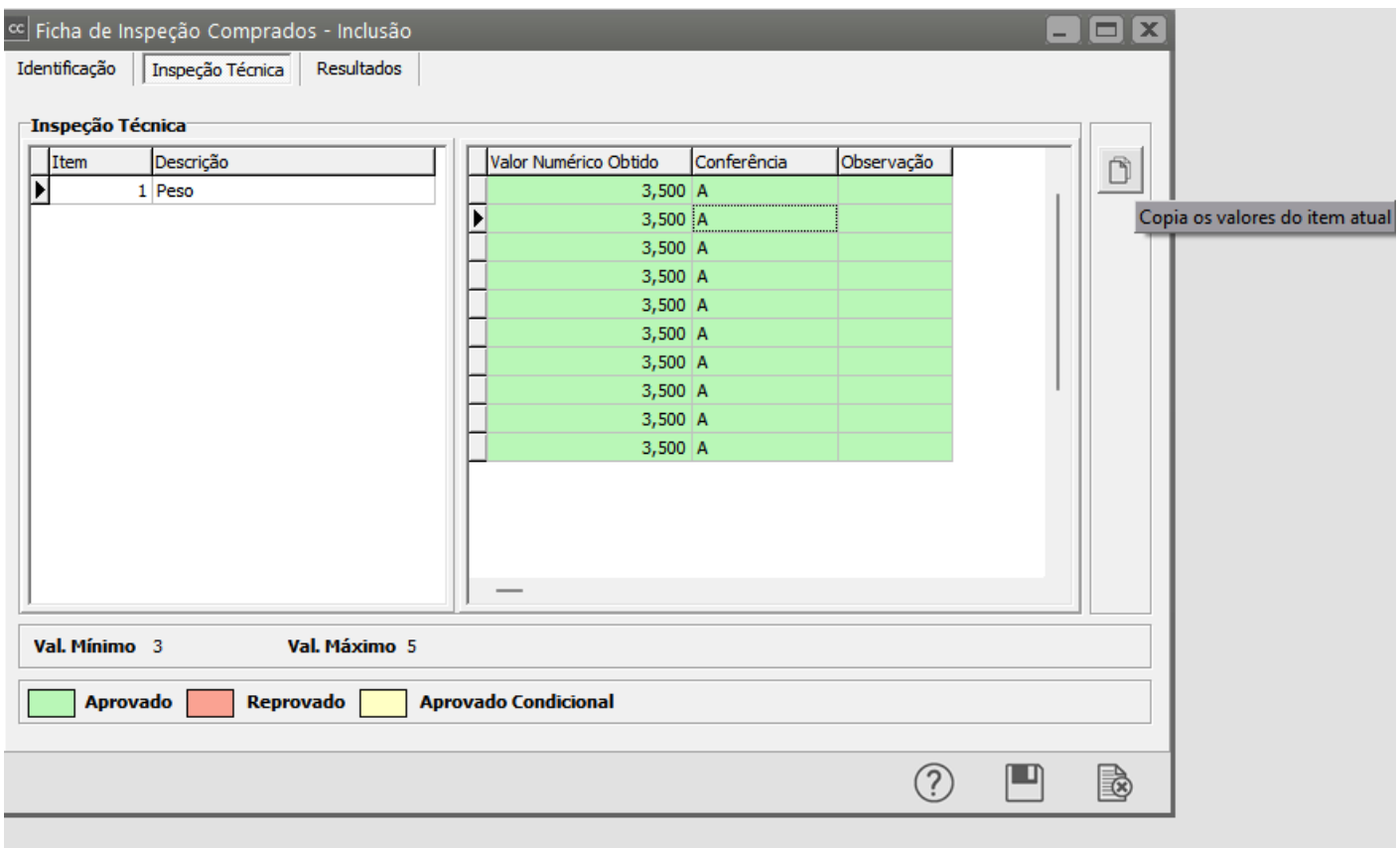

## Na aba Resultados

Código Conf.	Descrição	Data	Responsável	Campo 1	Campo 2	Campo 3	Campo 4	Campo 5	Campo 6
1	Conferência de Inspeção	17/10/2023	SUPERVISOR	Peso Bruto	Peso Líquido				

Observação  
Produto adquirido dentro dos limites estabelecidos para o mesmo

Local de Inspeção: INSP Local Final: Status da Inspeção:  Pendente  Concluída Qtde Aprovada: 0,00

Ao salvar a **Ficha de Inspeção** o Sistema questionará se você deseja **imprimir a Ficha de Impressão**

<https://www.youtube.com/embed/kvBLoREpObc>

Administração de Compras - Versão 5.138 - (Ficha de Inspeção Comprados - Inclusão)  
68.243.096/0001-52 MODELO | MODELO SIMPLES NACIONAL Período Ativo: 10/2023

Código Conf.	Descrição	Data	Responsável	Campo 1	Campo 2	Campo 3	Campo 4	Campo 5	Campo 6
1	Conferência de Inspeção	17/10/2023	SUPERVISOR	Peso Bruto	Peso Líquido				

Observação

Local de Inspeção: INSP Local Final: Status da Inspeção:  Pendente  Concluída Qtde Aprovada: 0,00

Confirmação  
Deseja imprimir a Ficha de Inspeção?

Definindo sim será apresentado a configuração de impressão

Impressão de Ficha de Inspeção Comprados

**Inspeção**

Número Inicial:  ...

Número Final:  ...

Imprimir apenas o último resultado.

Imprimir apenas as não conformidades.

**Configurações**

**Impressora**

Formulário (col.)

80  132

**Notificação de Recebimento**

Número:  ... Série:  ...

Cliente

**Fornecedor**

**Fornecedor**

Tipo:  CNPJ  CPF  Outros

Número:  ...

Razão Social:  +

	<p><b>MODELO SIMPLES NACIONAL</b></p> <p>CNPJ: 68.243.096/0001-52</p> <p>Endereço: 1, 1</p> <p>Bairro: Centro</p> <p>CEP: 13500-000</p> <p>www.site.com.br</p>	<p>IE:</p> <p>Cidade: RIO CLARO - SP</p> <p>Fone: (11)1111-1111</p> <p>Fax: suporte@suporte.com.br</p>	<p>Ficha de Inspeção</p> <p>Nº C - 1</p>																																								
<p>Número NR: 777 Série: 1 Fornecedor:00.000.000/0000-00-Fornecedor</p> <p>Cód. Produto: PI Descrição:ProdutoInspeccionado</p> <p>Lote: Pedido: Pedido do Cliente:</p> <p>Ordem de Compra: Data Previsão Entrega:</p> <p>Tipo OP: NU Nr. OP: NULO Data Entrada: Req. Material:</p> <p>Quantidade Total: 10 Quantidade Aprovada: 0 Quantidade Reprovada: 10</p> <p>Início da Inspeção: 17/10/2023 Fim da Inspeção:</p>																																											
<table border="1" style="width: 100%; border-collapse: collapse;"> <thead> <tr> <th style="width: 5%;">Item</th> <th style="width: 65%;">Descrição</th> <th style="width: 15%;">Qtde Inspeccionada</th> <th style="width: 15%;">Resultado</th> </tr> </thead> <tbody> <tr> <td>1</td> <td>Peso</td> <td>10</td> <td>Aprovado</td> </tr> <tr> <td></td> <td>Intervalo: de 3,000 até 5,000</td> <td></td> <td></td> </tr> <tr> <td></td> <td>Valor Obtido</td> <td>Conferência</td> <td>Observação</td> </tr> <tr> <td></td> <td>3,500</td> <td>Aprovado</td> <td></td> </tr> <tr> <td colspan="4" style="text-align: center;"><b>Resultado(s)</b></td> </tr> <tr> <td colspan="2">Conferência: Conferência de Inspeção</td> <td>Data: 17/10/2023</td> <td>Responsável: SUPERVISOR</td> </tr> <tr> <td colspan="2">Campo 1: Peso Bruto</td> <td>Campo 2: Pesd. líquido</td> <td>Campo 3:</td> </tr> <tr> <td colspan="2">Campo 4:</td> <td>Campo 5:</td> <td>Campo 6:</td> </tr> <tr> <td colspan="4">Observação:</td> </tr> </tbody> </table>				Item	Descrição	Qtde Inspeccionada	Resultado	1	Peso	10	Aprovado		Intervalo: de 3,000 até 5,000				Valor Obtido	Conferência	Observação		3,500	Aprovado		<b>Resultado(s)</b>				Conferência: Conferência de Inspeção		Data: 17/10/2023	Responsável: SUPERVISOR	Campo 1: Peso Bruto		Campo 2: Pesd. líquido	Campo 3:	Campo 4:		Campo 5:	Campo 6:	Observação:			
Item	Descrição	Qtde Inspeccionada	Resultado																																								
1	Peso	10	Aprovado																																								
	Intervalo: de 3,000 até 5,000																																										
	Valor Obtido	Conferência	Observação																																								
	3,500	Aprovado																																									
<b>Resultado(s)</b>																																											
Conferência: Conferência de Inspeção		Data: 17/10/2023	Responsável: SUPERVISOR																																								
Campo 1: Peso Bruto		Campo 2: Pesd. líquido	Campo 3:																																								
Campo 4:		Campo 5:	Campo 6:																																								
Observação:																																											

**13)** Se você tentar editar uma [Notificação de Recebimento](#) ou [Ordem de Produção](#) já inspecionada, o Sistema apresentará mensagem

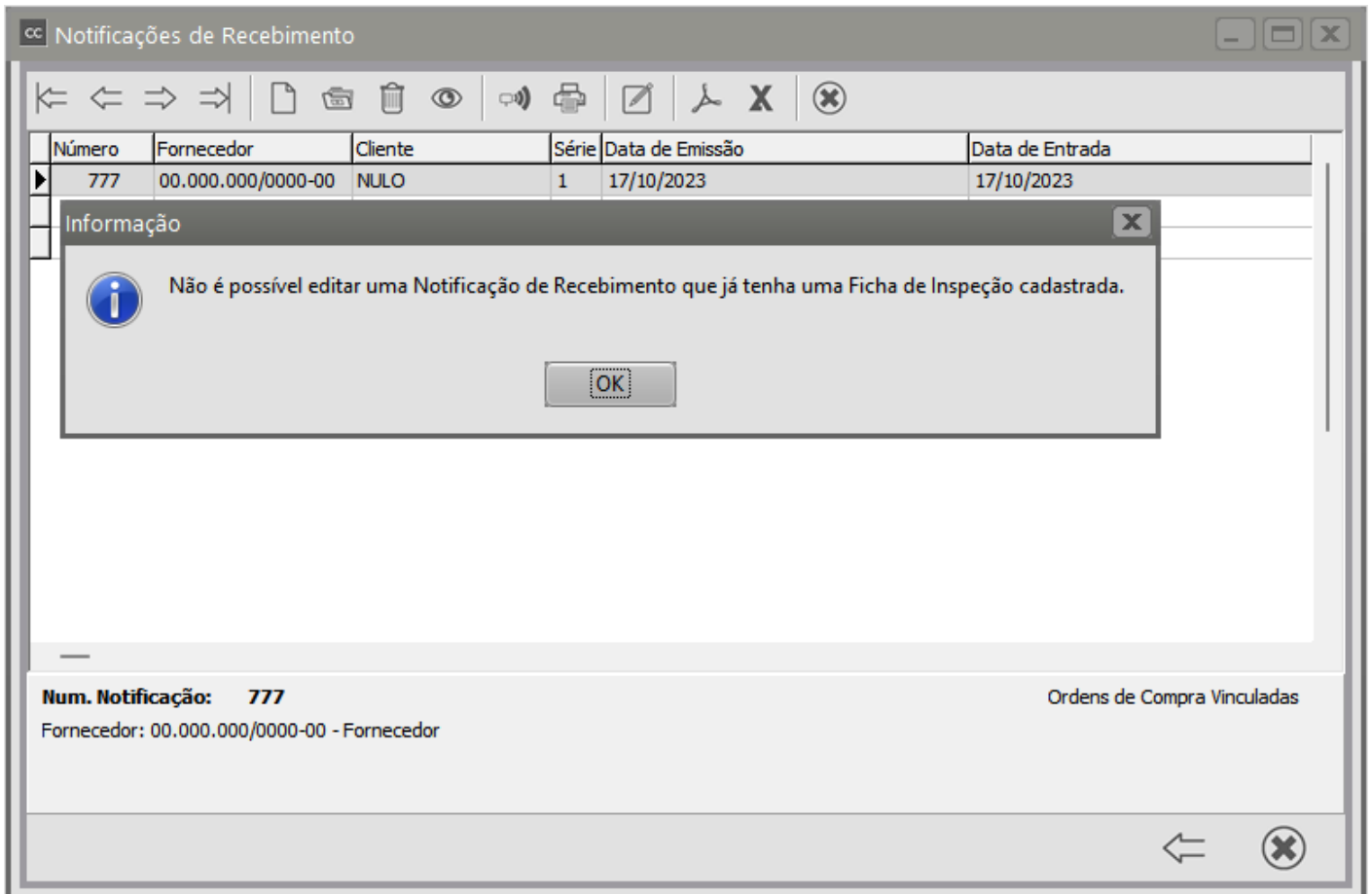

**14)** No menu **Manutenção>SCQ>Relatórios** você encontrará duas fichas que poderão ser impressas

<https://www.youtube.com/embed/kvBLoREpObc>

<https://www.youtube.com/embed/cfCKk0Wy5Pk>

- **Ficha de Inspeção Comprados** (para os [produtos](#) inspecionados que deram entrada na empresa através de [Notificação de Recebimento](#))
- **Ficha de Inspeção Manufaturados** (para os [produtos](#) inspecionados que deram entrada na empresa através do [Encerramento da ordem de Produção](#))

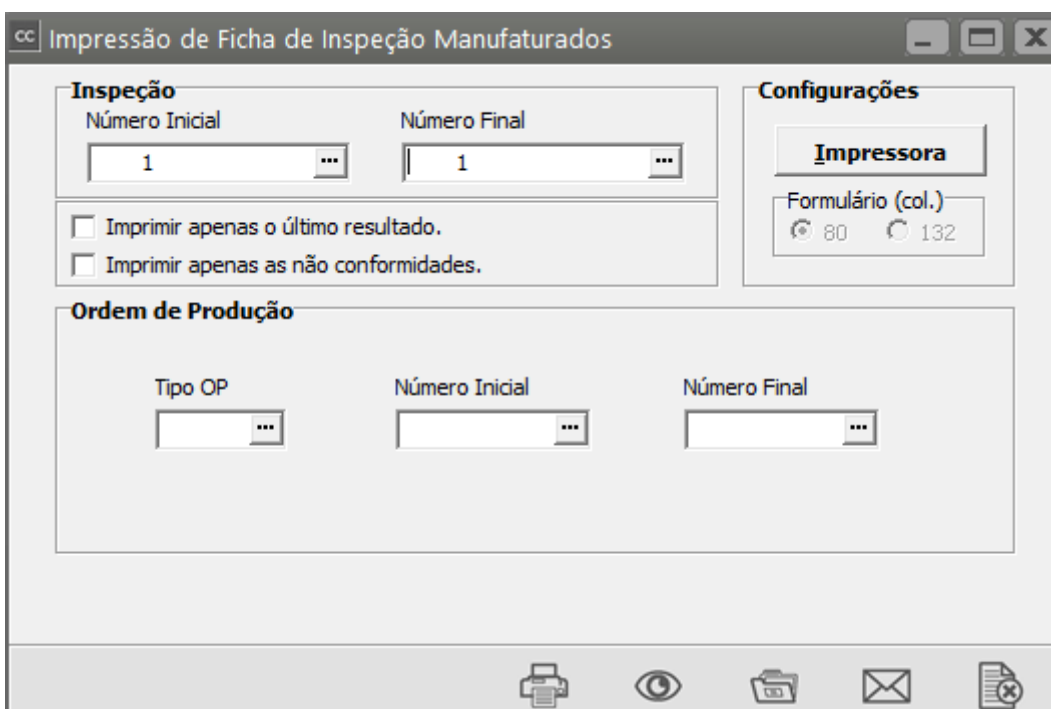
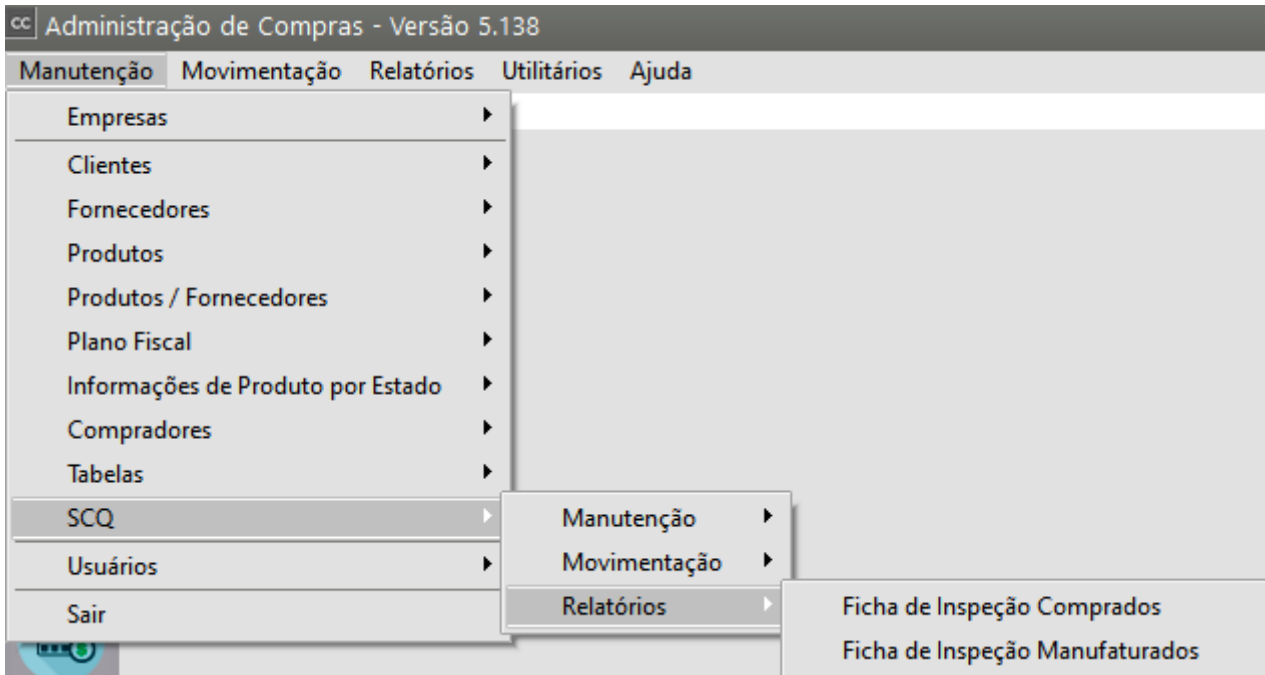



**EMPRESA EMITENTE**

CNPJ: 02.806.857/0001-29  
Endereço: General Argolo, 107  
Bairro: Vasco da Gama  
CEP: 20921-394  
www.empresa.com.br

IE: 75.876.80-7

Cidade: ACORIZAL - MT

Fone: (21) 2121-2121

Fax:

email@gmail.com.br

Tipo OP: OP Número OP: 1

Cód. Produto: PMI Descrição: Produto Manufaturado e Inspeccionado

Lote: Pedido: Pedido do Cliente:

Ordem de Compra: Data Previsão Entrega:

Notifi.Recebimento: Data Entrada: Req.Material:

Quantidade Total: 3 Quantidade Aprovada: 3 Quantidade Reprovada: 0

Início da Inspeção:11/12/2023 Fim da Inspeção:11/12/2023

Item	Descrição	Qtde Inspeccionada	Resultado
1	Cor	1	Aprovado
	Intervalo: de 0,000 até 0,000		
	<b>Valor Obtido</b> 0,000	<b>Conferência</b> Aprovado	<b>Observação</b>
			<b>Qtde</b> 1
<b>Resultado(s)</b>			
<b>Conferência:</b>	Conferência de Inspeção	<b>Data:</b> 11/12/2023	<b>Responsável:</b> SUPERVISOR
<b>Campo 1:</b>		<b>Campo 2:</b>	<b>Campo 3:</b>
<b>Campo 4:</b>		<b>Campo 5:</b>	<b>Campo 6:</b>
<b>Observação:</b>	Conferência Física do Produto manufaturado		

Revision #22

Created 12 July 2023 18:06:08 by ProjetosD

Updated 18 May 2026 12:23:52 by ProjetosD