

Cadastrando Cotações

<https://www.youtube.com/embed/9lxXGLfCjI8>

Para realizar cotações você deve acessar o menu **Movimentação/Cotações**.

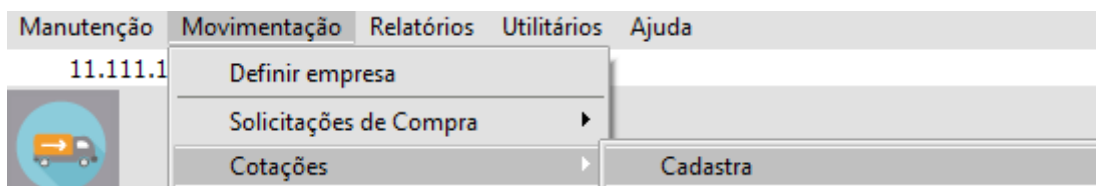

É possível importar uma **Cotação** de uma [Solicitação de Compras](#) ou fazer uma cópia de uma cotação previamente cadastrada. Para saber mais detalhes, veja o item [Cadastrando Cotações de Compra Provenientes de Solicitações de Compra](#).

1) Aba Itens

Faremos a cotação referente a [Solicitação de Compras](#) cadastrada anteriormente, na tela apresentada selecione a opção [Solicitação de Compras](#) em seguida clique no botão Selecciona Documento/Produto

cc Cotações - Inclusão

Identificação

Número: 56 Data da Cotação: 30/09/2023 Data de Entrega: 30/09/2023

Tipo: CNPJ CPF Outros Num. Fornecedor: . . / -

Tipo de Seleção: Solicitação de Compra Nº Solicitação: 

Cotação Formação de Preços

Razão Social: _____

Plano Fiscal

Cotação com vários CFOPs

Código: . Desdob.: _____

Itens Fechamento

Produto	Descrição	Cor	Descrição
▶			

Vínculos

Valor Total: R\$

O Sistema apresentará a tela com as [Solicitações de Compras](#) cadastradas

Você conseguirá definir a [solicitação de compras](#) e os [produtos](#) que serão cotados

cc Itens

Primeira Ordem
 Código do Produto Núm. do Documento Data de Necessidade

Segunda Ordem
 Código do Produto Cadastro

Selecione por
 Todos Manufaturados Comprados

Selecione os Documentos/Itens desejados	Quantidade	Dt. Necessidade	Observação
<input checked="" type="checkbox"/> Documento: 1			
<input checked="" type="checkbox"/> Produto: 1 - CANETA ESFEROGRÁFICA - 1	10,000	30/09/2023	Observação da Solicitação de Compras
<input checked="" type="checkbox"/> Produto: 3 - BORRACHA DE APAGAR - 4	5,000	30/09/2023	Observação da Solicitação de Compras

ok

Clique em OK e serão importados os [produtos](#) selecionados

O Sistema pedirá para que você defina o [Fornecedor](#) que dará a cotação dos [produtos](#) que serão comprados

Identificação

Número Data da Cotação Data de Entrega

Tipo CNPJ CPF Outros

Num. Fornecedor

Tipo de Seleção
 Solicitação de Compra
 Cotação
 Formação de Preços

Nº Solicitação

Razão Social

Plano Fiscal
 Cotação com vários CFOPs
Código Desdob.

Itens | Fechamento

Produto	Descrição	Cor	Descrição
1	CANETA ESFEROGRÁFICA	1	AZUL
3	BORRACHA DE APAGAR	4	VERDE

Informação ✕

 Número do Fornecedor deve ser informado.

Vínculos



Valor Total: R\$0,00



cc Cotações - Inclusão

Identificação

Número: 56 Data da Cotação: 30/09/2023 Data de Entrega: 30/09/2023

Tipo: CNPJ CPF Outros

Num. Fornecedor: 00.000.000/0000-00

Tipo de Seleção: Solicitação de Compra Nº Solicitação: 1

Cotação Formação de Preços

Razão Social: Fornecedor

Plano Fiscal: Cotação com vários CFOPs

Código: Desdob.:

Itens	Fechamento	Cor	Descrição	Unid. Medida	Taxa de Conversão	Qtde.	Valor Unitário	Aliq. ICMS	Valor s/ I
1		AZUL		UN	1,000000	10,000	R.\$0,00	18,00	
4		VERDE		UN	1,000000	5,000	R.\$0,00	18,00	

Vínculos

Valor Total: R.\$0,00

Nessa aba serão incluídos os Itens da Cotação com suas respectivas quantidades, valor unitário, valor total e tributações.

Quando o **Sistema Controle de Compras** é integrado com o **Sistema Controle de Estoque** é possível fazer compras de mercadorias com uma [unidade de medida](#) e armazená-las em outra.

Neste caso é muito importante que seja informada a [taxa de conversão](#) para que o sistema possa realizar a inclusão deste [produto](#) no estoque da forma correta.

Por exemplo: Se um [produto](#) é comprado em **caixas** com 12 unidades cada e armazenado em **unidade**, poderemos ter uma nota fiscal com 10 caixas. Neste caso a taxa de conversão será 12, ou seja, o sistema dará entrada no estoque de 120 unidades.

Lembre-se que se os valores da cotação forem lançados corretamente, quando essa cotação for puxada para uma [ordem de compra](#), os valores também serão inseridos corretamente.

Pressionando o botão  será aberta uma tela que exibe todos os dados da **última compra do produto** que está selecionado na grade de itens:

cc Última compra realizada em 27/08/2001

Produto			Dados da Compra		
Cód. Produto	Localização	Cor	Quantidade		
1	1	1	30,000		
Descrição			Valor Unitário		
CANETA ESFEROGRÁFICA			R\$ 0,30		
Dados do Documento			Valor Total		
Número Documento	Número Fornecedor				
142	12.345.678/9100-12				
Série	Razão Social				
1	MICRO COMERCIO DE EQUIPAMENTOS DE INFORMATICA				
IPI	ICMS	Desconto		Condição de Pagamento	
Aliq. IPI	Aliq. ICMS	Por Produto		Duplicata	Vencimento
0,00	18,00	% Desc.	Valor Desconto	0000142/01	27/09/2001
Valor IPI	Valor ICMS	0,00	R\$ 0,00	Dias de Prazo	31
R\$ 0,00	R\$ 0,00	Total da Nota			
		% Desc.			
		0,00			

Essa tela é somente de visualização, não permitindo que você insira ou altere qualquer informação.

2) Aba Fechamento

Nessa aba constarão:

- o Valor Total da Cotação
- o Desconto dado pelo fornecedor para a mercadoria cotada,
- além de informações sobre a [condição de pagamento](#) das mercadorias, o nome da pessoa com a qual o contato foi feito e observações pertencentes à cotação.

A caixa de informação de desconto total somente fica disponível se os [produtos](#) não possuírem alíquota de IPI. Caso contrário, o desconto deverá ser informado **por item**, na primeira aba.

cc Cotações - Inclusão

Identificação

Número: 56 Data da Cotação: 30/09/2023 Data de Entrega: 30/09/2023

Tipo: CNPJ CPF Outros Num. Fornecedor: 00.000.000/0000-00

Tipo de Seleção: Solicitação de Compra Cotação Formação de Preços

Nº Solicitação: 1

Razão Social: Fornecedor

Plano Fiscal

Cotação com vários CFOPs

Código: Desdob.:

Itens: Fechamento

Totais

Tipo Desconto	% Desconto	Valor do Desconto	Valor Total
<input checked="" type="radio"/> Valor <input type="radio"/> %	0	R\$ 0,00	R\$ 175,00

Condições

Condição de Pagamento: _____

Contato: _____

Observações

?
[Ícone de Arquivo]
[Ícone de Documento]

O botão de **Observações**, quando pressionado, abre uma tela já com as observações cadastradas nos [Parâmetros Adicionais da Empresa](#) e você poderá incluir novas observações

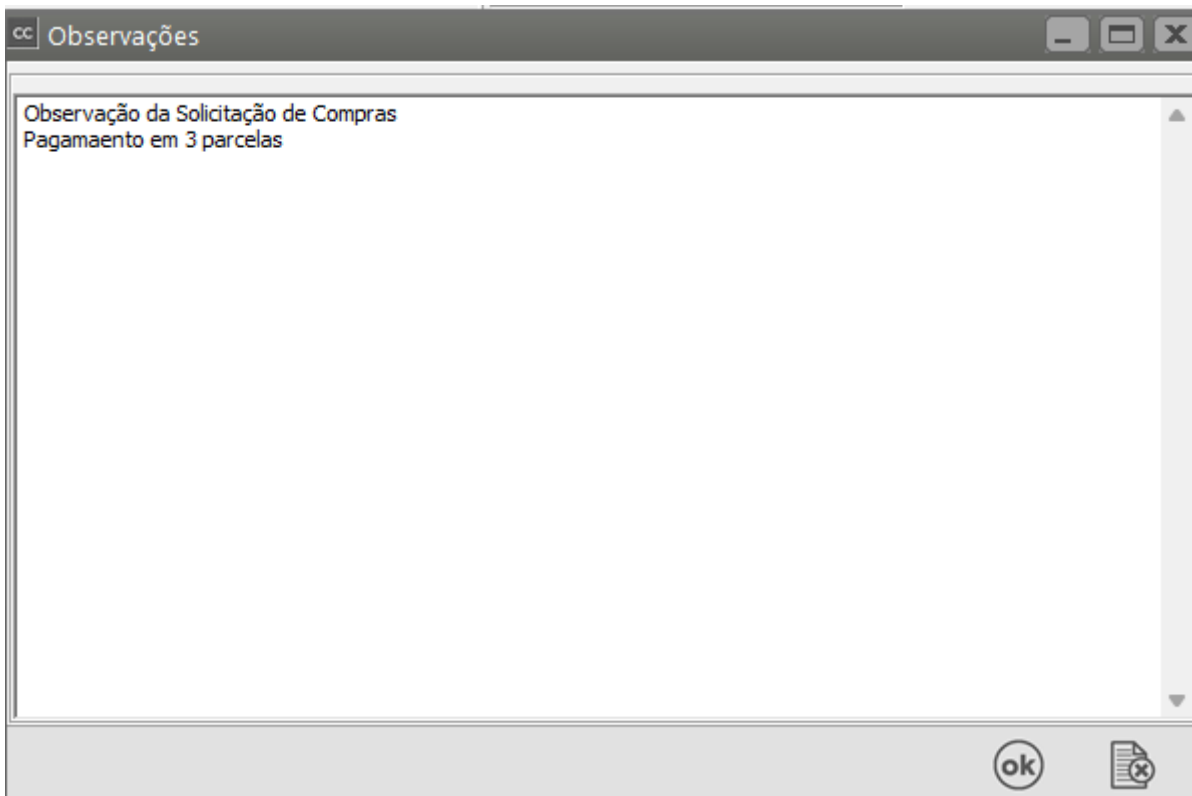

Após a gravação, caso tenha optado por imprimir os documentos automaticamente, o sistema irá perguntar se deseja imprimir a Cotação.

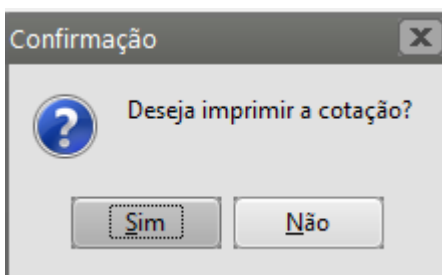

Essa impressão também pode ser efetuada através do menu **Relatórios/Emissão de Documentos**, onde estarão disponíveis os itens [Solicitações de Compras](#), Cotações, [Ordens de Compra](#) e [Notificações de Recebimento](#). Para mais informações, veja o item [Emitindo Documentos](#).



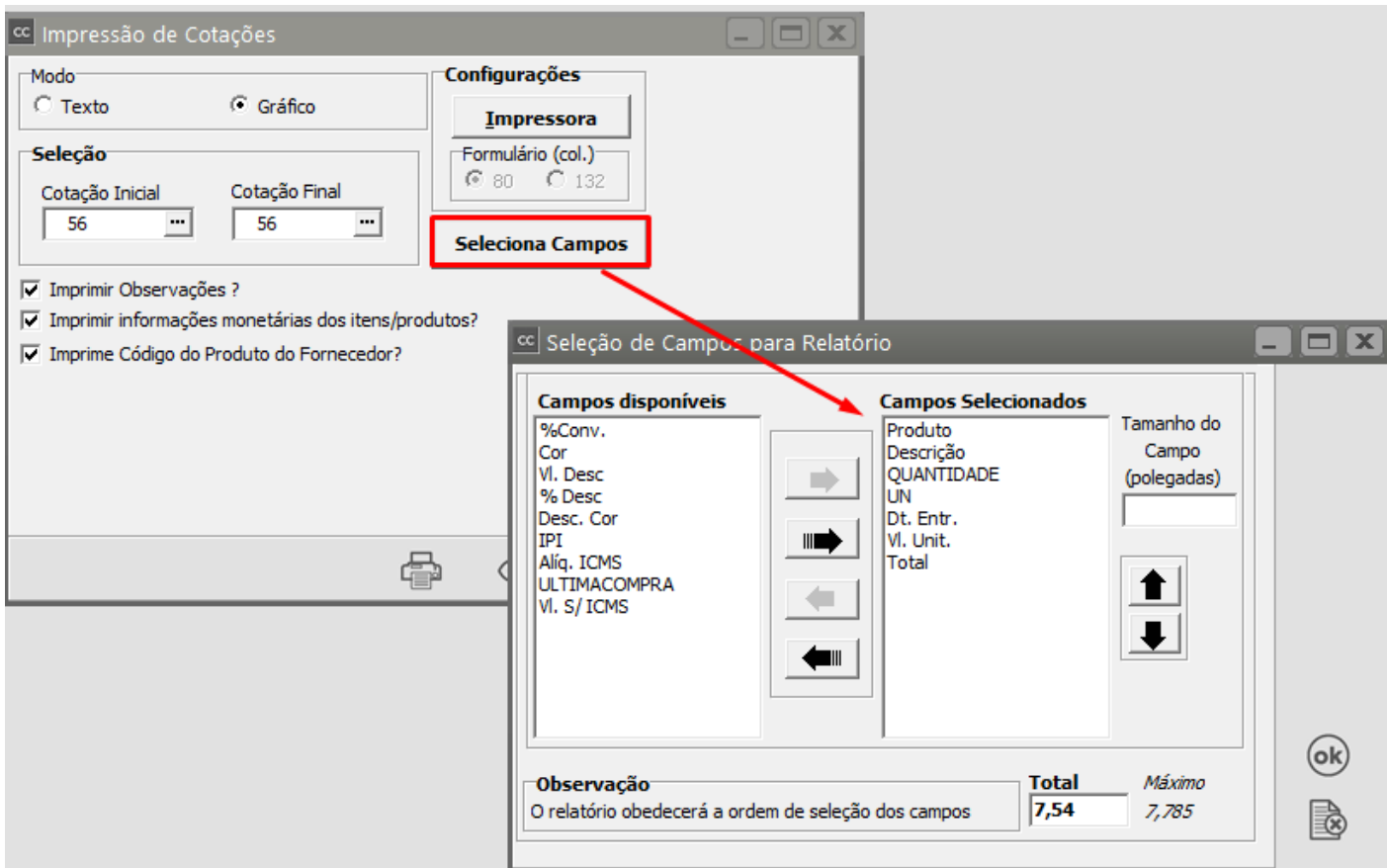

EMPRESA MODELS S LTDA.						Cotação Nr. 56	
CNPJ:11.111.111/1111-11		IE: 123.111.111.111					
Endereço: RUA 2 N. 555, -				Cidade: RIO CLARO - SP			
Bairro: CENTRO		Fone:(019)534-3400		Fax:			
CEP: 13500-001							
Fornec:Fornecedor						CNPJ/CPF : 00.000.000/0000-00	
Endereço: -						Bairro:	
Cidade:						UF: SP	
Fone:		Fax:		Email:		CEP:	
Dt Emissão: 30/09/2023		Contato:					
Produto	Descrição	Quant.	UN	Dt. Entrega	Vi. Unit	Total	
	CANETA ESFEROGRÁFICA	10,000	UN	30/09/2023	10,00	100,00	
	BORRACHA DE APAGAR	5,000	UN	30/09/2023	15,00	75,00	
Base IPI: 0,00		Vlr IPI: 0,00		Sub-Total: 175,00		Desc. Total: 0,00	
				Valor Total:		175,00	
Observações:							
Observação da Solicitação de Compras							
Pagamento em 3 parcelas							

Veja também os Itens:

- [Cadastro de Revisão de Documento \(Cotação\) - ISO](#)
- [Emitindo Relatório de Cotação](#)
- [Cadastro de Cotação e Análise do Melhor Preço](#)
- [Cadastro de uma Cotação proveniente de uma Solicitação de Compras](#)

- [Cadastro de uma Cotação proveniente de uma cotação ou de uma solicitação de Compras](#)
- [Consulta/Visualização de Cotações enviadas para o Arquivo Morto](#)
- [Imprimindo Cotações](#)

Revision #10

Created 12 July 2023 17:54:26 by ProjetosD

Updated 18 May 2026 12:31:40 by ProjetosD