

Cadastrando Contas Contábeis de CFOP, Clientes, Fornecedores e Despesas

Existe a possibilidade de cadastramento de Contas Contábeis para **Códigos Fiscais, Clientes e Fornecedores**:

Para que o cadastro seja realizado, será necessário que no menu **Manutenção>Empresas>Parâmetros Adicionais da Empresa**

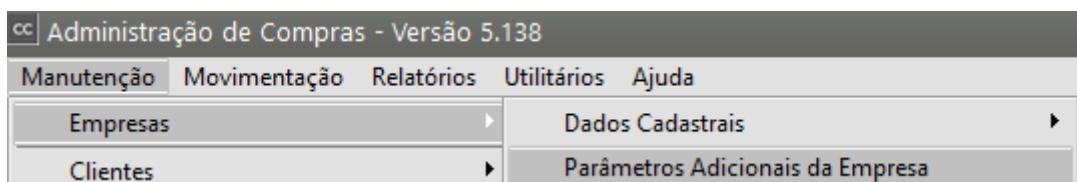

Aba Integração, você tenha definido que irá fazer a integração com a **Contabilidade**

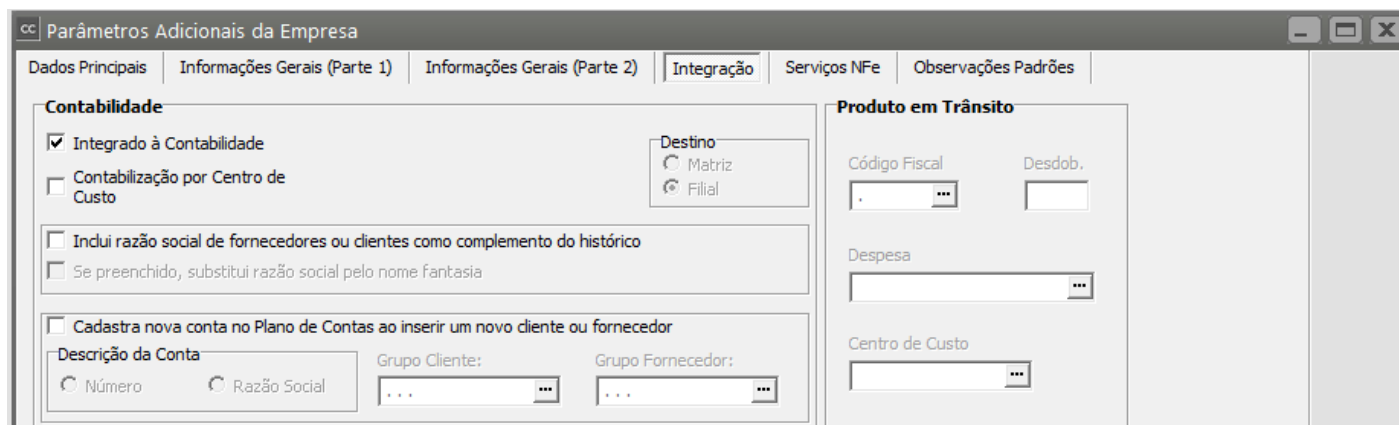

1) Contas Contábeis de Códigos Fiscais

<https://www.youtube.com/embed/xaxc3MOUuro>

Acesse o menu **Manutenção>Plano Fiscal>Manutenção** e informe todos os CFOP que terão integração com a Contabilidade

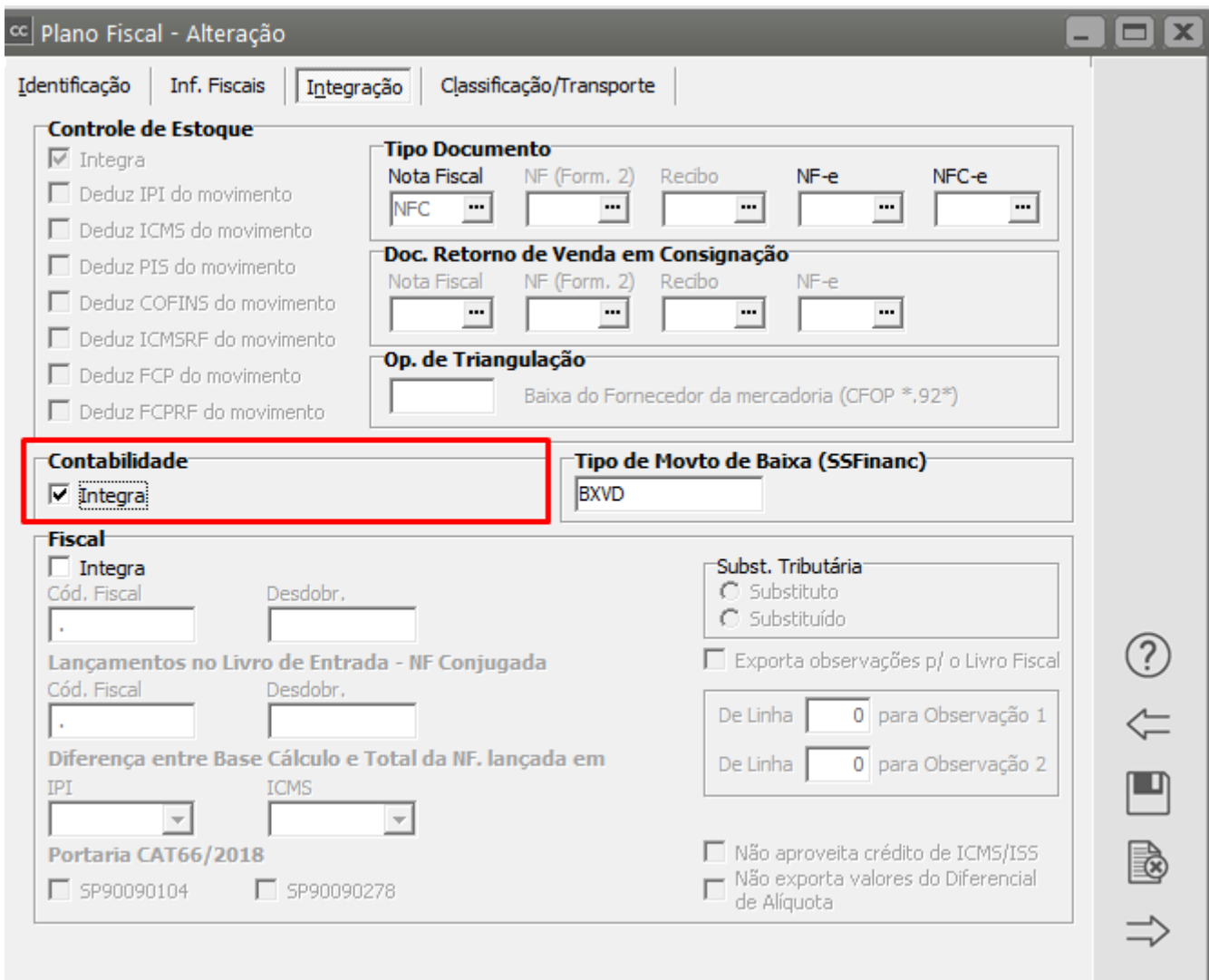
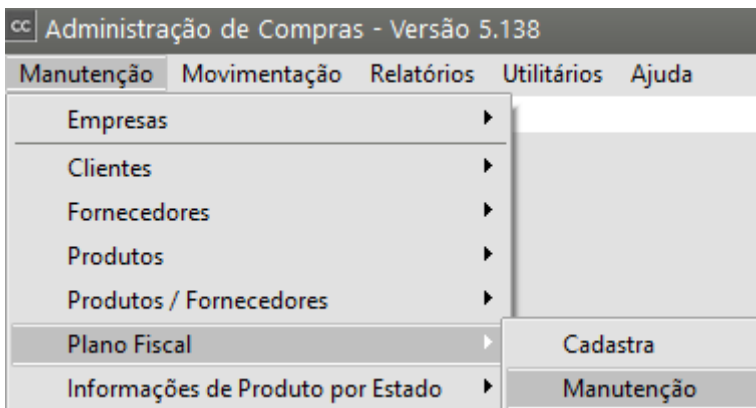

Caso sua empresa utilize [Centro de Custo](#) será necessário que você defina, ainda no [CFOP](#) que Rateia entre receitas, Centro de Custo ou Despesas

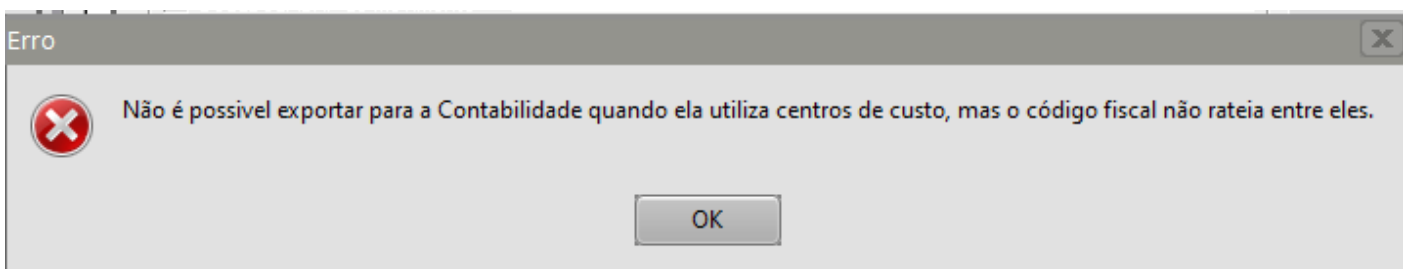

cc Plano Fiscal - Alteração

Identificação | Inf. Fiscais | Integração | Classificação/Transporte

Identificação

Obedece o decreto 46.966/2002?

Código Fiscal: 1.102 Desdobr.: 000

Descrição: Compra para Comercialização

Descrição para Nota Fiscal:

Tipo

Serviço
 Remessa
 Retorno de Remessa/Industrialização
 Demais Operações
 Devolução
 Serviço de Transporte
 Crédito Ativo Permanente
 Operação com Terceiros

Configurações Gerais

Integra o total do faturamento
 Rateia entre receitas, C. Custo ou Despesas
 Soma valor CFOP ao total dos produtos e Nota Fiscal
 Integra o total das compras
 Gera Crédito/Débito de IPI
 Gera Ordem de Serviço
 Bloqueia Not. Receb sem Ordem de Compra

Situação CFOP

Inativo

?

←

📄

🗑️

→

Acesse o menu **Manutenção>Tabelas>Contas Contábeis>Códigos Fiscais>Cadastra**

cc Administração de Compras - Versão 5.138

Manutenção | Movimentação | Relatórios | Utilitários | Ajuda

- Empresas ▶
- Clientes ▶
- Fornecedores ▶
- Produtos ▶
- Produtos / Fornecedores ▶
- Plano Fiscal ▶
- Informações de Produto por Estado ▶
- Compradores ▶
- Tabelas ▶**
 - Alíquotas de ICMS por Estado ▶
 - Bancos ▶
 - Centros de Custo ▶
 - Cidades ▶
 - Cobranças ▶
 - Condições de Pagamento ▶
 - Contas Contábeis ▶**
 - Clientes ▶
 - Códigos Fiscais ▶**
 - Cadastra
 - Despesas ▶
- Usuários ▶
- Sair

📅

🛒

Nesta opção serão feitos os cadastros de contas contábeis para cada um dos **códigos fiscais** (e seus desdobramentos, quando utilizados) que forem **integrados com a contabilidade**.

Para cada código fiscal poderão ser cadastradas contas contábeis para geração dos lançamentos contábeis:

- **Para códigos fiscais que não são do tipo serviços:** Valor total da nota fiscal, ICMS, IPI, ICMS retido na fonte ou substituição tributária, INSS retido na fonte, PIS e COFINS (quando aplicáveis).

- **Para códigos fiscais que são do tipo serviços:** Valor total da nota fiscal, IRRF, ISS, PIS, COFINS, INSS retido na fonte, PIS Retido na Fonte, COFINS Retido na Fonte e CSL Retido na Fonte.

Quando um documento possuir valor para um determinado imposto para o qual não foram definidas as contas contábeis, o sistema irá desprezar este valor na exportação de dados. O mesmo acontece quando são definidas contas contábeis para um imposto e em um determinado documento este imposto não possui valor. Neste caso o lançamento referente a este imposto também não será gerado.

The screenshot shows the 'Contas Contábeis - Inclusão' window. The 'Identificação' section has 'Código Fiscal' set to 1.102 and 'Desdobramento' set to 000. The 'Descrição' field contains 'Compra para Comercialização'. The navigation bar shows tabs for 'Total do Documento / IPI', 'ICMS / ICMS Ret. Fonte', 'INSS Ret. Fonte / PIS Ret. Fonte', and 'PIS/CO'. The main area is divided into two sections: 'Total do Documento' and 'IPI'. Each section contains 'Conta Débito' and 'Conta Crédito' sub-sections. Each sub-section has radio buttons for 'Analítica' and 'Específica', with 'Específica' selected. There are also input fields for 'Cód. Histórico' and 'Complemento do Histórico'. On the right side of the window, there are icons for saving and deleting.

Para cada um dos campos de conta contábil você poderá definir se a conta será analítica ou específica:

No caso de **conta específica** o campo para o código da conta será habilitado para que seja digitada a conta contábil (esta deverá constar no plano de contas da empresa). Se o Sistema de

Contabilidade for encontrado pelo **Sistema Controle de Compras** você poderá fazer a pesquisa diretamente no [plano de contas](#) da empresa definida.

cc Contas Contábeis - Inclusão

Identificação

Código Fiscal: 1.102 ... Desdobramento: 000

Descrição: Compra para Comercialização +

Total do Documento / IPI | ICMS / ICMS Ret. Fonte | INSS Ret. Fonte / PIS Ret. Fonte | PIS/CO

Total do Documento

Conta Débito

Analítica Específica

.....

Cód. Histórico: ... Complemento do Histórico:

Conta Crédito

Analítica Específica

.....

IPI

Conta Débito

Analítica Específica

.....

Cód. Histórico: ... Complemento do Histórico:

Conta Crédito

Analítica Específica

.....

Para a **conta analítica** o sistema irá desabilitar o campo para a digitação da conta. Neste caso, a conta contábil utilizada para a geração do lançamento contábil será a conta informada para o fornecedor que estiver definido em cada documento.

Contas Contábeis - Inclusão

Identificação

Código Fiscal: 1.102 ... Desdobramento: 000

Descrição: Compra para Comercialização +

Total do Documento / IPI | ICMS / ICMS Ret. Fonte | INSS Ret. Fonte / PIS Ret. Fonte | PIS/CO

Total do Documento

Conta Débito

Analítica Específica

...

Conta Crédito

Analítica Específica

FO ...

Cód. Histórico: ... Complemento do Histórico: ...

IPI

Conta Débito

Analítica Específica

...

Conta Crédito

Analítica Específica

...

Cód. Histórico: ... Complemento do Histórico: ...

Ícone de salvar (disquete)

Ícone de cancelar (documento com X)

2) Contas Contábeis de **Cientes**

<https://www.youtube.com/embed/-1fsF7e3GTM>

O cadastro de Contas Contábeis de **Cientes** somente ficará disponível se você informar na tela de **Parâmetros da Empresa**, na aba Integração, que os **clientes** são Analíticos.

Acesse o menu **Manutenção>Tabelas>Contas Contábeis>Clientes>Cadastra**

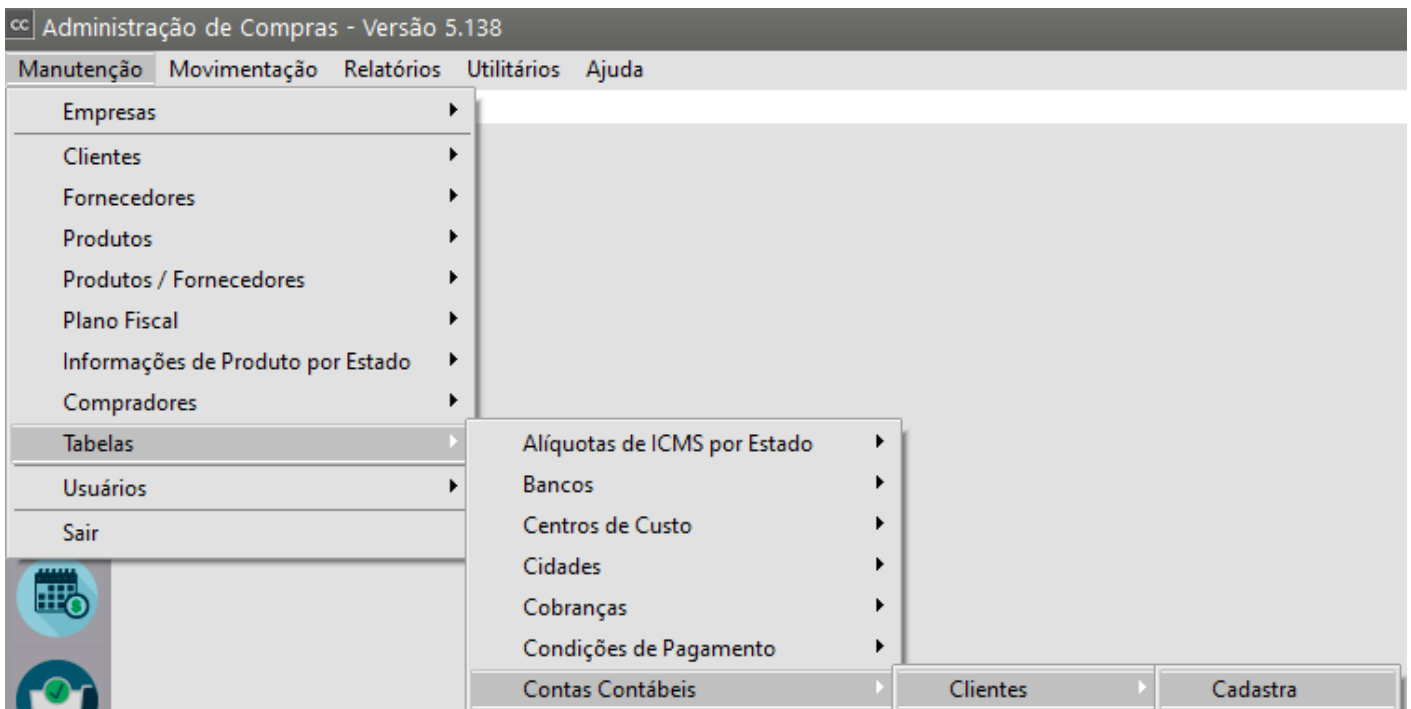

Informe o [Cliente](#) e em Seguida defina a Conta Contábil do mesmo

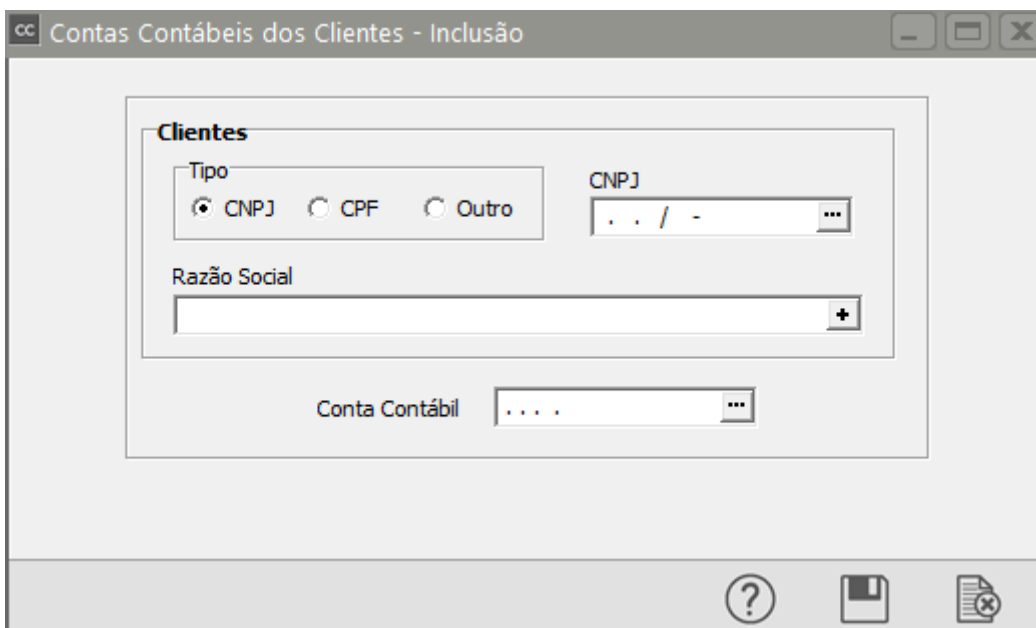

Esse cadastro poderá ser efetuado no próprio cadastro do [Cliente](#), menu **Manutenção**>[Cliente](#) >**Manutenção**

Clientes - Alteração

Identificação | Contatos | Telefones / Observações | Localização | Dados Complementares/Referências | Cobrança/Entrega | EFD REINF - R2050

Identificação

Pessoa Jurídica
 Pessoa Física

Tipo
 CNPJ
 CPF
 Outro

CNPJ: 11.111.111/1111-11
Razão Social: EMPRESA MODEL 2 - INDÚSTRIA

Inscrição Municipal: _____

Nome Fantasia: EMPRESA MODEL 2
Data do Cadastro: 25/07/2001

Inscrição Estadual: _____
Código Suframa: _____
Dt. Início Ativ.: _____

Não aplica isenção de ICMS para contribuinte Suframa

Cód. Atividade: _____ Nome: _____

Contato: _____
 É optante do Simples Nacional?

0 - Não é obra de construção civil ou não está sujeita a matrícula de obra;
 Empresa é de Economia Mista, Pública ou Sociedade onde a União detém maioria das ações.

Integração Contábil

Conta Contábil: _____
Adiantamento de Clientes: _____

Situação
 Ativo
 Inativo

Classificação
 Ótimo
 Bom
 Ruim

Anexos

3) Contas Contábeis de **Fornecedores**

<https://www.youtube.com/embed/06DzT5CZICQ>

O cadastro de Contas Contábeis de **Fornecedores** somente ficará disponível se você informar na tela de [Parâmetros da Empresa](#), na aba Integração, que os **Fornecedores** são Analíticos.

Acesse o menu **Manutenção>Tabelas>Contas Contábeis>[Fornecedores](#)>Cadastra**

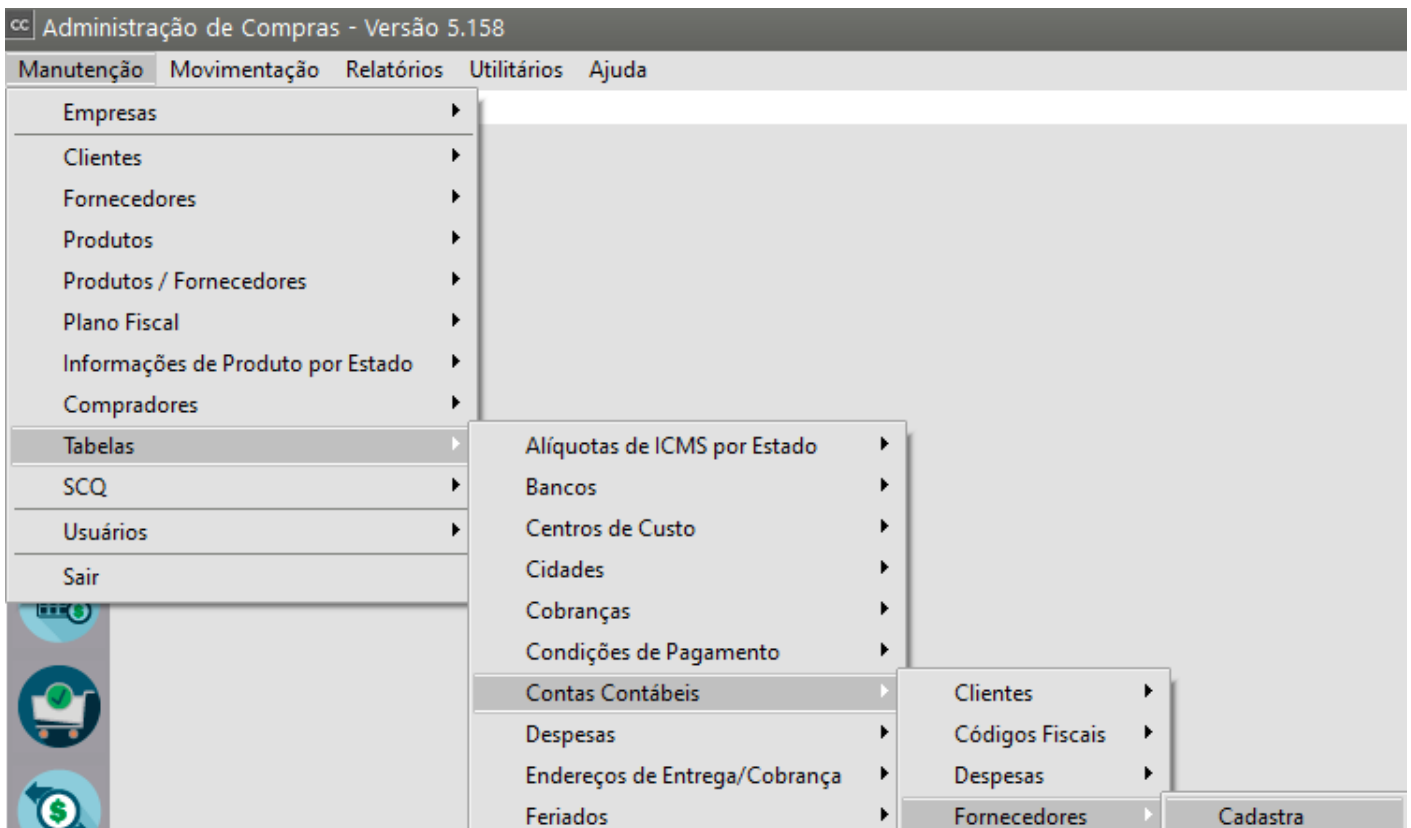

Informe o [Fornecedor](#) e em seguida defina a Conta Contábil do mesmo

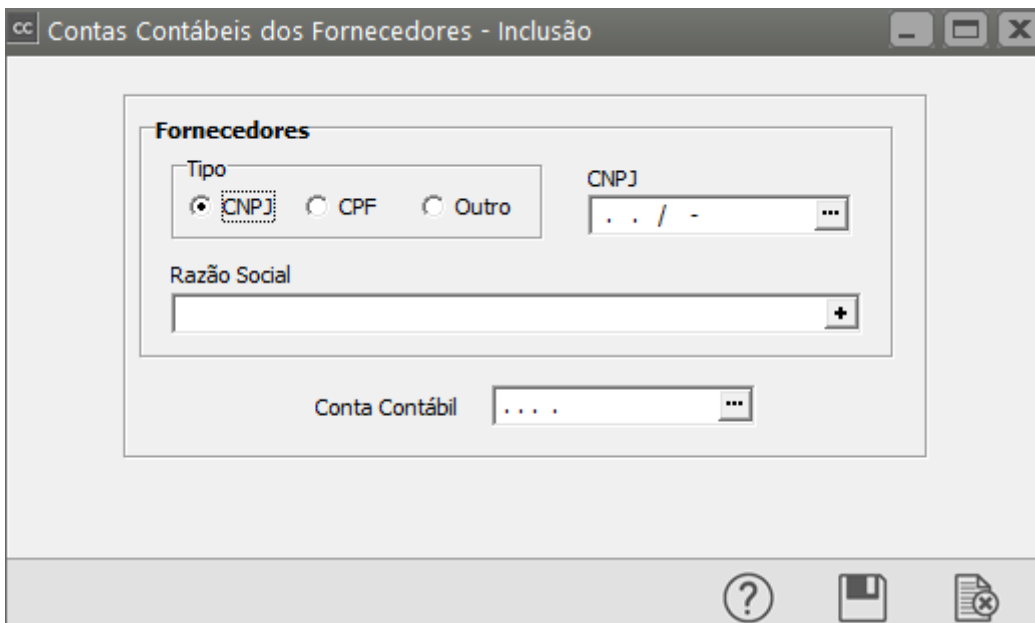

Esse cadastro poderá ser efetuado no próprio cadastro do [Fornecedor](#), menu **Manutenção**>
[Fornecedor](#)>**Manutenção**

cc Fornecedores - Inclusão

Identificação | Outros Contatos | Informações Bancárias | Padrões | Ocorrências | EFD REINF

Dados Principais

Número: CNPJ CPF Outros

CNPJ: Nº Auxiliar: CNPJ: CPF:

Razão Social:

Enquadramento: ME ou EPP Simples Nacional Outra

Nome Fantasia:

Inscrição Estadual: Data do Cadastro:

Informações Adicionais

Produtor Rural

CPF do Produtor Rural:

Inscrição Produtor: % para Retenção de INSS:

Inscrição Municipal: Identificação de Estrangeiro:

Integração Contábil: **Adiantamento à Fornec.**:

Localização

CEP: Endereço:

Cód Cidade (IBGE): Cidade: Estado: País: Caixa Postal:

Complemento: Bairro: Telefone: Fax:

Homepage: E-mail:

Observações:

Situação: Ativo Inativo

Grupo de Fornecedores

Código:

Anexos

4) Cadastro de Contas Contábeis das Despesas

<https://www.youtube.com/embed/BwKt69Fa8RE>

Veja também os Itens:

- [Emitindo Planilha Contábil](#)
- [Exportando dados para a Contabilidade](#)
- [Cadastrando Contas Contábeis de CFOP, Clientes e Fornecedores](#)
- [Cadastro de Contas Contábeis das Despesas](#)
- [Cadastro das Contas Contábeis dos Fornecedores](#)
- [Notificação de Recebimento com Retenção de Impostos - Exportação para o Sistema Financeiro e Contabilidade](#)
- [Geração de Duplicata a Pagar no Sistema Financeiro referente aos Impostos Retidos na Notificação de Recebimento](#)

Revision #16

Created 12 July 2023 17:52:12 by ProjetosD

Updated 18 May 2026 11:37:56 by ProjetosD