

Exportação Escrituração Contábil Digital (ECD)

<https://www.youtube.com/embed/q8udFPzoo8I>

ECD - ESCRITURAÇÃO CONTÁBIL DIGITAL

Caso sua empresa esteja obrigada a ECD (Escrituração Contábil Digital) será necessário o preenchimento da tela do menu **Manutenção/Empresas/Parâmetros Adicionais da Empresa** - aba Dados da Empresas

a) Dados do Responsável 1 e 2 pela Empresa

CB Parâmetros da Empresa

Informações Gerais | Informações Adicionais | **Dados da Empresa** | Implantação de Saldos | Informações ECD | Alteração

Responsáveis

Responsável 1 | Responsável 2 | Contador | **Auditor**

Nome

Registro na CVM

Tipo

CPF

CNPJ

Número

Empresa

Tipo do Registro

Número do Registro

Data do Registro

cb Parâmetros da Empresa

Informações Gerais | Informações Adicionais | **Dados da Empresa** | Implantação de Saldos | Informações ECD | Alteraçã

Responsáveis

Responsável 1 | Responsável 2 | Contador | Auditor

Nome

Endereço Num. Local

Complemento Bairro

Cidade UF CEP Telefone

Cargo RG CPF

Email Responsável Legal da Empresa junto a RFB

Empresa

Tipo do Registro Número do Registro Data do Registro



cb Parâmetros da Empresa

Informações Gerais | Informações Adicionais | **Dados da Empresa** | Implantação de Saldos | Informações ECD | Alteraçã

Responsáveis

Responsável 1 | Responsável 2 | Contador | Auditor

Nome

Endereço Num. Local

Complemento Bairro

Cidade UF CEP Telefone

Cargo RG CPF

Email Responsável Legal da Empresa junto a RFB

Empresa

Tipo do Registro Número do Registro Data do Registro



b) Dados do Contador da Empresas

Parâmetros da Empresa

Informações Gerais | Informações Adicionais | **Dados da Empresa** | Implantação de Saldos | Informações ECD | Alteração

Responsáveis

Responsável 1 | Responsável 2 | **Contador** | Auditor

Nome

CPF CRC Qualificação

Email Telefone

Empresa

Tipo do Registro Número do Registro Data do Registro

?
[Ícone de salvar]
[Ícone de fechar]

c) Dados do Auditor, caso ao gerar o arquivo no menu **Utilitários/Exportação de Dados/ECD - Escrituração Contábil Digital** você defina que a **“Empresa é entidade sujeita auditoria independente”**

Parâmetros da Empresa

Informações Gerais | Informações Adicionais | **Dados da Empresa** | Implantação de Saldos | Informações ECD | Alteração

Responsáveis

Responsável 1 | Responsável 2 | Contador | **Auditor**

Nome

Registro na CVM

Tipo

CPF

CNPJ

Número

Empresa

Tipo do Registro

Número do Registro

Data do Registro

?

?

?

Observação:

- Campo 17 - Indicador de entidade sujeita a auditoria independente (a descrição do campo foi alterada a partir de 2014. Se o usuário definir Período Ativo de 2013 ou anteriores será mostrada a descrição do campo anterior que é Empresa de Grande Porte.
- Inclusão do campo TIP_ECD (campo 18) e IDT_SCP (Campo 19)

CB Escrituração Contábil Digital - ECD

Principal | Inf. Adicionais | Inf. Adicionais 2 | Inf. Adicionais 3

Referência

Data Inicial: // ... Data Final: // ... Indicador de situação especial: []

Tipo de Apuração: [] Indicador de situação no início do período: 0 - Normal (Início no primeiro dia do ano ou d []

Finalidade da escrituração: Original NIRE substituído: []

Hash da escrituração substituída: []

Código da Instituição Responsável pela Adm. do cadastro: []

Código cadastral do empresário ou sociedade empresária na instituição: []

Possui registro em órgãos de registro do comércio (Juntas Comerciais)?

Empresa é entidade sujeita a auditoria independente

Exportar apenas as contas que possuem movimentação no período de referência.

Pessoa jurídica responsável pela entrega da ECD (Registro J930)

Escrituração Consolidada (Matriz/Filial)?

Utiliza mais de um grupo de contas de resultado

Utiliza mais de um grupo de contas de Ativo e Passivo

Diretório para Geração do Arquivo

[]

? ok []

A nova versão do programa validador da Escrituração Contábil Digital (PVA) não exige que seja feito o vínculo entre as contas contábeis utilizadas pela empresa e a conta contábil do Plano Referencial, mas quando for validada a Escrituração Contábil Fiscal essa informação será exigida, desta forma se no próprio Sistema Contábil você importar o Plano de Contas Referencial e realizar o “De”/“Para” (mapeamento) das contas contábeis, conforme o link <https://autoatendimento.grupoallegus.com.br/books/contabilidade/page/plano-de-contas-referencial-ref-ecd-e-ecf-no-sistema-de-contabilidade>, evitará que isso tenha de ser feito dentro do validador da Escrituração Contábil Fiscal.

Para realizar a importação do Plano de Contas Referencial, quando for baixado o PVA, automaticamente também serão baixados todos os Planos Referenciais, no endereço de sua máquina:

C:\Arquivos de Programas RFB\Programas SPED\SpedContabil\recursos\tabelas

VERIFIQUE NO MANUAL quais os Planos Referenciais que deverão ser importados pela sua empresa.

Para realizar a importação do Plano de Contas deverá ser acessado o menu **Manutenção/Plano de Contas/Referencial/Plano Referencial da RF>Manutenção** e acessar o botão **Função Extra 1 (Importar Plano de Contas Referencial)**

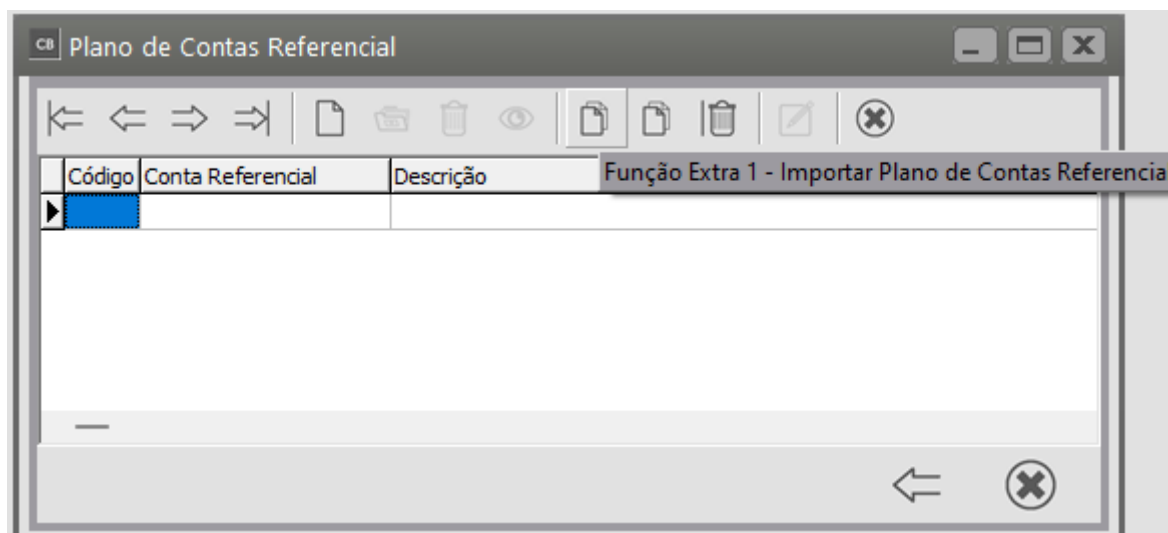
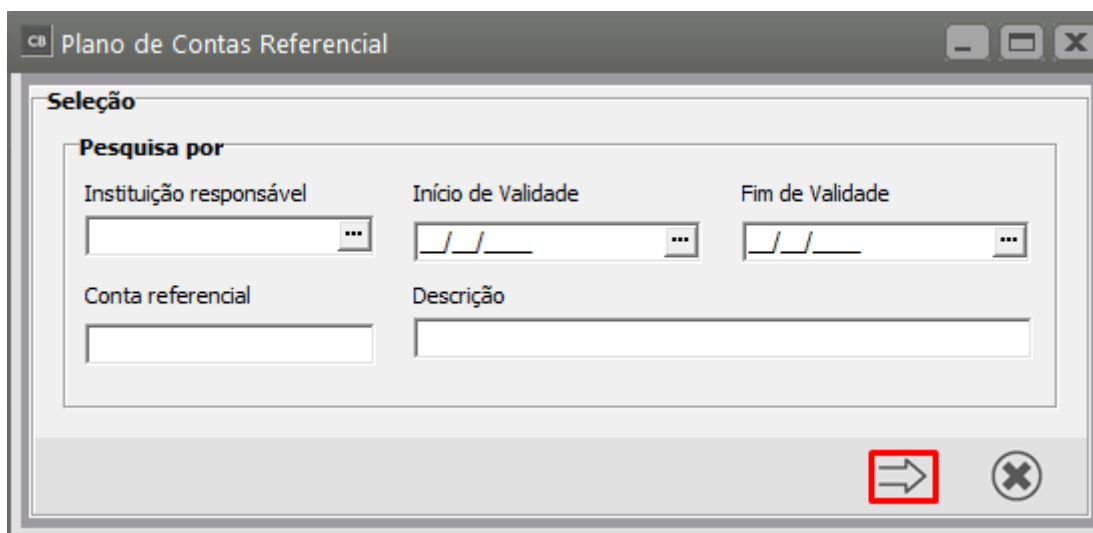
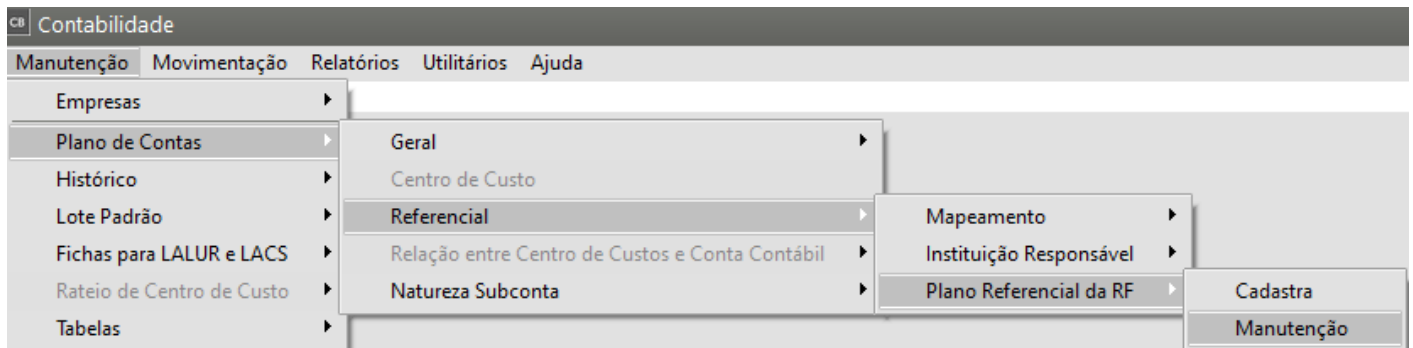

Defina se será importado um plano de contas de um arquivo gravado em sua máquina e nesse caso defina em seguida o local onde o arquivo está gravado.

Defina se será importado um plano de contas de uma empresa que já possua o plano de contas referencial cadastrado, e nesse caso será aberto o campo para definição do abreviado da empresa que possui o Plano de Contas que será copiado.

Em seguida defina a entidade responsável e clique em OK

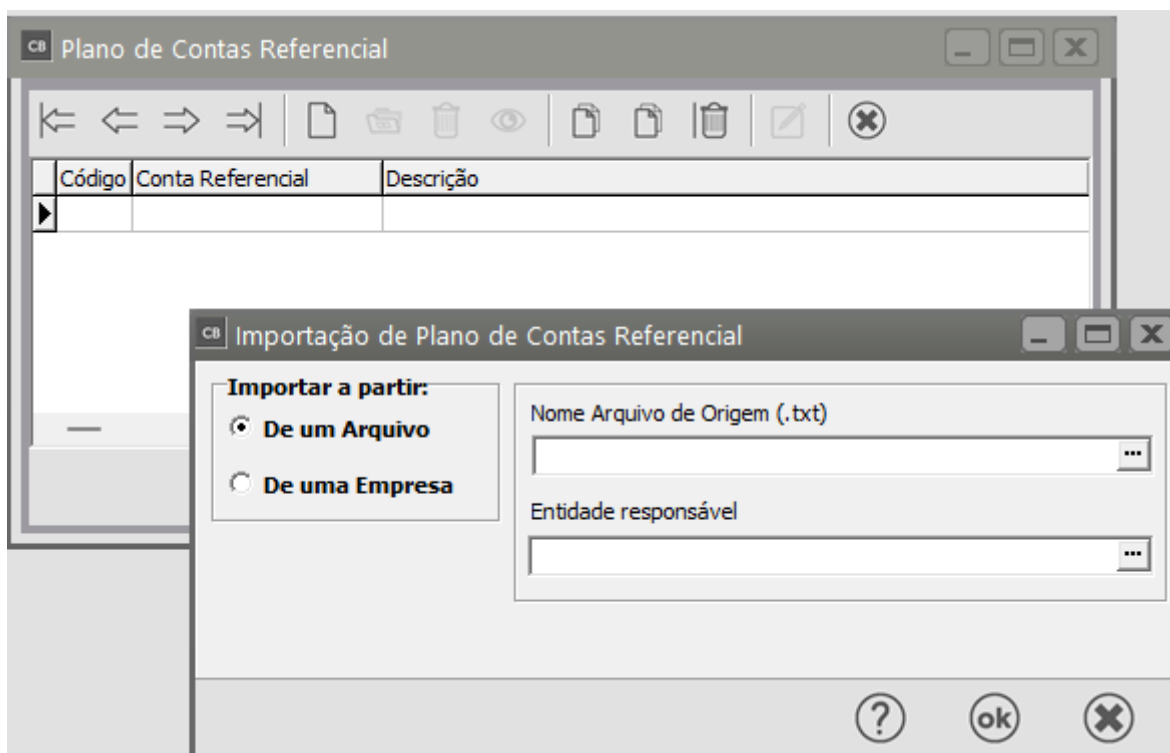

Caso você queira poderá cadastrar manualmente as contas contábeis do Plano Referencial

Para a geração do arquivo, deverá estar definido o ano correspondente ao arquivo que será gerado, ou se estiver assinalado nos parâmetros adicionais da empresa que utiliza lançamentos agrupados por mês deverá estar definido **mês de dezembro** do ano correspondente ao arquivo que será gerado.

Depois de todas as informações corretamente cadastradas, para gerar o arquivo, acesse **utilitários/Exportação de Dados/Escrituração Contábil Digital-ECD**

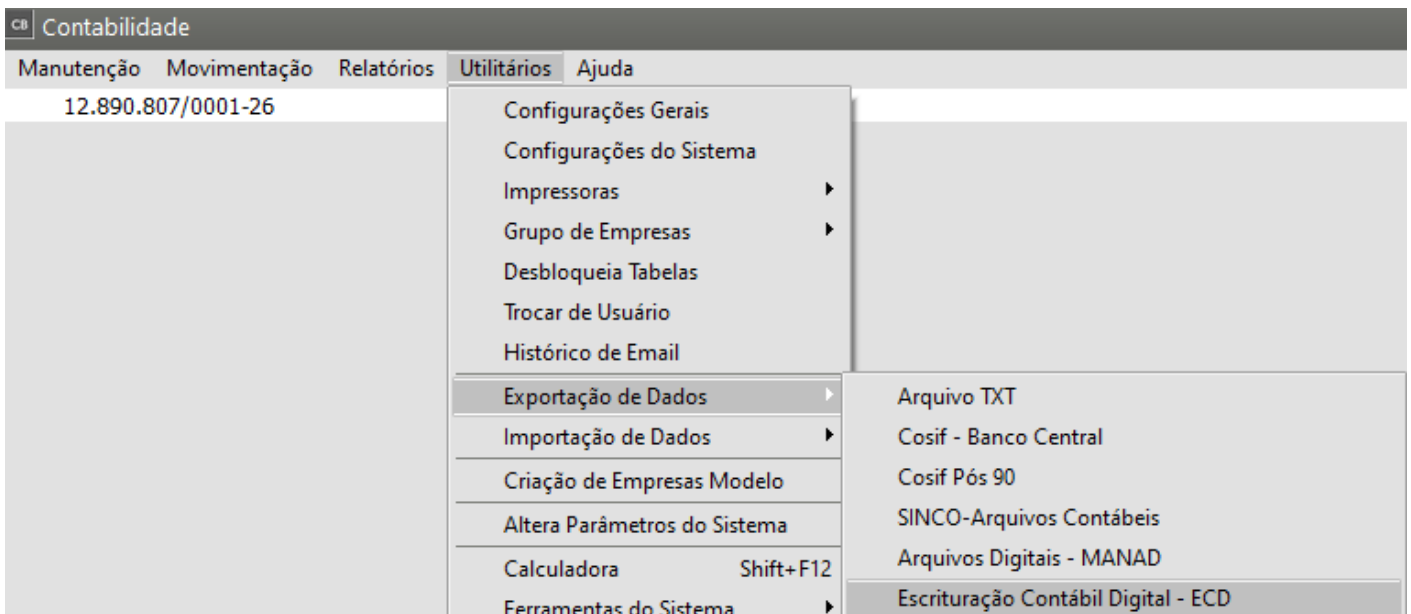

Primeira aba - Principal

The image shows the 'Escrituração Contábil Digital - ECD' window with the 'Principal' tab selected. The window has tabs for 'Principal', 'Inf. Adicionais', 'Inf. Adicionais 2', and 'Inf. Adicionais 3'. The main area contains the following fields and options:

- Referência:** Data Inicial (// / /), Data Final (// / /), and Indicador de situação especial (dropdown).
- Tipo de Apuração:** (dropdown) and Indicador de situação no início do período (0 - Normal (Início no primeiro dia do ano ou d) (dropdown).
- Finalidade da escrituração:** Original (dropdown) and NIRE substituído (text field).
- Hash da escrituração substituída:** (text field).
- Código da Instituição Responsável pela Adm. do cadastro:** (dropdown).
- Código cadastral do empresário ou sociedade empresária na instituição:** (text field).
- Checkboxes:**
 - Possui registro em órgãos de registro do comércio (Juntas Comerciais)?
 - Empresa é entidade sujeita a auditoria independente
 - Exportar apenas as contas que possuem movimentação no período de referência.
 - Pessoa jurídica responsável pela entrega da ECD (Registro J930)
 - Escrituração Consolidada (Matriz/Filial)?
 - Utiliza mais de um grupo de contas de resultado
 - Utiliza mais de um grupo de contas de Ativo e Passivo
- Diretório para Geração do Arquivo:** (text field with browse button).

On the right side, there are icons for help (?), OK, and a document with a close button (X).

Segunda Aba - Informações Adicionais

- a) Defina o número de ordem do termo de abertura/encerramento do Livro
- b) Defina a Natureza do Livro
- c) Cadastre a data do arquivamento dos atos constitutivos e data do arquivamento de conversão de sociedade simples em sociedade empresária
- d) Se houver cadastre o código do relacionamento com participante
- e) Se deseja exportar número do documento do lançamento contábil no histórico
- f) Data de validade do CRC

Escrituração Contábil Digital - ECD

Principal | Inf. Adicionais | Inf. Adicionais 2 | Inf. Adicionais 3

Termo de Abertura/Encerramento do Livro

Número de Ordem Natureza do Livro

Data do Arquivamento dos atos constitutivos (Data de Abertura) Dt de Arq. do ato de conversão de sociedade simples em sociedade empresária

Participantes

Código do Relacionamento com Participante

Grupo de Empresas

Exportar número do documento do lançamento contábil no histórico. Data de validade do CRC

Terceira aba - Informações Adicionais 2

- a) Qualificação

b) Diretório do arquivo para o registro J800 (Outras Informações) É apropriado para transmissão de informações que devam constar em Notas Explicativas, especialmente divulgações exigidas pelos padrões contábeis internacionais, complementares às Demonstrações Financeiras.

The screenshot shows the 'Escrituração Contábil Digital - ECD' application window. The 'Inf. Adicionais 3' tab is active. At the top, there are four tabs: 'Principal', 'Inf. Adicionais', 'Inf. Adicionais 2', and 'Inf. Adicionais 3'. Below the tabs, there are two 'Qualificação' dropdown menus, both set to '203 - Diretor'. Below that is a section titled 'Registro J800: Outras Informações' containing a table with two columns: 'Tipo de documento' and 'Período'. The table is currently empty. On the right side of the window, there are three icons: a question mark, 'ok', and a document with a red 'X'.

Terceira aba - Informações Adicionais 3

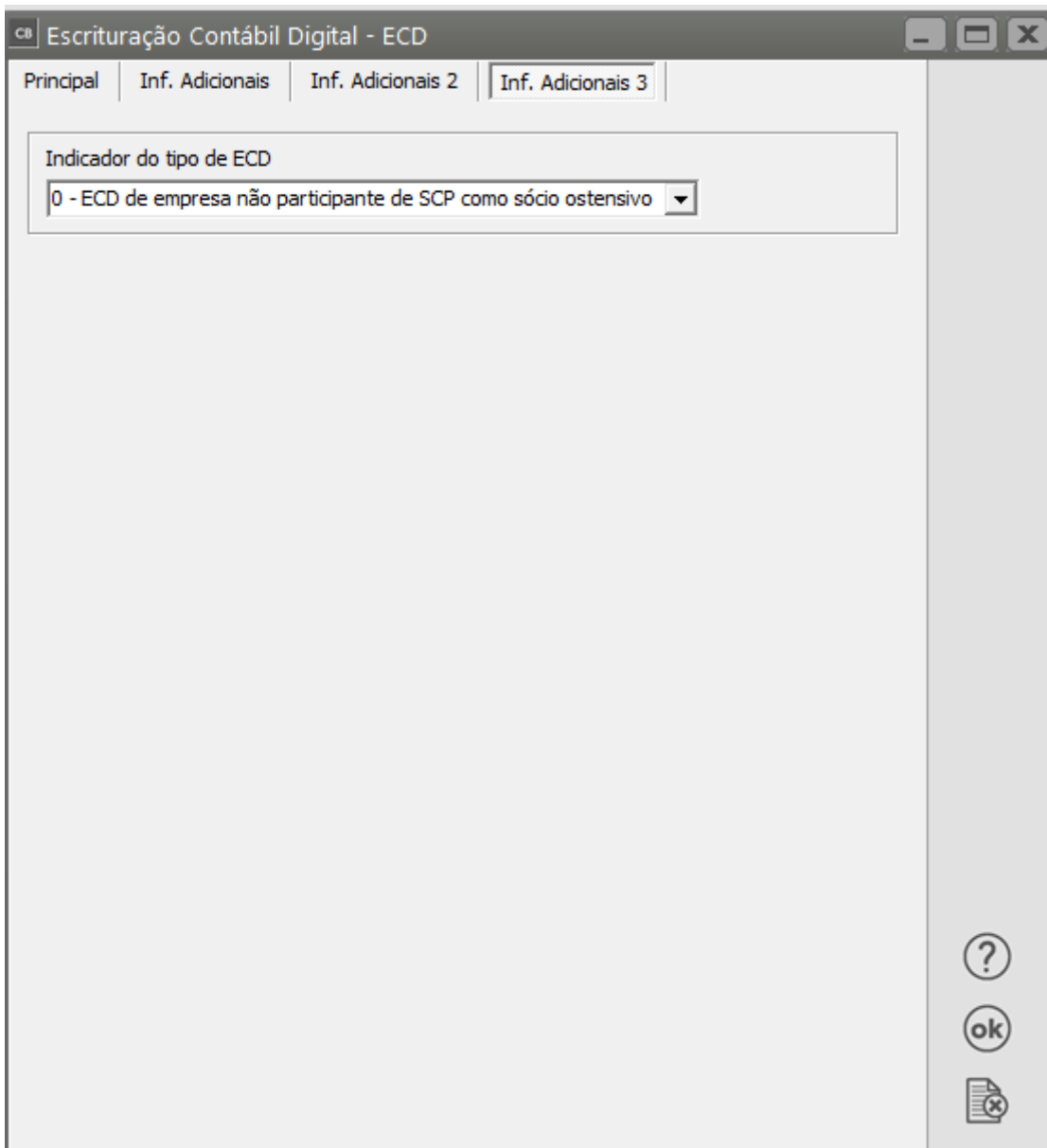

Ao dar OK , caso não tenha sido definido um local onde estará salvo o arquivo J800 o Sistema questionará se deseja continuar, se não houver informação do J800, clique em Sim

Caso existam contas contábeis que não possuam relação com o Plano Referencial o sistema questionará se deseja continuar a exportação.

Após a geração do Arquivo, acesse o PVA do Sped Contábil e peça o início do processo de importação e validação da escrituração contábil

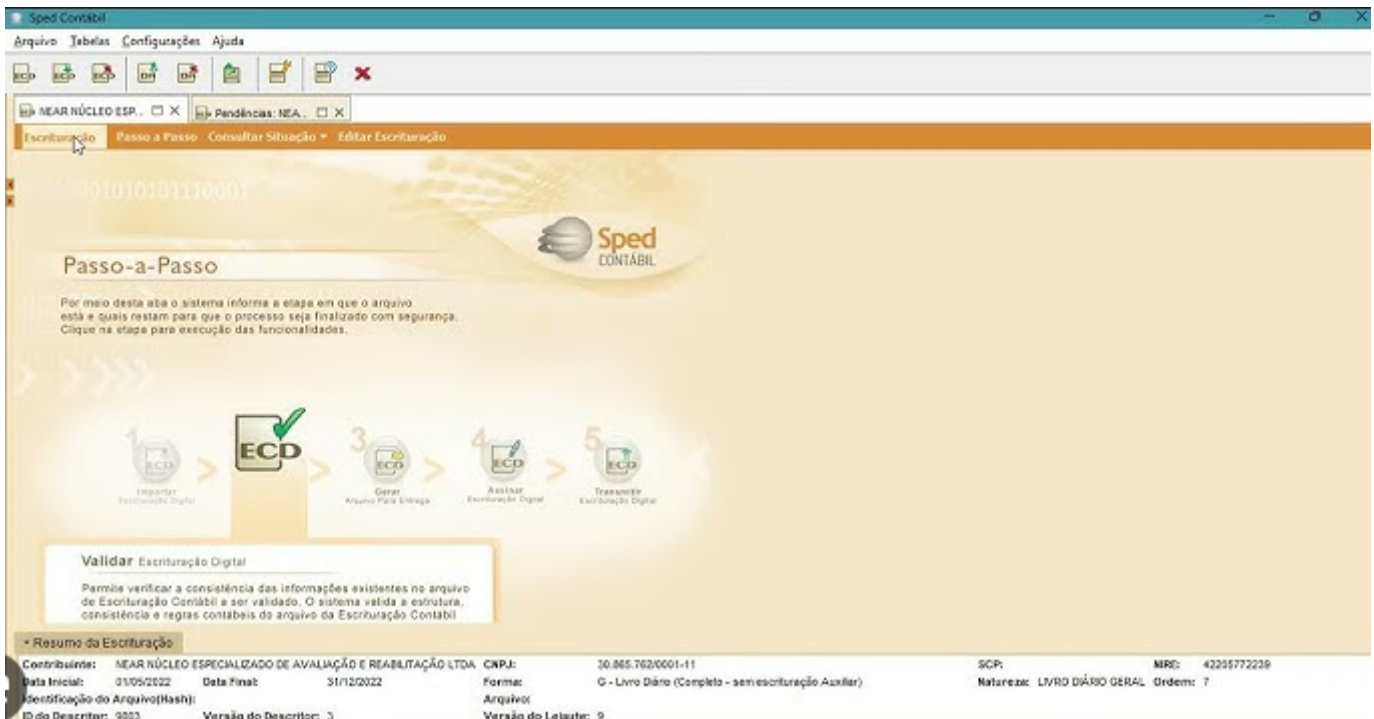

012336SPK - E C D

ECD - Versão LAYOUT 8.00
(01/01/2019 - 31/12/2019) - 1 Arquivo

Informações Complementares

| Código MATRIZ CONTABIL | MATRIZ CONTABIL |
|------------------------|-----------------|
| 000001 | MATRIZ |

Informações Complementares Inscrições Cadastrais 0000 / I030 / J935 0035 I012 I157 Bloco J

Data do Arquivamento dos Atos Constitutivos: 03/08/1962

Conversão de Sociedade Simples para Empresária: / /

Tipo Livro: 2 LIVRO DIÁRIO

Livro: 244

Visão Plano Societário: 1651 BALANCETE CONTÁBIL VI

Visão Plano Referencial: 1650 REFERENCIAL VI

Visão DRE (Resultado): 1654 DRE SPED CONTA 7

Visão Balanço Patrimonial: 1625 BALANÇO PATRIMONIAL

Situação Especial:

Código Suframa: 000000000

Registro na Junta Comercial: 99999999999

Tipo de Escrituração: LIVRO DIÁRIO GERAL

Versão Layout: 8.00 (01/01/2020)

Instituição Responsável: PJ em Geral (L.100A + L.)

Gravar Informações Complementares

Voltar Avançar Seir

INSTALAÇÃO DO PVA (Programa Validador e Assinador)

1º PASSO - Entrar na página do SPED no endereço: sped.rfb.gov.br, para fazer o download do programa, manuais, perguntas frequentes e qualquer informação que venha a precisar sobre o projeto SPED.

Você está aqui: [Página Inicial](#) | [Módulos](#) | **ECD**

Módulos

- CT-e
- ECD**
- ECF
- EFD Contribuições
- EFD ICMS IPI
- EFD Reinf
- e-Financeira
- eSocial
- MDF-e
- NFC-e
- NF-e
- NFS-e

Downloads

- Emissor de CT-e
- Emissor de NF-e
- Receltanet
- ReceltanetBX
- Validador ECD**
- Validador ECF
- Validador EFD ICMS-IPI
- Validador EFD-Contribuições
- Validador FCONT
- Visualizador Sped

ECD

O que é | [Downloads](#) | [Legislação](#) | [Perguntas Frequentes](#) | [Serviços](#)

Destaques

Publicação da versão 4.0.4 da Escrituração Contábil Digital (ECD)
(22/05/2017)
Versão 4.0.4 Continue lendo.

Publicação da versão 4.0.3 da Escrituração Contábil Digital (ECD)
(12/05/2017)
Versão 4.0.3 da ECD Continue lendo.

ECD e ECF: Publicação de Atos Declaratórios Executivos (ADE)
(05/05/2017)
Publicação de ADE da ECD e da ECF Continue lendo.

Novas regras para assinatura da ECD e publicação de nova versão do programa
(04/05/2017)
Regras de assinatura da ECD e nova versão do programa Continue lendo.

BAIXAR PROGRAMA

2º PASSO – Após o download do Programa Validador e Assinador (PVA), clicar com botão direito do mouse e executar como administrador conforme imagem, pois assim o sistema será instalado no seu caminho correto sem que ocorra bloqueio por conta de sua máquina, caso apareça mensagem pedindo permissão, marcar a opção "**SIM**".

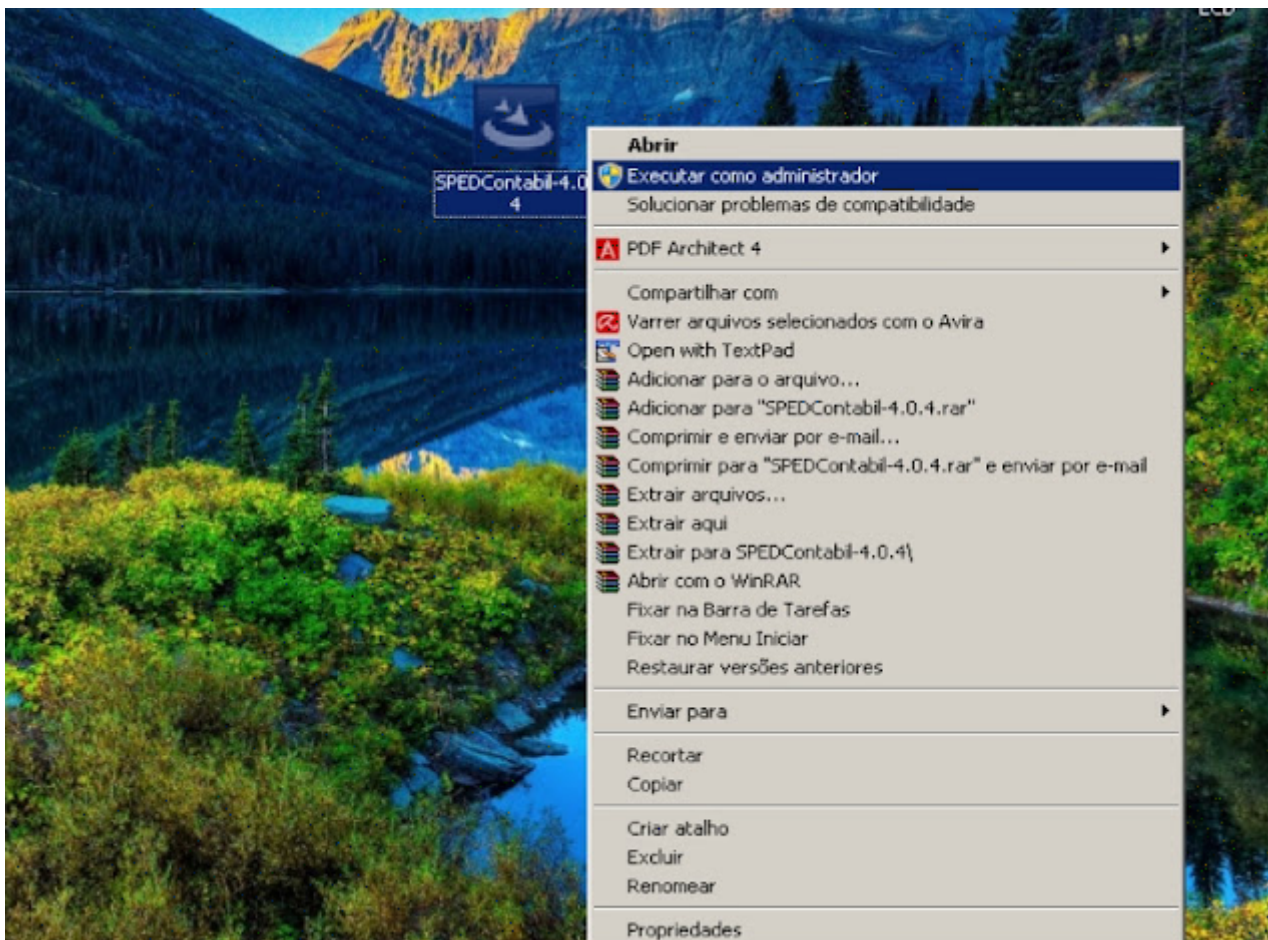

3º PASSO - Avançar na instalação conforme figuras a seguir.

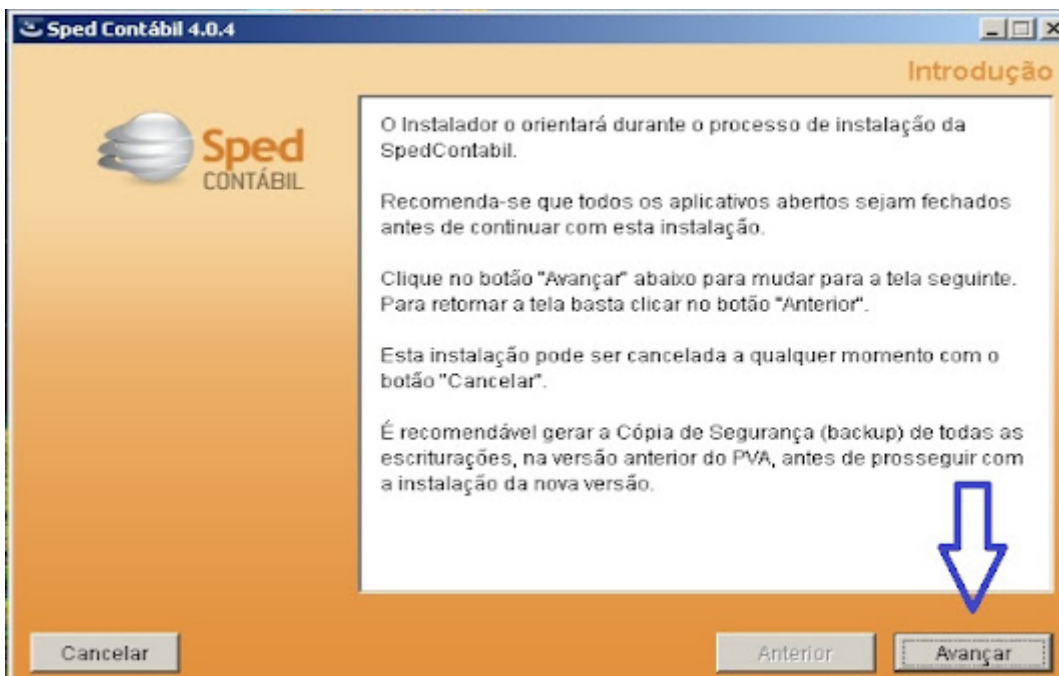

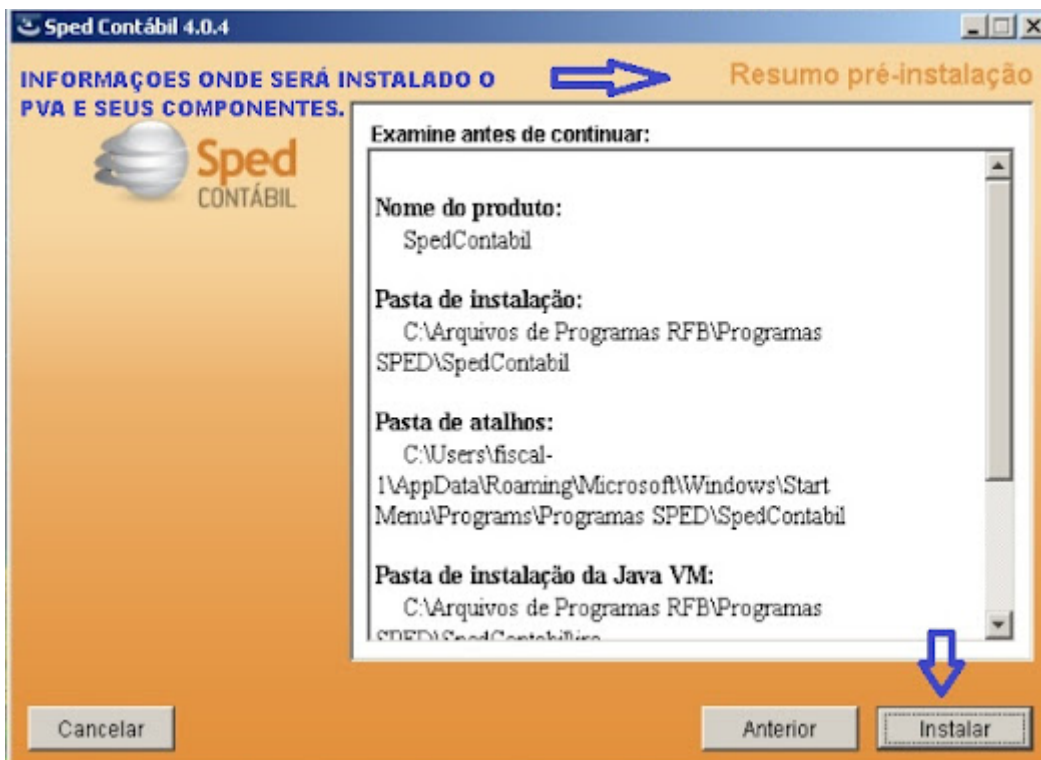
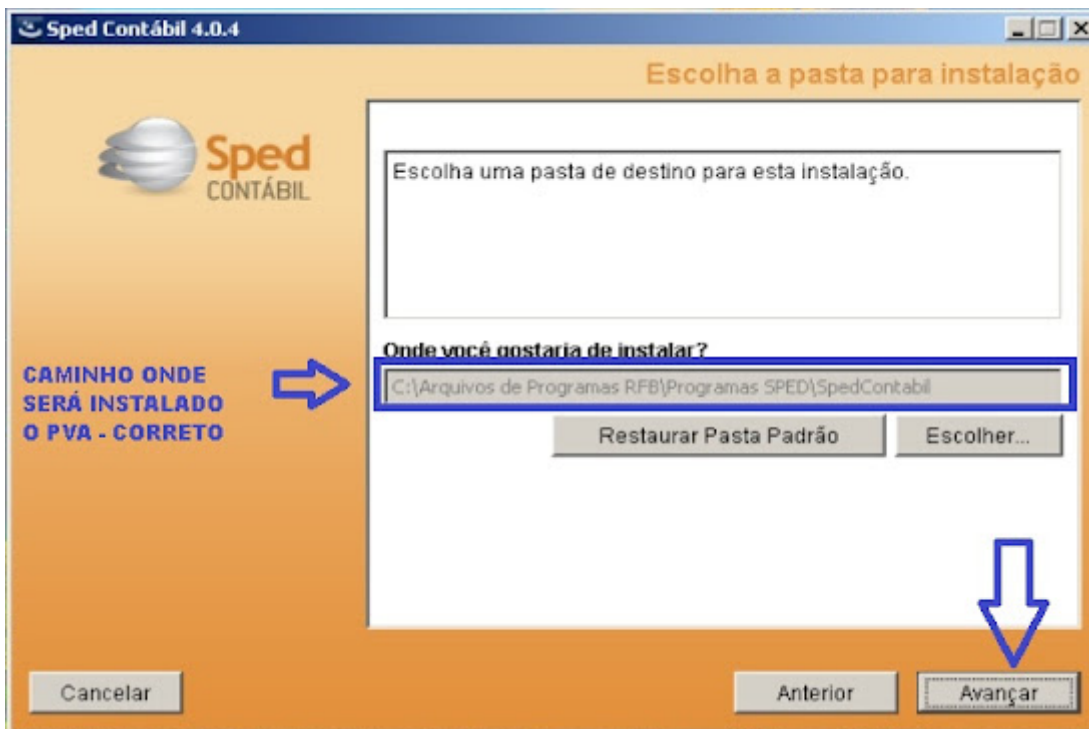

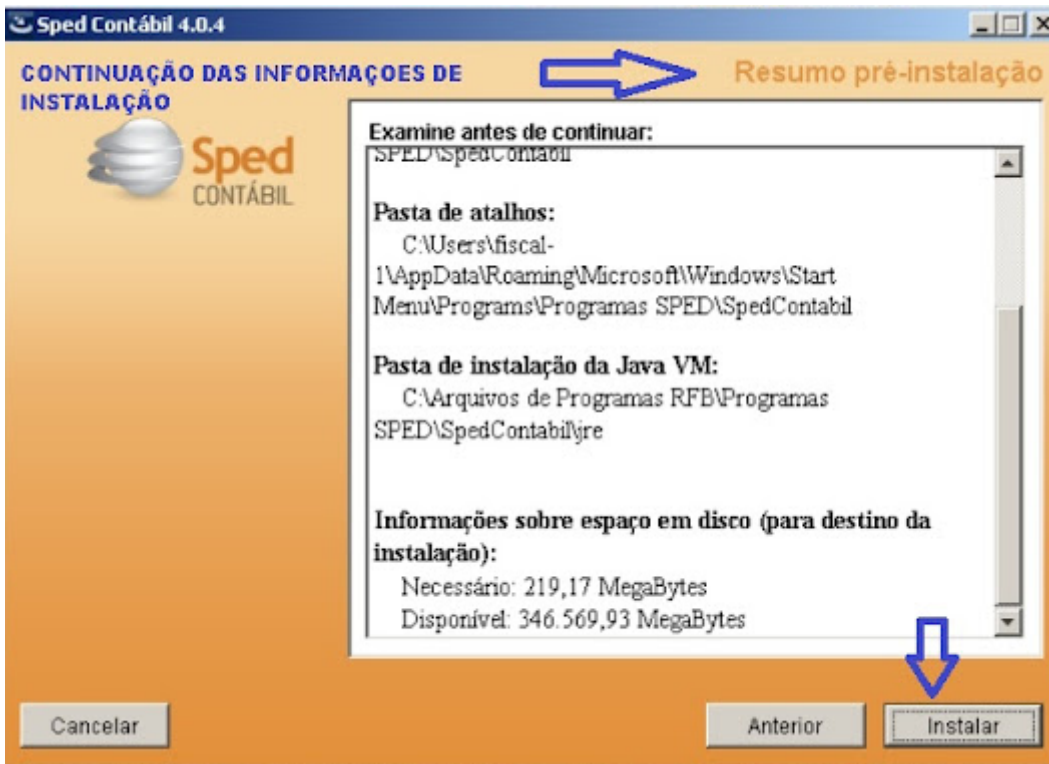

4º PASSO - Após concluída a instalação da versão ECD 4.0.4 , executar como administrador para o melhor funcionamento da ECD. Neste processo de Instalação efetuada na data da publicação, não ocorreu nem um erro no processo de instalação, no entanto é possível que em outras máquinas que não forem instalados no caminho correto ou mesmo que possua problemas, como varias versões de JAVA instalado, podem causar falha na utilização do programa o qual necessitará ajustar a configuração da sua máquina para que possa funcionar corretamente.

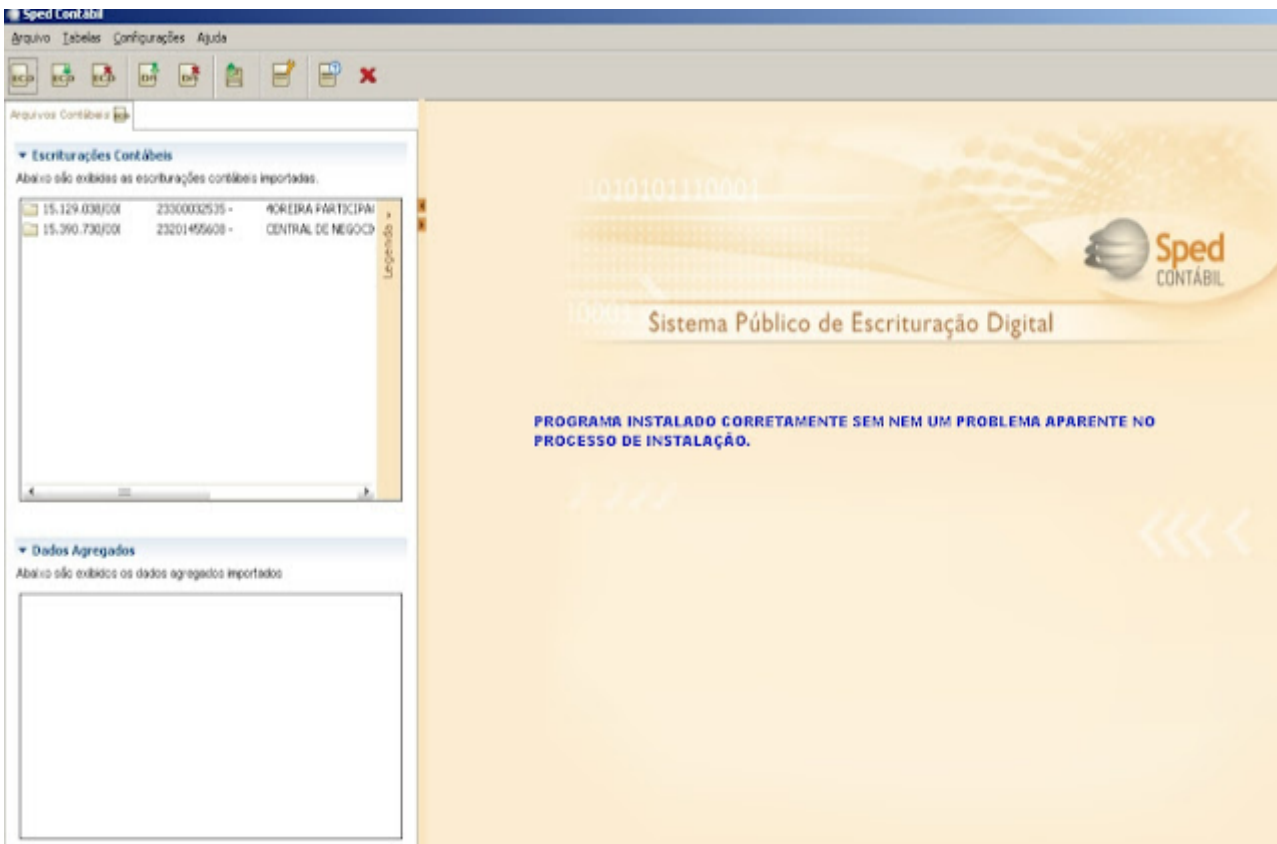

Veja também os Itens:

- [Parametrizando a ECD \(Escrituração Contábil Digital\)](#)

- [Realizando o Mapeamento do Plano de Contas Geral para o Plano de Contas Referencial \(Receita Federal\)](#)
 - [Baixar ou Importar o Plano de Contas Referencial da Receita Federal](#)
 - [Importar Instituição Responsável pela manutenção do Plano de Contas Referencial \(Receita Federal\)](#)
 - [Plano de Contas Referencial referente ECD \(Escrituração Contábil Digital\) no Sistema Contabilidade](#)
 - [Importação do Plano de Contas Referencial](#)
 - [Importação do Plano de Contas Referencial do SPED](#)
 - [Plano de Contas Referencial](#)
 - [Importando ECD \(Escrituração Contábil Digital\)](#)
 - [Exportação de Dados - Escrituração Contábil Digital - ECD](#)
 - [Exportação de Dados - Escrituração Contábil Digital - ECD](#)
 - [Parametrizando a Empresa - Informações ECD \(Escrituração Contábil Digital\)](#)
 - [Inconsistências e Erros da ECD \(Escrituração Contábil Digital\)](#)
-

Revision #16

Created 10 June 2023 08:45:48 by ProjetosD

Updated 13 May 2026 13:28:10 by ProjetosD