

# Escrituração no LACS - Ajuste do Lucro Líquido - Parte A

<https://www.youtube.com/embed/AzgfzkPgxvs>

Para realizar os lançamentos referente aos ajustes de exclusão e acréscimo acesse o Menu **Movimentação>Escrituração do LACS>Ajustes do Lucro Líquido (Parte A)**.

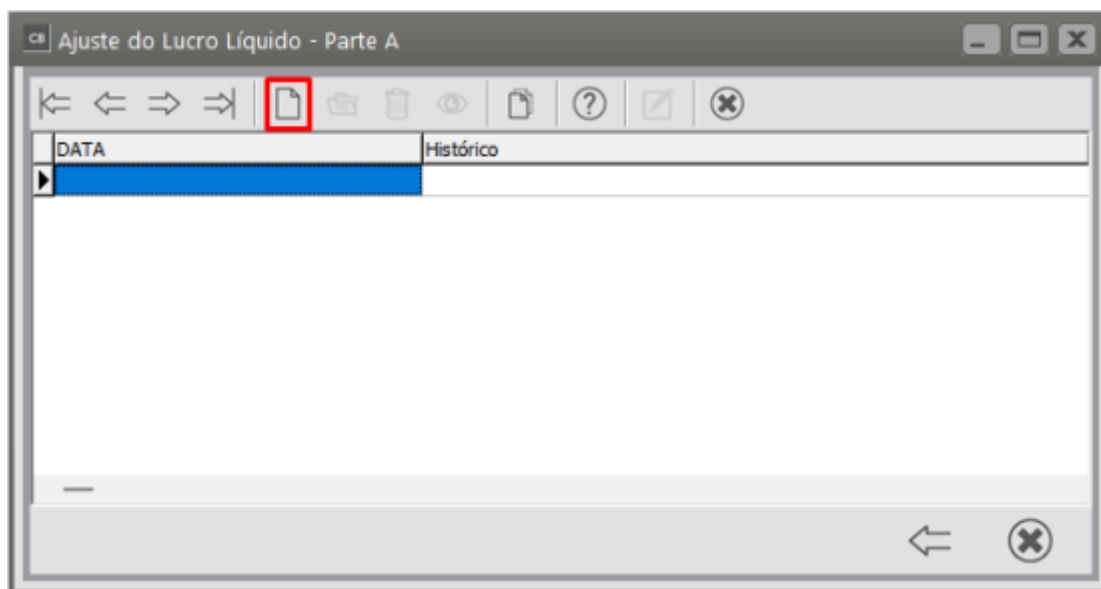
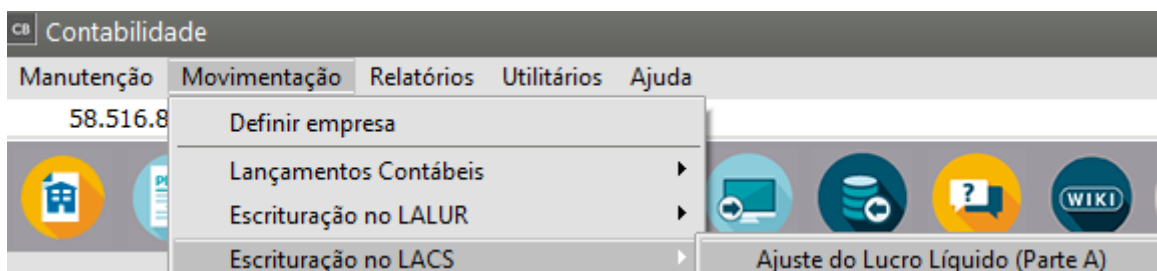

Inclua as informações conforme a necessidade de cada registro a ser gerado não esquecendo do Código do Lançamento da Contas.

Informações

Data Lançamento: 21/12/2023    Cód.Histórico: 1    Descrição do Histórico:

Valor do Lançamento: R\$ 500,00

Tipo de Lançamento: Adição

Código do Lancto Conta: 92

Indicador de Relac. do Lancto da Parte A: 2 - Com Conta Contábil

Código Reduzido:    Descrição:

Ficha:    Descrição:

Pesquisa por: Código    Chave:

Pesq.somente início da palavra    Pesquisa

Código	Descrição
92	Outras adições - indicador de relacionamento 1, 2 ou 3
92.01	Outras adições - indicador de relacionamento 4
95	(-) Reversão ou uso de provisões ou perdas estimadas não dedutíveis
96	(-) Lucros e dividendos derivados de investimentos avaliados pelo custo de aqui
100.05	(-) Investimento avaliado pelo valor de patrimônio líquido - contrapartida por au
100.10	(-) Investimento avaliado pelo valor de patrimônio líquido - ganho proveniente d
100.15	(-) Investimento avaliado pelo valor de patrimônio líquido - redução da mais-vali
100.20	(-) Investimento avaliado pelo valor de patrimônio líquido - redução da mais-vali

No Menu **Movimentação>Escrituração do LACS>Demonstração do Lucro (Parte A)** os ajustes serão demonstrados.

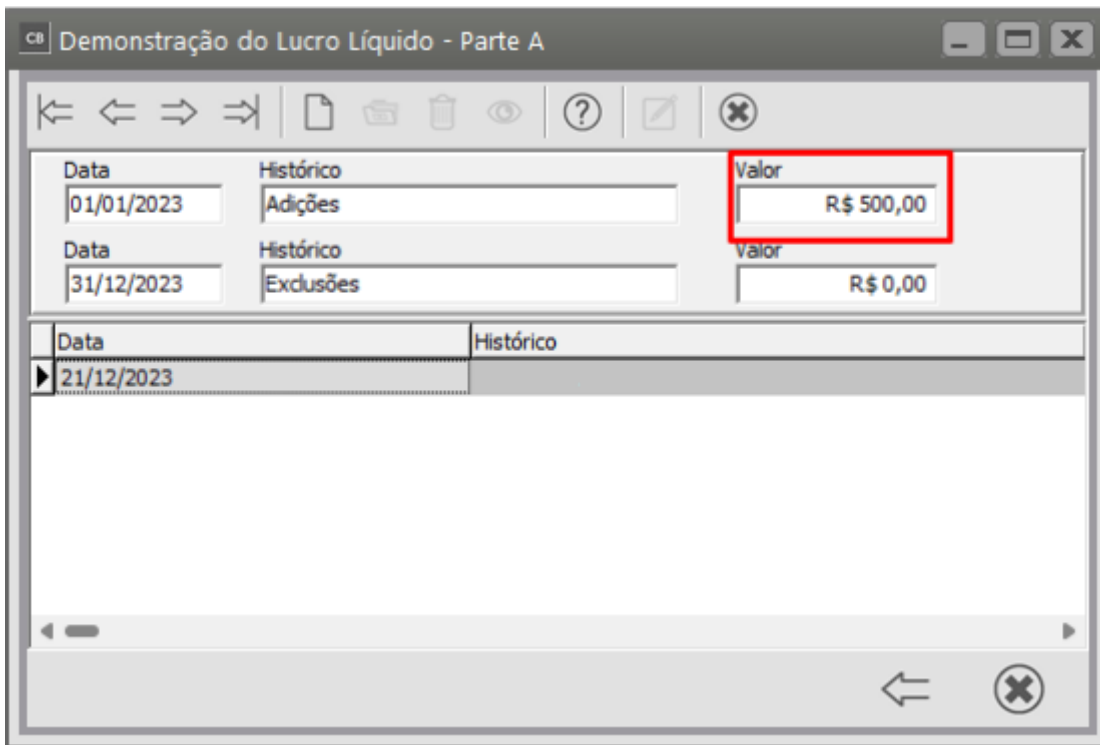
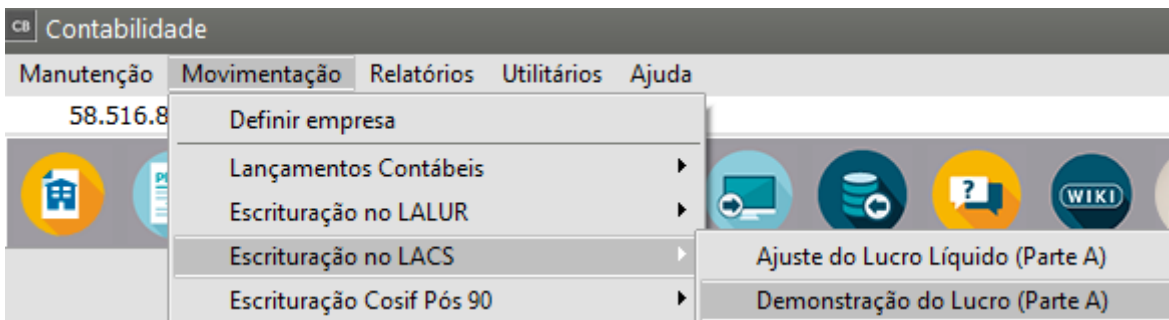

Poderão também ser efetuados os lançamentos manualmente através da “Função F3- Novo” indicando se os mesmos são de Compensação, Lucro ou Prejuízo.

CB Demonstração Lucro Líquido - Parte A- Inclusão

Data Lançamento: 31/12/2023    Cód.Hist.:    Descrição do Histórico:

Código Reduzido:    Descrição:

Valor do Lançamento: R\$ 0,00    Código do Lancto Conta:    Tipo de Lançamento:

Indicador de Relac. do Lancto da Parte A:

Tipo de Lançamento: Compensação (selecionado), Lucro, Prejuízo

As informações lançadas serão demonstradas e geradas através do Menu **Relatórios>Livro de Apuração Contribuição Social>Parte A.**

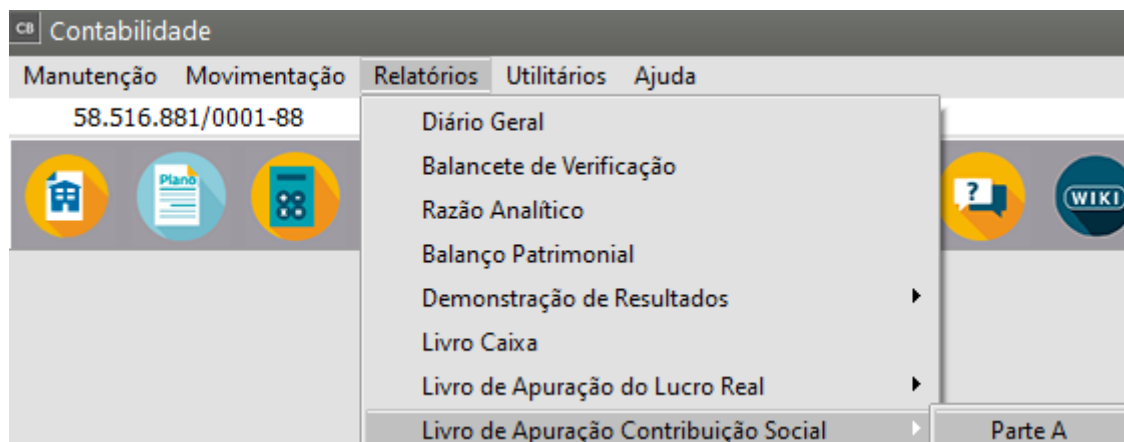

Selecionar o período de referência e visualizar.

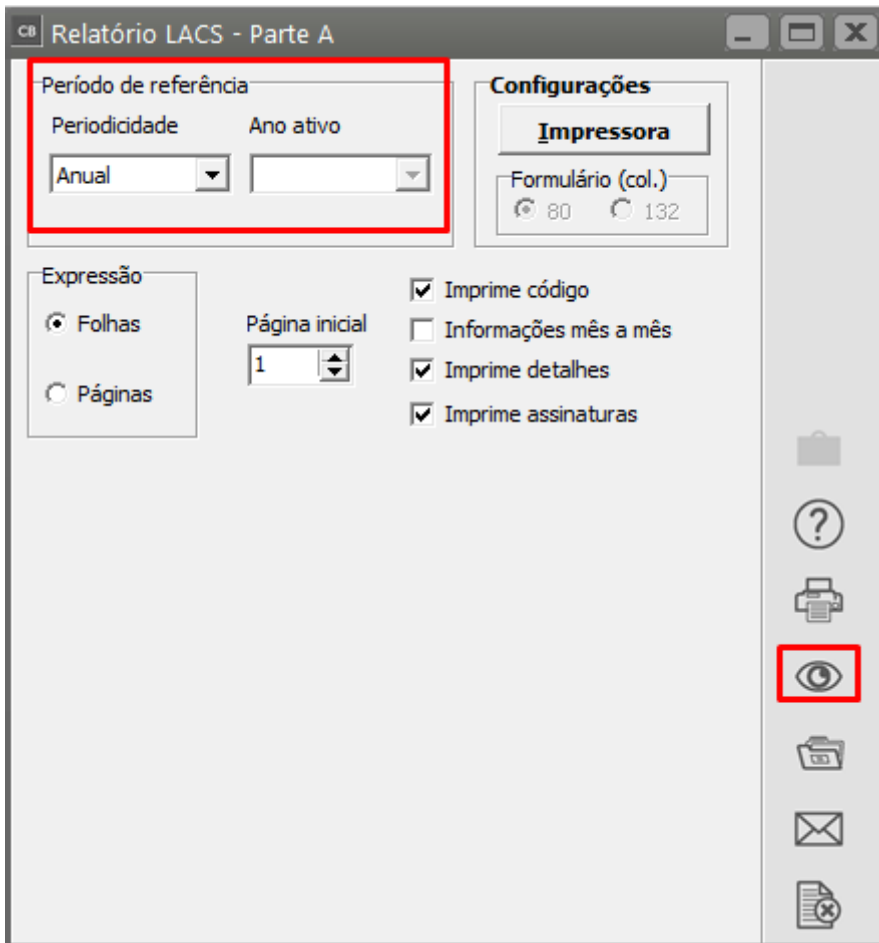

Escrituração Contábil Fiscal - LACS Parte A		
Razão social: EMPRESA MODELO		
CNPJ: 00.000.000/0000-00		Inscrição estadual: 123456789
Data: Período anual(2023)		Folha: 1
Código	Descrição	Valor
92	Outras adições - indicador de relacionamento 1, 2 ou 3	500,00
21/12/2023 1	Outras adições - indicador de relacionamento 1, 2 ou 3	500,00
93	SOMA DAS ADIÇÕES (CSLL)	500,00
94	EXCLUSÕES	
169	BASE DE CÁLCULO ANTES DA COMPENSAÇÃO DE BC NEGATIVA DO PRÓPRIO PERÍODO DE APURAÇÃO	500,00
171	BASE DE CÁLCULO ANTES DA COMPENSAÇÃO DE BC NEGATIVA DE PERÍODOS ANTERIORES	500,00
172	COMPENSAÇÃO DE BASE DE CÁLCULO NEGATIVA DA CSLL DE PERÍODOS DE APURAÇÃO ANTERIORES	
175	BASE DE CÁLCULO DA CSLL	500,00

### Veja também o Item:

- [Escriturando o LALUR e o LACS](#)
- [Imprimindo o LALUR e o LACS](#)
- [Cadastro de Fichas para LALUR E LACS](#)

- [Cadastro de Fichas para LALUR e LACS - Detalhamento](#)
  - [Cadastrando informações para o LALUR - Parte A](#)
  - [Demonstração do Lucro Líquido - LACS - Parte A](#)
  - [Demonstração do Lucro Líquido - LACS - Parte B](#)
  - [Demonstração do Lucro Líquido - LALUR - Parte A](#)
  - [Demonstração do Lucro Líquido - LALUR - Parte B](#)
  - [Livro de Apuração da Contribuição Social \(LACS\) - Parte A](#)
  - [Livro de Apuração da Contribuição Social \(LACS\) - Parte B](#)
  - [Livro de Apuração do Lucro Real - LALUR - Parte A](#)
  - [Livro de Apuração do Lucro Real - LALUR - Parte B](#)
  - [Escrituração do LALUR](#)
  - [LALUR - Livro de Apuração do Lucro Real](#)
- 

Revision #17

Created 13 November 2023 20:03:11 by ProjetosD

Updated 12 May 2026 13:10:22 by ProjetosD