

Cadastrando Fornecedores

Veja também os Itens:

- [Cadastrando Fornecedores](#)
- [Contas Contábeis para Fornecedores](#)

Para cadastrar um novo fornecedor você deverá acessar o menu **Manutenção/Fornecedores/Cadstra**

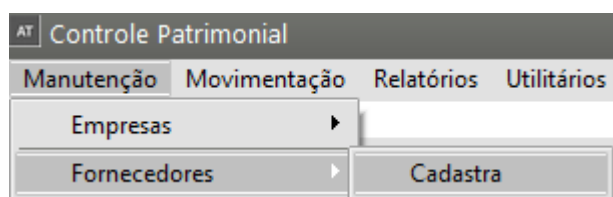

Dados Principais

Você deve informar os dados cadastrais do fornecedor. O "**Número Auxiliar**" será disponibilizado somente quando o número principal informado for do tipo "Outros".

AT Fornecedores - Inclusão

Identificação | Informações Bancárias

Dados Principais

Número: ☐ CNPJ ☐ CPF ☒ Outros Razão Social:

Nº Auxiliar: ☒ CNPJ ☐ CPF CNPJ:

Enquadramento: ☐ ME ou EPP ☐ Simples Nacional ☒ Outra

Nome Fantasia:

Inscrição Estadual: Data do Cadastro: 25/07/2023

Informações Adicionais

☐ Produtor Rural

CPF do Produtor Rural:

Inscrição Produtor:

Inscrição Municipal: Identificação de Estrangeiro:

Integração Contábil: Adiantamento à Fornec.:

Localização

CEP: Endereço:

Cód Cidade (IBGE): Cidade: Estado: País: Caixa Postal:

Complemento: Bairro: Telefone: Fax:

Homepage: E-mail:

Observações

Situação: ☒ Ativo ☐ Inativo

Anexos

Preencha também os demais campos de identificação do fornecedor.

Informações Adicionais

Assinale o campo "Produtor Rural" caso o fornecedor o seja e também informe a [Conta Contábil para este fornecedor](#) caso você tenha informado nos parâmetros adicionais da empresa que fará integração com a Contabilidade utilizando fornecedores analíticos.

AT Fornecedores - Inclusão

Identificação | Informações Bancárias

Dados Principais

Número CNPJ N° Auxiliar CNPJ CPF

☒ CNPJ ☐ CPF ☐ Outros

Razão Social

Enquadramento ☐ ME ou EPP ☐ Simples Nacional ☒ Outra

Nome Fantasia

Inscrição Estadual Data do Cadastro 25/07/2023

Informações Adicionais

☐ Produtor Rural

CPF do Produtor Rural

Inscrição Produtor

Inscrição Municipal Identificação de Estrangeiro

Integração Contábil Adiantamento à Fornec.

Localização

CEP Endereço

Cód Cidade (IBGE) Cidade Estado País Caixa Postal

Complemento Bairro Telefone Fax

Homepage E-mail

Observações

Situação ☒ Ativo ☐ Inativo

Anexos

Localização

Informe o endereço completo do fornecedor, além de seu e-mail e homepage. Se você informar o e-mail ou a homepage do fornecedor, os títulos desses campos ficarão na cor azul. Clicando sobre eles, o sistema abrirá, automaticamente, o seu programa de e-mails ou o seu navegador da Internet, sem que você precise abrir outro aplicativo.

AT Fornecedores - Inclusão

Identificação | Informações Bancárias

Dados Principais

Número ☐ CNPJ ☐ CPF ☒ Outros 3

Nº Auxiliar ☒ CNPJ ☐ CPF

CNPJ . . / -

Razão Social

Enquadramento ☐ ME ou EPP ☐ Simples Nacional ☒ Outra

Nome Fantasia

Inscrição Estadual

Data do Cadastro 25/07/2023

Informações Adicionais

☐ Produtor Rural

CPF do Produtor Rural

Inscrição Produtor

Inscrição Municipal

Identificação de Estrangeiro

Integração Contábil

Adiantamento à Fornec.

Localização

CEP

Endereço

Cód Cidade (IBGE)

Cidade

Estado

País

Caixa Postal

Complemento

Bairro

Telefone

Fax

Homepage

E-mail

gmail@gmail.com.br

www.empresa.com.br

Observações

Situação ☒ Ativo ☐ Inativo

Anexos

Observações

Você poderá incluir uma informação que achar relevante sobre esse fornecedor.

AT Fornecedores - Inclusão

Identificação | Informações Bancárias

Dados Principais

Número: ☐ CNPJ ☐ CPF ☒ Outros

Outros: N° Auxiliar: ☒ CNPJ ☐ CPF

Razão Social:

Enquadramento: ☐ ME ou EPP ☐ Simples Nacional ☒ Outra

Nome Fantasia:

Inscrição Estadual: Data do Cadastro:

Informações Adicionais

☐ Produtor Rural

CPF do Produtor Rural:

Inscrição Produtor:

Inscrição Municipal: Identificação de Estrangeiro:

Integração Contábil: Adiantamento à Fornec.:

Localização

CEP: Endereço:

Cód Cidade (IBGE): Cidade: Estado: País: Caixa Postal:

Complemento: Bairro: Telefone: Fax:

Homepage: E-mail:

Observações

Situação: ☒ Ativo ☐ Inativo

Anexos

Você poderá ainda, anexar um arquivo ou documento que seja importante entre o vínculo do fornecedor com a sua empresa, para isso clique no botão Anexos, em seguida clique no botão novo e busque o arquivo que está salvo em sua máquina.

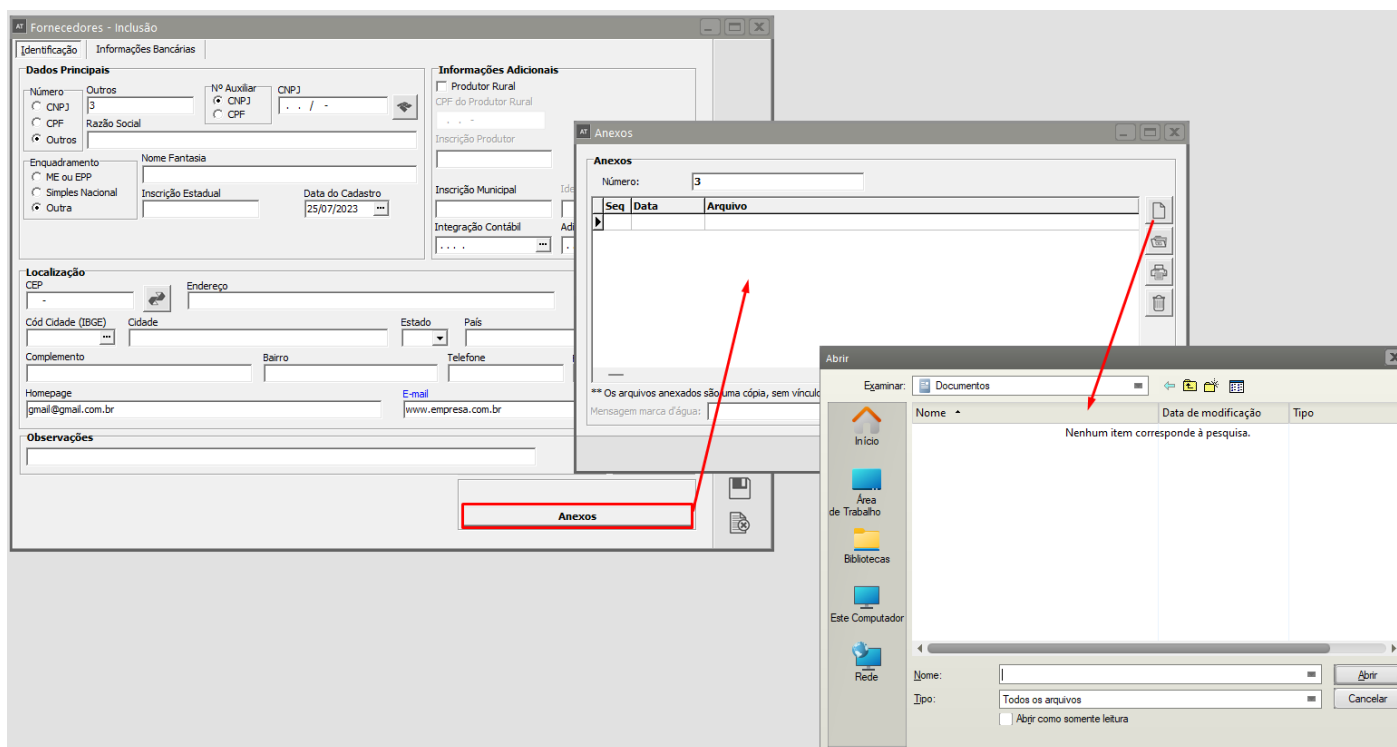

Revision #8

Created 7 July 2023 17:09:30 by ProjetosD

Updated 11 September 2024 11:29:30 by ProjetosD