

# Ficha de Bens

<https://www.youtube.com/embed/yHfqH8GwVDM>

É possível através do menu **Relatórios**>**Ficha dos Bens**

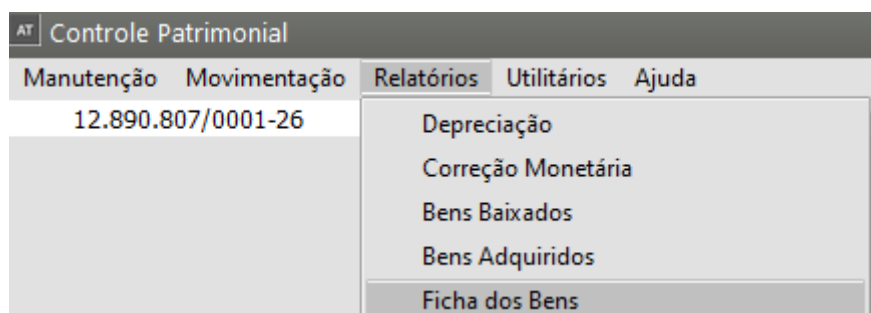

A **Ficha dos Bens** trará todas as informações sobre o(s) bem(s) definidos na configuração do Relatório.

## Observação:

Você conseguirá, inclusive, imprimir ou visualizar a **Ficha do Bem** que foi totalmente baixado, para isso basta selecionar na configuração do relatório, a opção "Imprime os Bens Totalmente Baixados?"

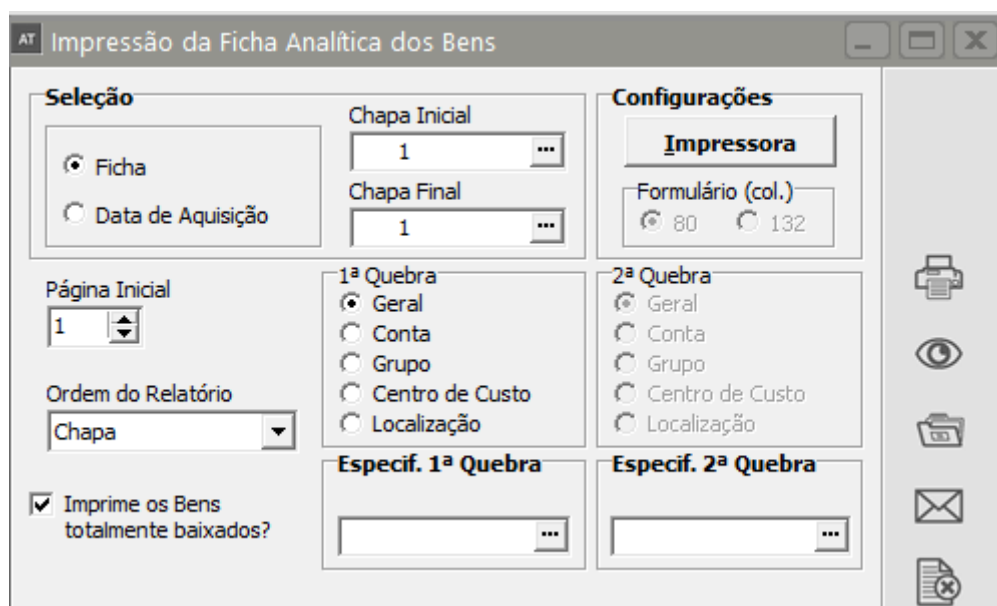

Chapa: 1-000 Denominacao: Bem Aquisicao: 01/01/2023

Descricao Detalhada: Bem do Ativo Imobilizado

Conta Contabil: 1 Centro de Custo: Localizacao: AR001 Atividade:

Nota Fiscal: Lcto. Contabil: 1 Fornecedor: Forma de Deprec. na Aquisicao: Deprecia

UFIR:	Valor Orig.: 120670,9304	Deprec. Acum.: 12049,8300	Taxa Depr.: 20,0000	%Depr Acum: 9,9857
EURO:	Valor Orig.: 22988,5057	Deprec. Acum.: 4016,6102	Taxa Depr.: 20,0000	%Depr Acum: 17,4723
Em R\$ ->	Valor Orig.: 100000,00	Valor Atual: 22988,51	Valor Residual: 19923,37	Depr Acum: 3065,14

Totais -> Numero de Bens listados: 1

UFIR:	Valor Orig.: 120670,9304	Deprec. Acum.: 12049,8300		
EURO:	Valor Orig.: 22988,5057	Deprec. Acum.: 4016,6102		
Em R\$:	Valor Orig.: 100000,00	Valor Atual: 22988,51	Valor Residual: 19923,37	Depr Acum: 3065,14

## Veja também os Itens:

- [Reavaliação de Bens](#)
- [CIAP \(Controle de Crédito de ICMS do Ativo Permanente\)](#)
- [Importando dados do Sistema de Compras](#)
- [Baixa de Bens](#)
- [Fichas de Bens](#)
- [Transferência de Bens](#)
- [Valor Depreciável do Bem](#)
- [Cadastro de Históricos \(utilizado na Baixa e Transferências de Bens\)](#)
- [Relatório de Bens Baixados](#)
- [Relatório de Bens Adquiridos](#)
- [Relatório de Transferência de Bens](#)
- [Relatório de Reavaliação de Bens](#)
- [Ficha de Reavaliação de Bens](#)
- [Cálculo do Bem - CIAP \(Controle de Crédito de ICMS do Ativo Permanente\)](#)
- [Baixando Bens](#)
- [Ficha de Bens](#)
- [Escriturando o CIAP \(Controle de Crédito de ICMS do Ativo Permanente\)](#)
- [Relatório Livro CIAP \(Controle de Crédito de ICMS do Ativo Permanente\)](#)
- [Relatório de Acompanhamento de CIAP \(Controle de Crédito de ICMS do Ativo Permanente\)](#)

- [Relatório de Estorno e Créditos de CIAP \(Controle de Crédito de ICMS do Ativo Permanente\)](#)

---

Revision #9

Created 10 August 2023 16:56:55 by ProjetosD

Updated 15 May 2026 17:11:11 by ProjetosD