

Cadastrando Fornecedores

<https://www.youtube.com/embed/p7fYKC4ez0w>

Para cadastrar um novo fornecedor você deverá acessar o menu **Manutenção/Fornecedores/Cadstra**

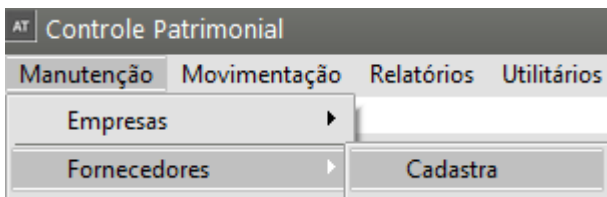

Dados Principais

Você deve informar os dados cadastrais do fornecedor. O "**Número Auxiliar**" será disponibilizado somente quando o número principal informado for do tipo "Outros".

The image shows a screenshot of the 'Fornecedores - Inclusão' form. The form is divided into several sections: 'Identificação', 'Informações Bancárias', 'Dados Principais', 'Informações Adicionais', 'Localização', and 'Observações'. In the 'Dados Principais' section, the 'Número' field has three radio buttons: 'CNPJ', 'CPF', and 'Outros'. The 'Outros' radio button is selected and highlighted with a red box. A red arrow points from this box to the 'Nº Auxiliar' field, which has two radio buttons: 'CNPJ' and 'CPF'. The 'CNPJ' radio button is selected. Other fields include 'Razão Social', 'Nome Fantasia', 'Enquadramento' (with 'Outra' selected), 'Inscrição Estadual', 'Data do Cadastro' (25/07/2023), 'CNPJ', 'Produtor Rural', 'CPF do Produtor Rural', 'Inscrição Produtor', 'Inscrição Municipal', 'Identificação de Estrangeiro', 'Integração Contábil', and 'Adiantamento à Fornec.'. The 'Localização' section includes 'CEP', 'Endereço', 'Cód Cidade (IBGE)', 'Cidade', 'Estado', 'País', 'Caixa Postal', 'Complemento', 'Bairro', 'Telefone', 'Fax', 'Homepage', and 'E-mail'. The 'Observações' section has a text area and a 'Situação' field with 'Ativo' selected. There is an 'Anexos' button at the bottom right.

Preencha também os demais campos de identificação do fornecedor.

Informações Adicionais

Assinale o campo "Produtor Rural" caso o fornecedor o seja e também informe a [Conta Contábil para este fornecedor](#) caso você tenha informado nos parâmetros adicionais da empresa que fará integração com a Contabilidade utilizando fornecedores analíticos.

A imagem mostra a interface de usuário do sistema para a inclusão de fornecedores. O formulário é dividido em seções: 'Dados Principais', 'Informações Adicionais', 'Localização' e 'Observações'. O campo 'Informações Adicionais' está destacado com um retângulo vermelho e contém o checkbox 'Produtor Rural', o campo 'CPF do Produtor Rural', o campo 'Inscrição Produtor', o campo 'Inscrição Municipal' e o campo 'Identificação de Estrangeiro'. O campo 'Integração Contábil' também está destacado com um retângulo vermelho e contém o campo 'Integração Contábil' e o campo 'Adiantamento à Fornec.'. O campo 'Localização' contém campos para CEP, Endereço, Cód Cidade (IBGE), Cidade, Estado, País, Caixa Postal, Complemento, Bairro, Telefone, Fax, Homepage e E-mail. O campo 'Observações' contém um campo de texto e o campo 'Situação' com as opções 'Ativo' e 'Inativo'. O botão 'Anexos' está localizado na parte inferior do formulário.

Localização

Informe o endereço completo do fornecedor, além de seu e-mail e homepage. Se você informar o e-mail ou a homepage do fornecedor, os títulos desses campos ficarão na cor azul. Clicando sobre eles, o sistema abrirá, automaticamente, o seu programa de e-mails ou o seu navegador da Internet, sem que você precise abrir outro aplicativo.

AT Fornecedor - Inclusão

Identificação | Informações Bancárias

Dados Principais

Número: CNPJ 3 CPF Razão Social: N° Auxiliar: CNPJ CPF CNPJ:

Enquadramento: ME ou EPP Simples Nacional Outra Nome Fantasia: Inscrição Estadual: Data do Cadastro: 25/07/2023

Informações Adicionais

Produtor Rural CPF do Produtor Rural: Inscrição Produtor: Inscrição Municipal: Identificação de Estrangeiro: Integração Contábil: Adiantamento à Fornec.:

Localização

CEP: Endereço:

Cód Cidade (IBGE): Cidade: Estado: País: Caixa Postal:

Complemento: Bairro: Telefone: Fax:

Homepage: E-mail:

Homepage: gmail@gmail.com.br E-mail: www.empresa.com.br

Observações

Situação: Ativo Inativo

Anexos

Observações

Você poderá incluir uma informação que achar relevante sobre esse fornecedor.

AT Fornecedores - Inclusão

Identificação | Informações Bancárias

Dados Principais

Número: CNPJ CPF Outros: 3

Nº Auxiliar: CNPJ CPF

CNPJ: . . / . .

Razão Social:

Enquadramento: ME ou EPP Simples Nacional Outra

Nome Fantasia:

Inscrição Estadual:

Data do Cadastro: 25/07/2023

Informações Adicionais

Produtor Rural

CPF do Produtor Rural:

Inscrição Produtor:

Inscrição Municipal:

Identificação de Estrangeiro:

Integração Contábil:

Adiantamento à Fornec.:

Localização

CEP:

Endereço:

Cód Cidade (IBGE):

Cidade:

Estado:

País:

Caixa Postal:

Complemento:

Bairro:

Telefone:

Fax:

Homepage:

E-mail:

Observações:

Situação: Ativo Inativo

Anexos

Você poderá ainda, anexar um arquivo ou documento que seja importante entre o vínculo do fornecedor com a sua empresa, para isso clique no botão Anexos, em seguida clique no botão novo e busque o arquivo que está salvo em sua máquina.

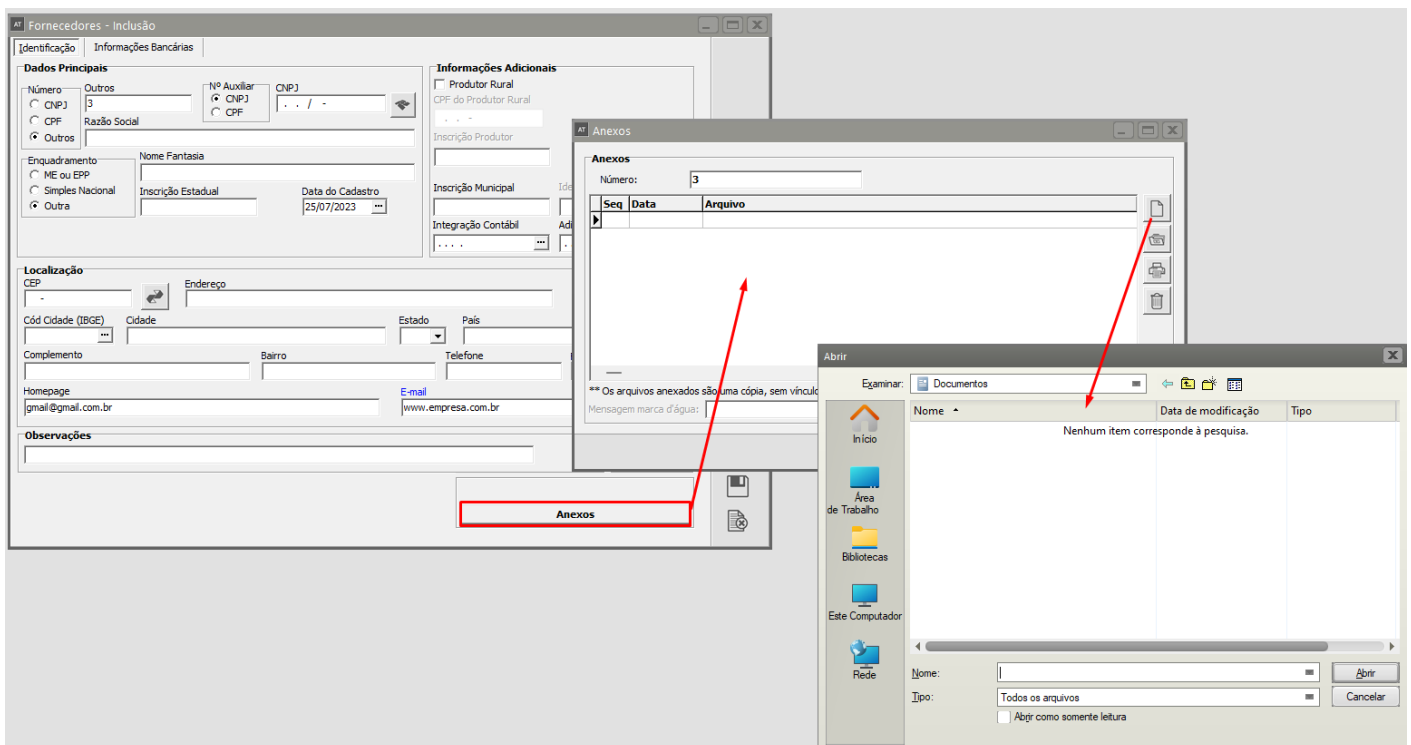

Veja também os Itens:

- [Cadastrando Fornecedores](#)
- [Contas Contábeis para Fornecedores](#)

Revision #11

Created 7 July 2023 17:09:30 by ProjetosD

Updated 15 May 2026 16:38:59 by ProjetosD